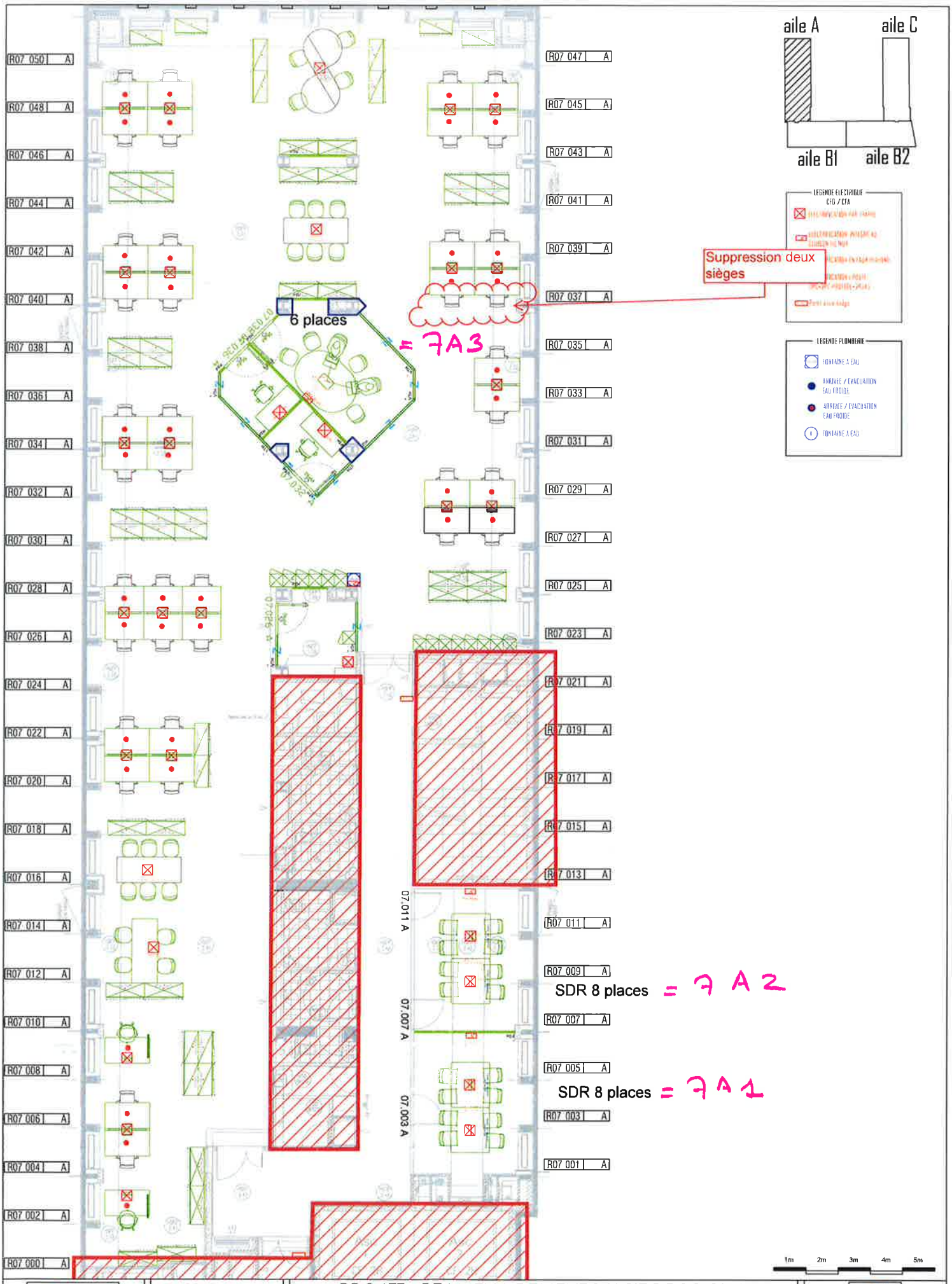


AON
31 - 35 rue de la Fédération
75015 Paris

INDICE: **E**

DATE : **27/03/2019**

ECHELLE : **1/100 (A3)**

PROJET : REAMENAGEMENT DU SIEGE SOCIAL
R+7 - PLAN PROJET **-AILE A**
**CFO CFA / PLOMBERIE**

PLAN SOUMIS A VALIDATION DU BUREAU DE CONTRÔLE

DOCUMENT GRAPHIQUE PROPRIETE DE LA SOCIETE ALRYUS

ALRYUS
91 rue du Poirier Baron
95110 SANNOIS

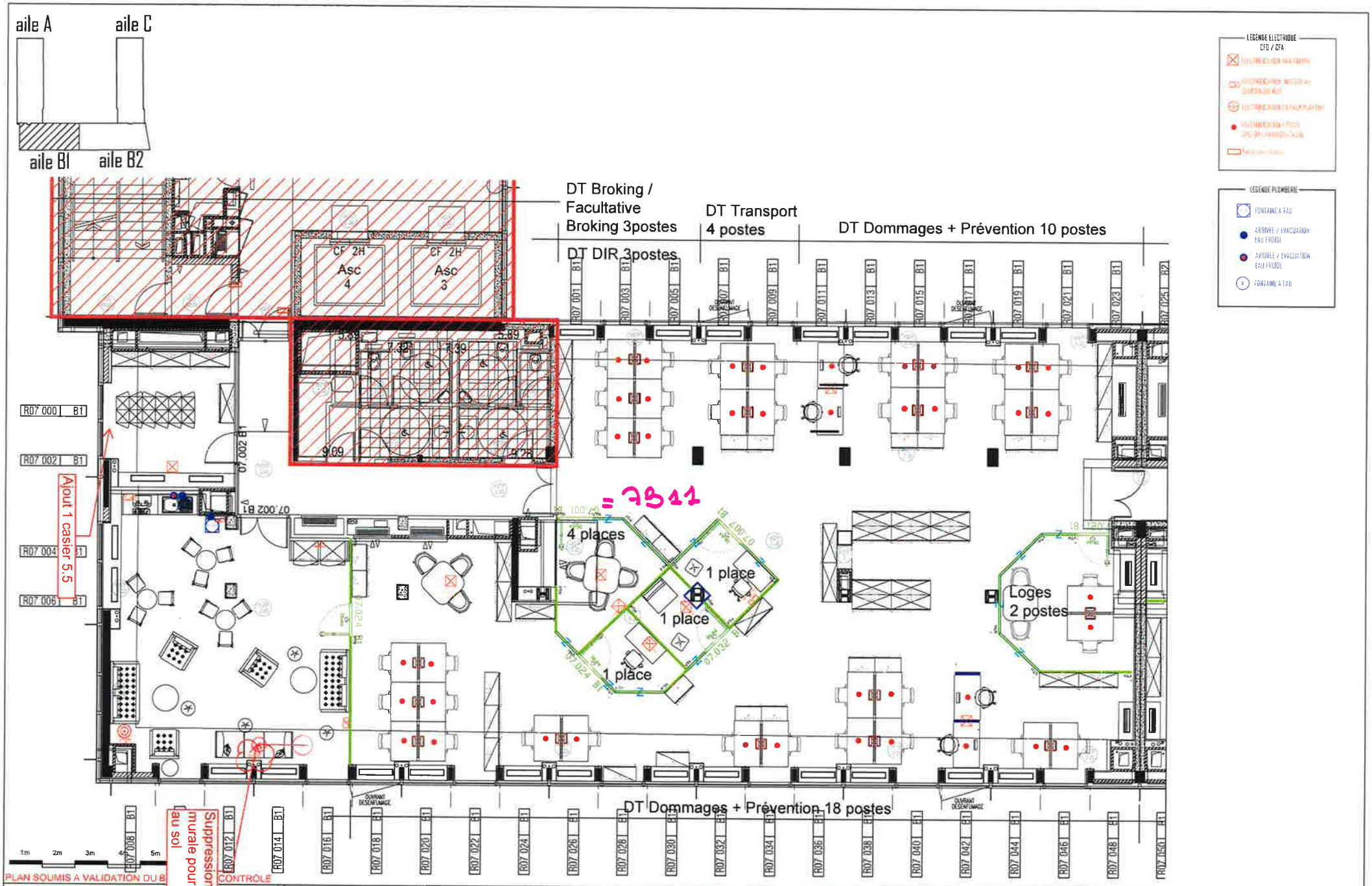


AON

31 - 35 ru ération
75015 Paris

INDICE: 01

DATE : 15/02/2019

ECHELLE : 1/100 (A3)

PROJET : REAMENAGEMENT DU SIEGE SOCIAL
R+7 - PLAN PROJET **-AILE B1**
**PLAN CFO CFA - PLOMBERIE**

ALRYUS

**ALRYUS**
91 rue du Poirier Baron
95110 SANNOIS

DOCUMENT GRAPHIQUE PROPRIETE DE LA SOCIETE ALRYUS

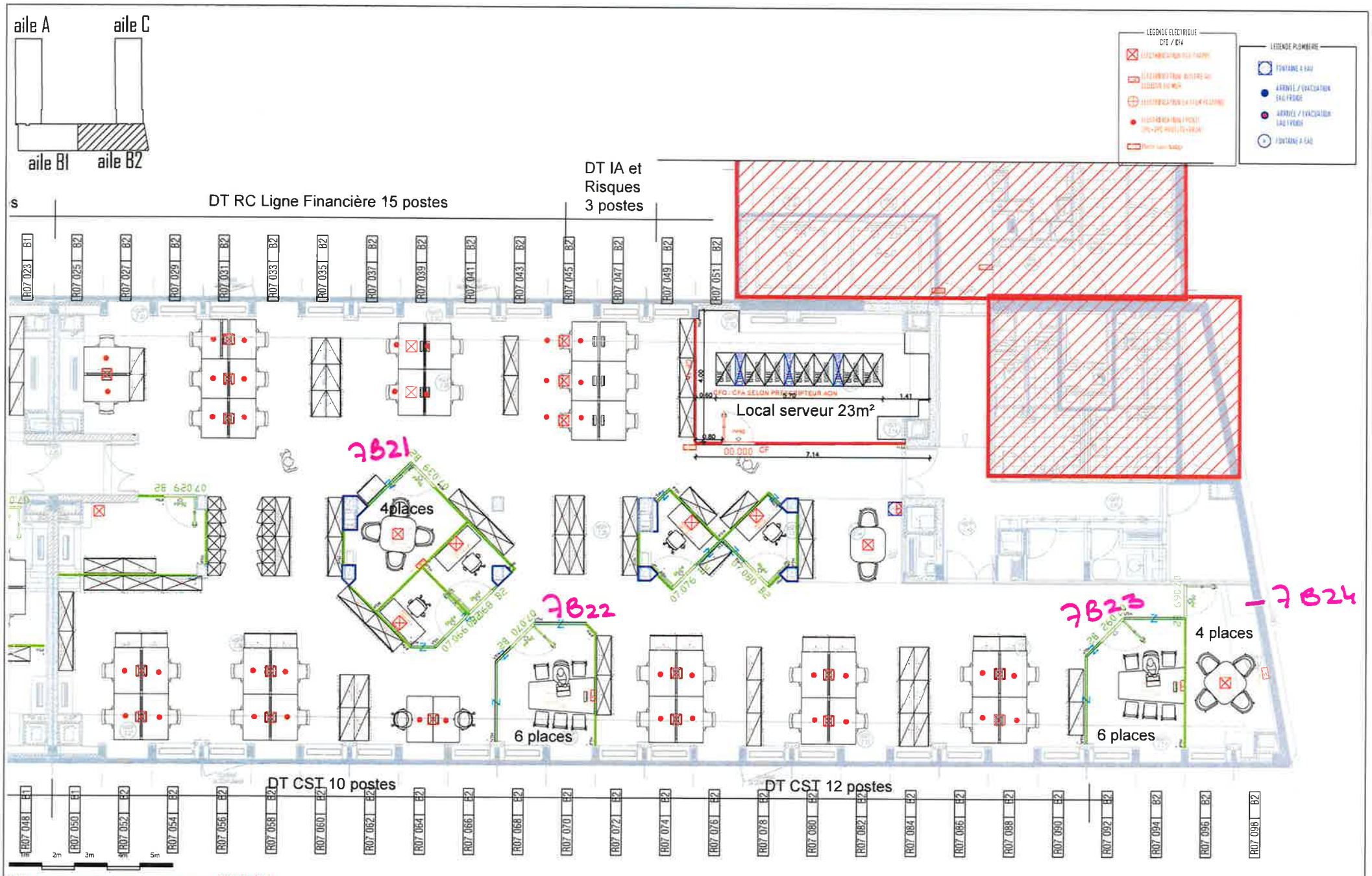


PLAN SOUMIS A VALIDATION DU BUREAU DE CONTROLE

| | | |
|---|---|---|
| AON<br>31 - 35 rue de la Fédération<br>75015 Paris | INDICE: **D**<br>DATE : **27/03/2019**<br>ECHELLE : **1/100 (A3)** | PROJET : REAMENAGEMENT DU SIEGE SOCIAL<br>R+7 - PLAN PROJET **-AILE B2**<br>**PLAN CFO CFA - PLOMBERIE** |

ALRYUS
91 rue du Poirier Baron
95110 SANNOIS

DOCUMENT GRAPHIQUE PROPRIETE DE LA SOCIETE ALRYUS