Proyecto:	"CONSTRUCCIÓN MUROS PERIMETRALES Y OBRAS ANEXAS".	**Fecha de inspección:**	21-04-2026
Contrato:	CC-002 PERALTAMIENTO MUROS PERIMETRALES Y OBRAS ANEXAS TRANQUE TALABRE"	**Firma de inspector:**	
N° de Informe:	538		
Responsable de inspección:	Nicolás Corvalán /Carolina Carmona	**Firma de revisor:**	
Revisado / Aprobado:	Ricardo Ibarra Troncoso		

I. Revisión de documentos	Cumplimiento			Observaciones
	SI	NO	N/A	
Tarea cuenta con procedimiento aprobado y difundido a personal involucrado	X			
Actividad cuenta con ART	X			
Actividad cuenta con permisos especiales			X	
Se cuenta con la última revisión de los planos en terreno	X			
Se ha verificado el estándar de sitio	X			<Indicar el formulario aplicado: fecha, código y responsable, de lo contrario adjuntar copia. Si no se ha realizado, aplicar el formulario correspondiente>

II. Descripción de Inspección	
Área / Sector	Sector 3117E Cámara de Carga.
Actividad	Cámara de Carga (Post-hormigonado).
Sistema / Subsistema	<según quiebre>
Elemento / TAG Asociado	Terminación de Hormigón (soportes laterales de compuertas).
Disciplina	**CIVIL**
Proceso crítico	**Otro**
Descripción	Inspección de la terminación post hormigonado.
Punto de Detención/Espera	Aplica (para estar alineado con el PIE)

III. Documento de Referencia / Criterio (tipo: Plano, Bases Técnicas, Norma, SDI, Carta, Otro):

Tipo	Código	Rev.	Detalle
EETT	**4600023740-3700-ESPES-00002**	**0**	**ESPECIFICACIONES TÉCNICAS HORMIGÓN ESTRUCTURA**
PLANO	**4600023740-3717E-202ES-00001**	**1**	**HORMIGÓN FUNDACIONES CÁMARA DE CARGA- PLANTA, CORTES Y DETALLES**
PLANO	**4600022048-3717E-201HD-00002**	**0**	**PLANTA Y SECCIONES CAJÓN DE CARGA- OPERACIONES BY-PASS**
NAVI	**4941_M3D_P&A_CC-004_2026**	**-**	**MODELO NAVISWORKS CÁMARA DE CARGA**

IV. Descripción de Inspección

4.1 Tipos de hallazgos:

- *Producto No Conforme (PNC):* Corresponde a no cumplimientos de los requisitos de los productos, generando defectos, fallas o errores en los mismos. cuyos efectos se consideran mayores, dado que pueden afectar el alcance, la seguridad, la funcionalidad, el cronograma y los costos.
- *Desviación:* Corresponde al no cumplimiento de los requisitos de los productos, generando defectos, fallas o errores en los mismos, cuyos efectos se consideran menores, dado que no afectan el alcance, la seguridad, la funcionalidad, el cronograma y tiene bajo efectos en costos.
  Se generan o emiten como resultados de actividades de control de calidad del producto, tales como: inspecciones, ensayos, pruebas, entre otros.
- *No Conformidad (NC):* Es un incumplimiento de un requisito establecido en los documentos que describen los procesos, sistemas o actividades del contrato. Se generan o emiten como resultados de actividades de aseguramiento de calidad, tales como: Revisiones, auditorías, entre otros.

4.2 Descripción:

Inspección del proceso de post hormigonado de la cámara de carga, específicamente del Muro M_D y de los elementos de soporte de compuertas para la cámara de alimentación by-pass y línea principal.

4.3 Descripción de hallazgos:

Se realizó la inspección en terreno y posterior revisión documental (planos y del modelo Navisworks (4941_M3D_P&A_CC-004_2026)), correspondiente a la cámara de carga del área 3712E, evidenciándose desviaciones tales como geometría irregular, desaplome vertical y patologías del hormigón, las cuales podrían interferir con la instalación de las compuertas proyectadas. Se identifican los siguientes hallazgos:

1.- Disgregación del hormigón (nidos).
2.- Irregularidad geométrica y desaplome vertical de los elementos.
3.- Discontinuidad de hormigonado (junta de construcción basal)
4.- Alta rugosidad superficial en zona de interacción con elementos de compuertas.
5.- Exposición de armadura en zonas localizada.
6.- Reparaciones superficiales que alteran la geometría de los elementos.
7.- Falta de conformación de plinto de 20mm, especificado en planos (detalle 3).

4.4 Evidencia:

Se adjunta respaldo fotográfico de lo observado en terreno, correspondiente al estado de los elementos de hormigón.

Acciones recomendadas

1.- Realizar levantamiento topográfico y constructivo de los elementos de hormigón señalados en el presente informe.
2.- Subsanar anomalías, de acuerdo a lo estipulado al instructivo de reparación y descartar interferencias con los elementos de soporte de la compuerta.

Evidencia fotografía.

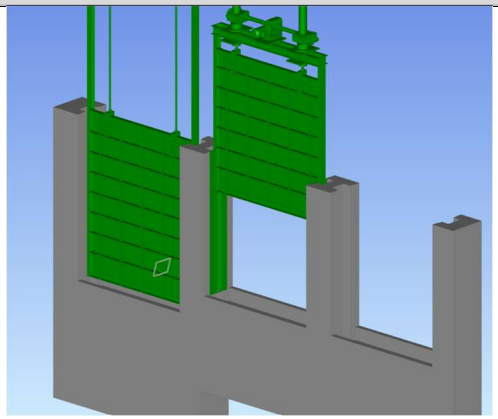	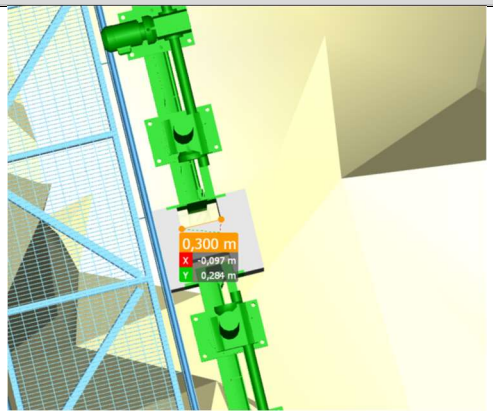
Sección N°1 del modelo: Muro M_D Soporte lateral Compuertas Modelo Navisworks Cámara de Carga (4941_M3D_P&A_CC-004_2026)	Sección N°2 del modelo: Planta Muro M_D Soporte lateral Compuertas Modelo Navisworks Cámara de Carga (4941_M3D_P&A_CC-004_2026)

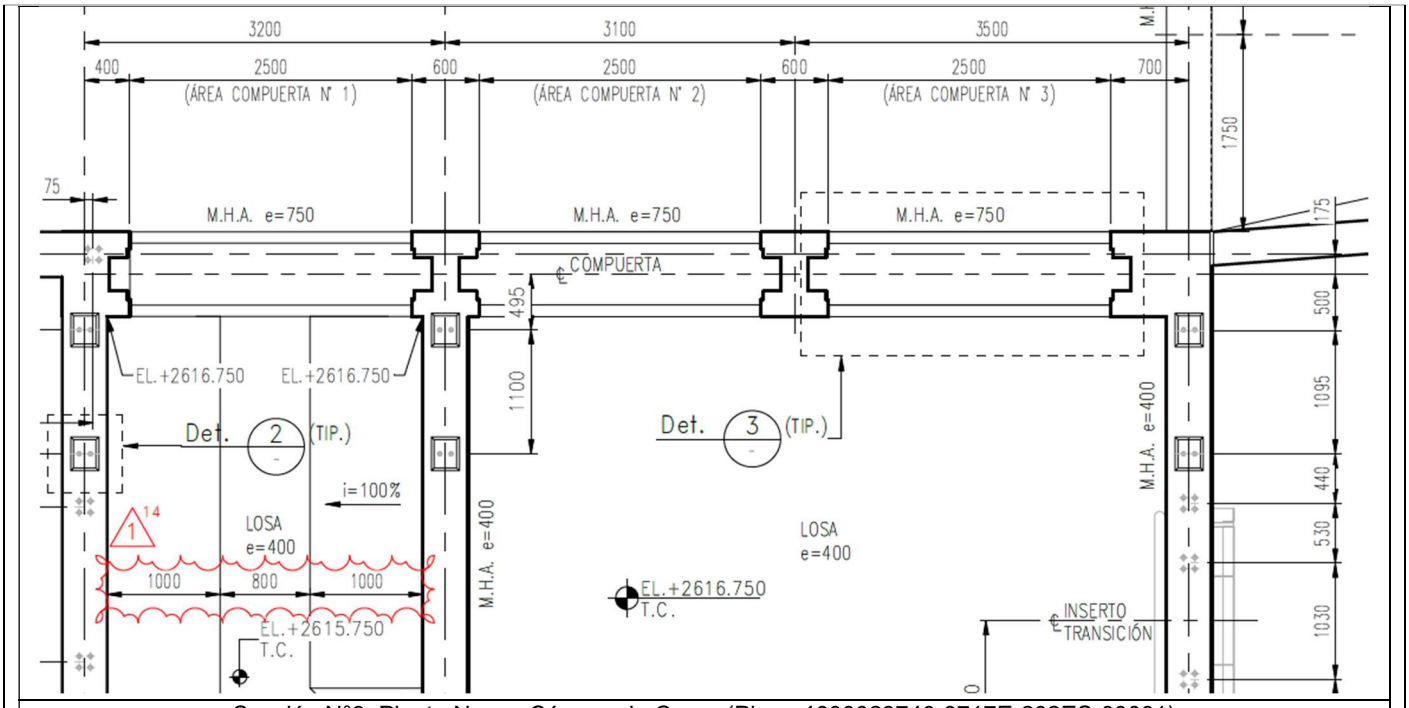

Sección N°3: Planta Nueva Cámara de Carga (Plano 4600023740-3717E-202ES-00001)

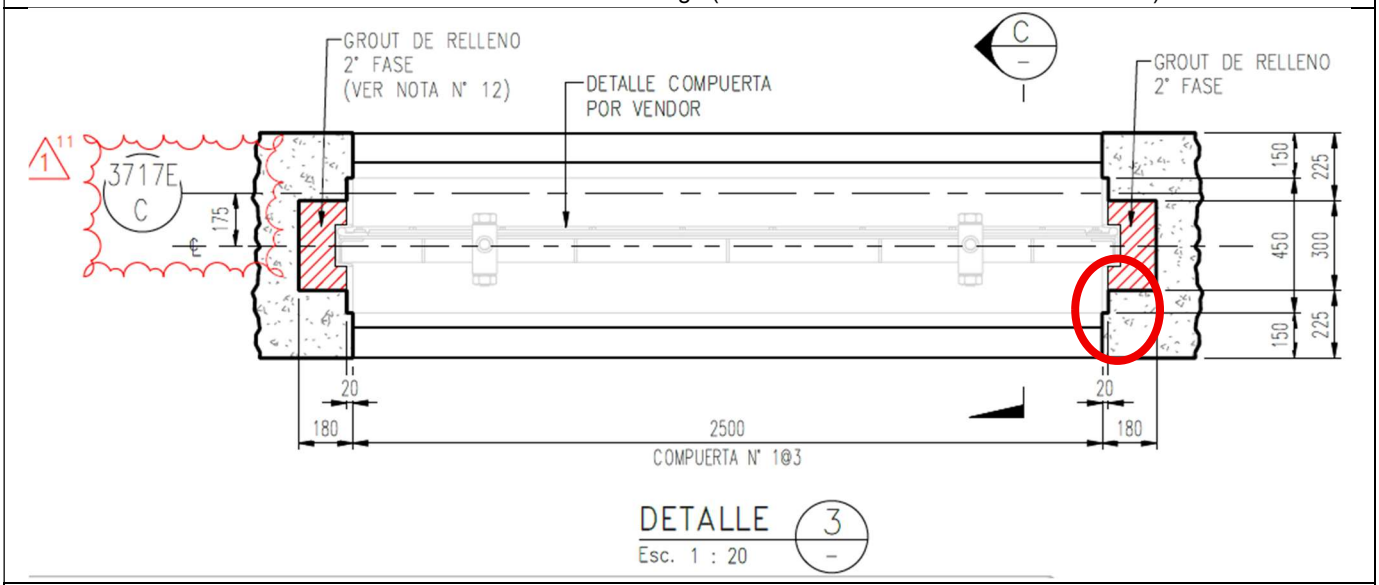

Sección N°4: Detalle 3 (Muros soporte de compuertas) (Plano 4600023740-3717E-202ES-00001)

Fotografía N°1: Elemento de hormigón con geometría irregular y rugosidad excesiva en sectores de interacción.

Fotografía N°2: Elemento de hormigón con presencia de disgregación (nidos).

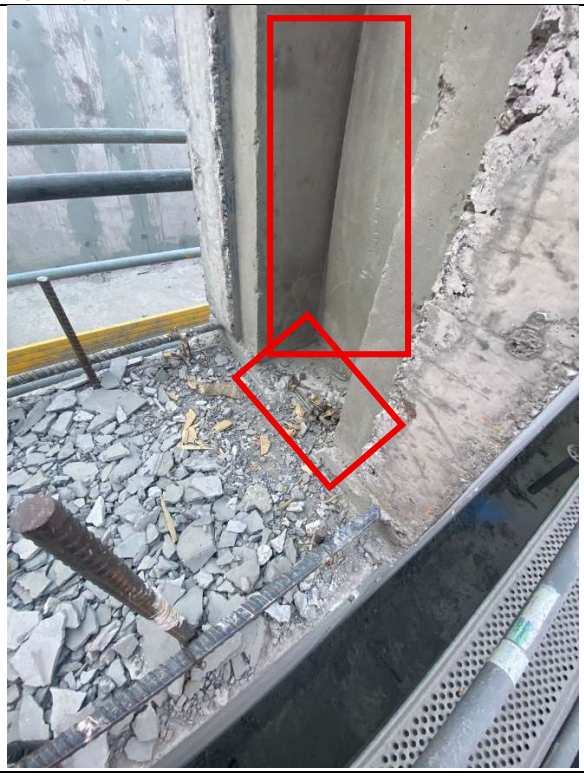

Fotografía N°3: Elemento de hormigón con geometría irregular y armadura expuesta.

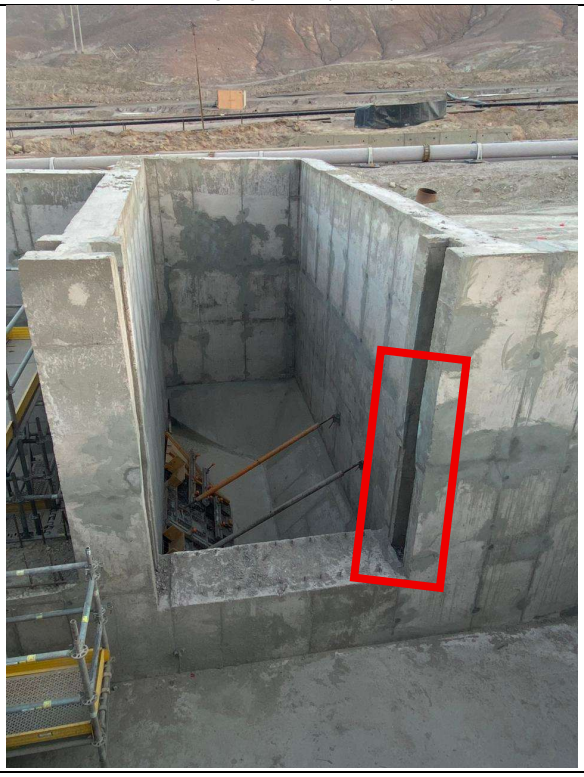

Fotografía N°4: reparación superficial generando desplome vertical y cambio de geometría.

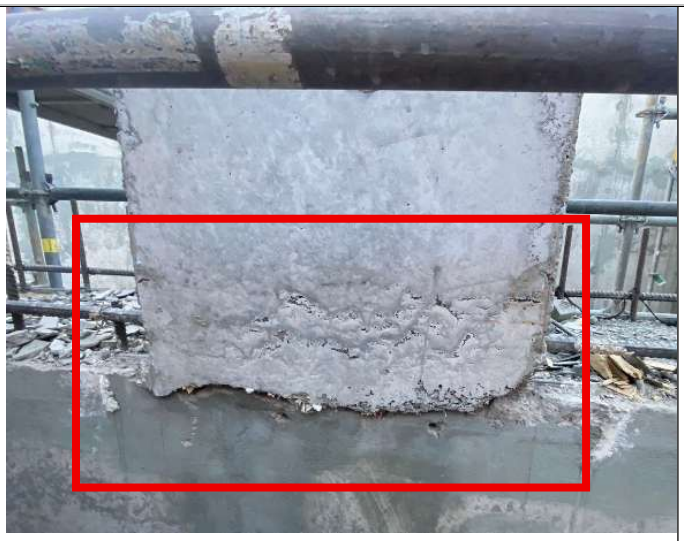	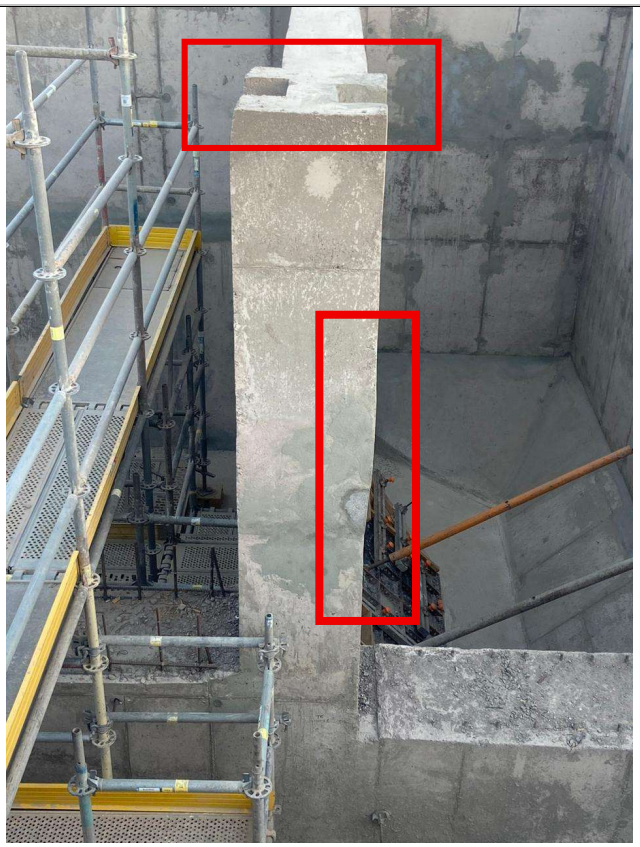
Fotografía N°5: Discontinuidad de hormigonado (junta de construcción basal).	Fotografía N°6: reparación superficial generando desplome vertical y cambio de geometría.

Se levanta RNC N° 377