¡Hoy! Concepción Avanza

Gobierno Municipal
Telmo Javier
2024 - 2028

¡Hoy! Concepción Avanza

MEMORIA DE LABORES 2024

Municipalidad de Concepción Las Minas

CONCEPCION LAS MINAS
CHIQUIMULA

@tumuniCLM www.tumuniclm.com 4790-2524

TELMO JAVIER

Alcalde Municipal

Apreciables vecinos de nuestro querido Concepción, les saludo cordialmente, deseando que Dios llene de bendiciones sus hogares y que cada día esté lleno de paz y prosperidad.

Quiero expresar mi más sincero agradecimiento a Dios y a todos ustedes por el apoyo constante que me han brindado durante mi gestión. Ha sido un honor servirles y trabajar en conjunto para el bienestar de nuestra comunidad.

¡Hoy! Concepción Avanza

Gobierno Municipal
Telmo Javier
2024 - 2028

Como alcalde municipal, me complace compartir con ustedes los avances que hemos logrado durante este primer periodo de 2024. Hemos trabajado incansablemente, con responsabilidad, transparencia y dedicación, para mejorar la calidad de vida en Concepción Las Minas. Este año, hemos impulsado las políticas municipales en **Educación, Red Vial, Desarrollo Económico Local, Servicios Públicos, Seguridad, Salud y Medio Ambiente,** asegurando que cada chuctero y chuctera tenga acceso a mejores oportunidades.

Le hemos apostado a **nuestra juventud** por lo que hemos promovido programas educativos, deportivos y culturales que fomentan el desarrollo integral de nuestras futuras generaciones. así también hemos gestionado diferentes planes de ayuda para nuestras **mujeres y adultos mayores,** para lograr así un pueblo que Avanza.

Nuestro compromiso es firme, y seguimos enfocados en alcanzar nuestra visión y misión, manteniendo la integridad, dignidad y valores que caracterizan a nuestro querido pueblo chuctero.

Finalmente, quiero extender mi más profundo agradecimiento al **Concejo Municipal**, al Consejo Municipal de Desarrollo **-COMUDE-**, a los Consejos Comunitarios de Desarrollo Urbano y Rural **-COCODEs-**, así como a todas las organizaciones gubernamentales y no gubernamentales que han contribuido al progreso de nuestro municipio. Gracias a su colaboración y confianza, estamos logrando un Concepción Las Minas mejor para todos.

Que Dios continúe bendiciendo a nuestra comunidad y guiándonos hacia un futuro lleno de esperanza y prosperidad.

¡Hoy! Concepción Avanza

Gobierno Municipal
Telmo Javier
2024 - 2028

MENSAJE DE CONCEJO MUNICIPAL

El Concejo Municipal les extiende su más sincero agradecimiento por el apoyo incondicional que nos han brindado. Su confianza en nuestra gestión nos impulsa a trabajar incansablemente por el desarrollo y bienestar de nuestro querido municipio. Valoramos profundamente su participación activa en proyectos comunitarios, su solidaridad en momentos de dificultad y su compromiso con el progreso de Concepción Las Minas.
Gracias por ser parte fundamental en la construcción de un mejor futuro para todos.

Reconocemos con gratitud su confianza en la gestión municipal y nos comprometemos a seguir trabajando con transparencia y responsabilidad para cumplir con sus expectativas. Admiramos su amor por Concepción Las Minas, que se manifiesta en la preservación de nuestras tradiciones, el cuidado de nuestro entorno natural y la promoción del desarrollo económico.

Concepción Las Minas tiene un enorme potencial, y estamos convencidos de que, con la participación de todos, seguiremos avanzando hacia un futuro próspero y lleno de oportunidades.
¡Gracias por ser parte de esta gran familia Chuctera!

¡Hoy! Concepción Avanza

Gobierno Municipal
Telmo Javier
2024 - 2028

VISIÓN

Ser un municipio que brinde mejores condiciones integrales de calidad de vida para sus habitantes con territorio ordenado, competitivo y sostenible, y un gobierno local que actúe como promotor del desarrollo.

MISIÓN

Gestionar, invertir y administrar los fondos del municipio de manera eficiente y transparente, en servicios y proyectos de desarrollo dentro del municipio con un equipo técnico profesional y con experiencia para brindar servicios de calidad. Somos la institucion pública que brinda a los vecinos del municipio de Concepción las Minas, bienes y servicios de excelencia, trabajando en un marco de planeación y modernización permanente, para garantizar el desarrollo integral, político, social, económico y ambiental.

INGRESOS MUNICIPALES

		1 cuatrimestre	2 Cuatrimestre	3 Cuatrimestre		
21	Ingresos tributarios IVA paz	Q4,181,069.20	Q4,181,069.20	Q5,962,850.74	14,324,989.14	36.14%
22	Ingresos ordianrias de aporte Constitucional	Q3,543,216.96	Q3,543,216.96	Q5,613,907.35	12,700,341.27	32.04%
29	Otros recursos del tesoro con afectacion especifica	Q492,700.52	Q492,700.56	Q767,236.35	1,752,637.43	4.42%
31	Ingresos Propios	Q1,035,914.48	Q657,447.81	Q2,929,565.64	4,622,927.93	11.66%
42	Préstamos Internos	Q3,232,944.00	Q0.00	Q3,000,000.00	6,232,944.00	15.73%
	Totales	**Q12,485,845.16**	**Q8,874,434.53**	**Q18,273,560.08**	**Q39,633,839.77**	**100.00%**

¡Hoy! Concepción Avanza

Gobierno Municipal
Telmo Javier
2024 - 2028

POLÍTICAS PÚBLICAS

Las **Políticas Públicas** a nivel municipal, son las **Acciones** del Gobierno Local, que tienen como propósito alcanzar **objetivos de interés público**, que permiten la solución de **conflictos y problemáticas** locales además de ser elementos que mejoran la **transparencia** de la gestión pública Municipal.

Año 2024

Proyección total: Q38,573,500.00

Total ejecutado: Q35,136,768.71

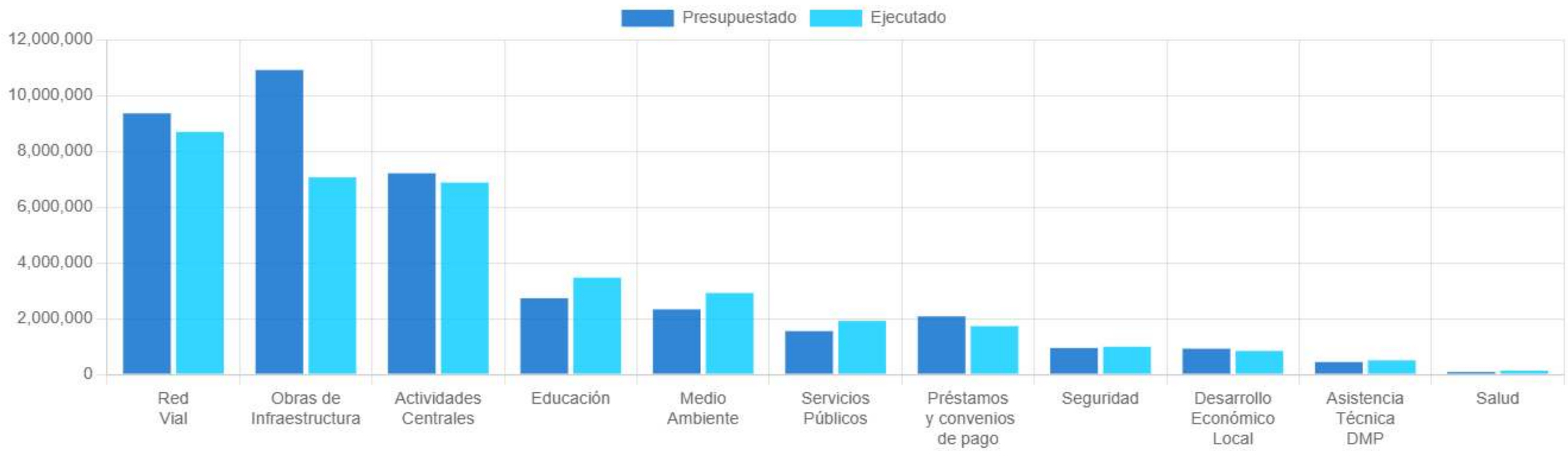

	Red Vial	Obras de Infraestructura	Actividades Centrales	Educación	Medio Ambiente	Servicios Públicos	Préstamos y convenios de pago	Seguridad	Desarrollo Económico Local	Asistencia Técnica DMP	Salud
Presupuesto (Q)	9,360,300.00	10,918,000.00	7,213,200.00	2,728,336.00	2,330,200.00	1,551,664.00	2,080,000.00	946,000.00	919,300.00	442,000.00	84,500.00
Ejecutado (Q)	8,697,142.48	7,068,092.67	6,878,313.37	3,469,049.68	2,917,683.25	1,914,036.23	1,729,422.60	991,708.27	839,866.54	501,877.80	129,575.82

EDUCACIÓN

MINEDUC

Apoyo al Ministerio de Educación

CMED

Colegio Municipal de Educación Diversificada

CAPACITACIONES

Educación a Niños, Jóvenes, Mujeres y Adulto Mayor

DEPORTES

Escuela Municipal de Deportes

MÚSICA

Escuela Municipal de Música

ARTE

Escuela Municipal de Arte

Proyección total: Q 2,728,336.00
Total ejecutado: Q 3,469,049.68

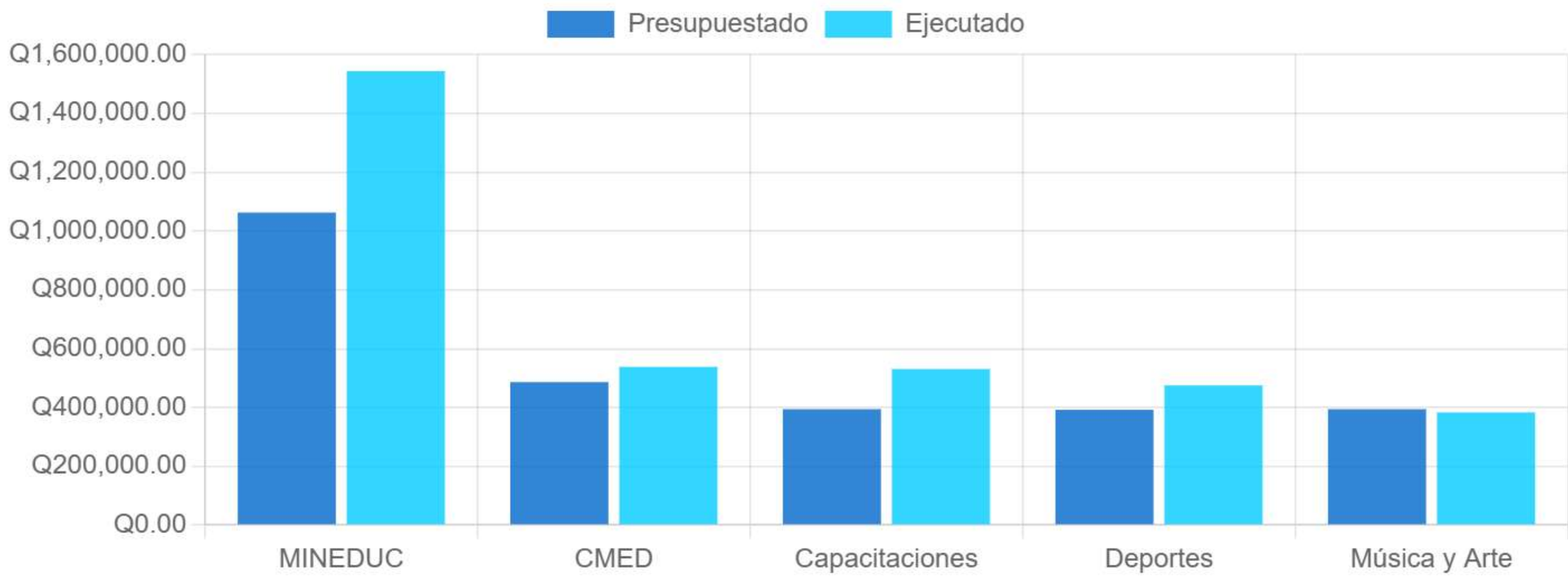

	MINEDUC	CMED	Capacitaciones	Deportes	Música y Arte
Presupuesto (Q)	1,062,336.00	486,000.00	394,000.00	392,000.00	394,000.00
Ejecutado (Q)	1,543,054.96	537,779.02	530,444.91	474,804.79	382,966.00

La política municipal de **educación** en Concepción Las Minas busca crear un **entorno educativo** de primer nivel y accesible para todos los miembros de la comunidad, reconociendo la importancia de la educación en el desarrollo personal principalmente de los niños y jóvenes, ofreciendoles multiples ambientes **sanos y seguros**.

RED VIAL

MANTENIMIENTO CARRETERAS

Mantenimiento mediante patroleo

COMPRA DE MAQUINARIA

Adquisición de maquinaria propia de la Municipalidad de Concepción Las Minas

PAVIMENTACIÓN

Mejoramiento de infraestructura vial mediante pavimentación

Proyección total: Q 9,360,300.00
Total ejecutado: Q 8,697,142.48

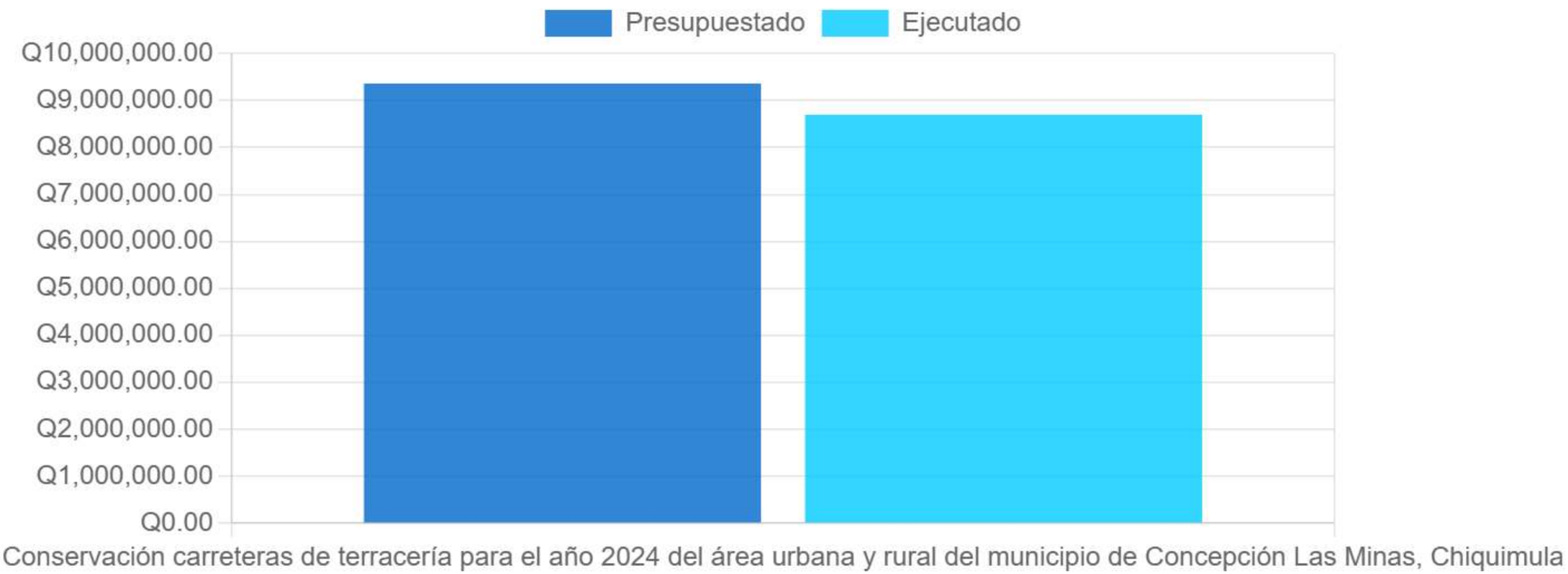

	Conservación carreteras de terracería para el año 2024 del área urbana y rural del municipio de Concepción Las Minas, Chiquimula
Presupuesto (Q)	9,360,300.00
Ejecutado (Q)	8,697,142.48

La política municipal de **Red Vial** en Concepción Las Minas busca crear y mantener una red de **caminos y carreteras** eficiente, segura y accesible para toda la comunidad. Reconociendo la importancia de una conectividad adecuada para facilitar el comercio, la movilidad y el desarrollo social, el gobierno municipal de Telmo Javier trabaja en proyectos de mejora continua, **mantenimiento preventivo y construcción de nuevas rutas estratégicas.**

SERVICIOS PÚBLICOS

DRENAJES

Trabajos en drenajes del municipio.

CEMENTERIO

Limpieza y mantenimiento todos los días en el cementerio del municipio.

INSTALACIONES DEPORTIVAS

Mantenimiento constante en el estadio la ceibita.

LIMPIEZA CASCO URBANO

Limpieza en todo el casco urbano.

SISTEMA DE AGUA POTABLE

Monitoreo del agua y saneamiento del sistema de agua potable.

ALUMBRADO PÚBLICO

Mantenimiento en el alumbrado público.

Total Presupuestado: Q 1,551,664.00

Total Ejecutado: Q 1,914,036.23

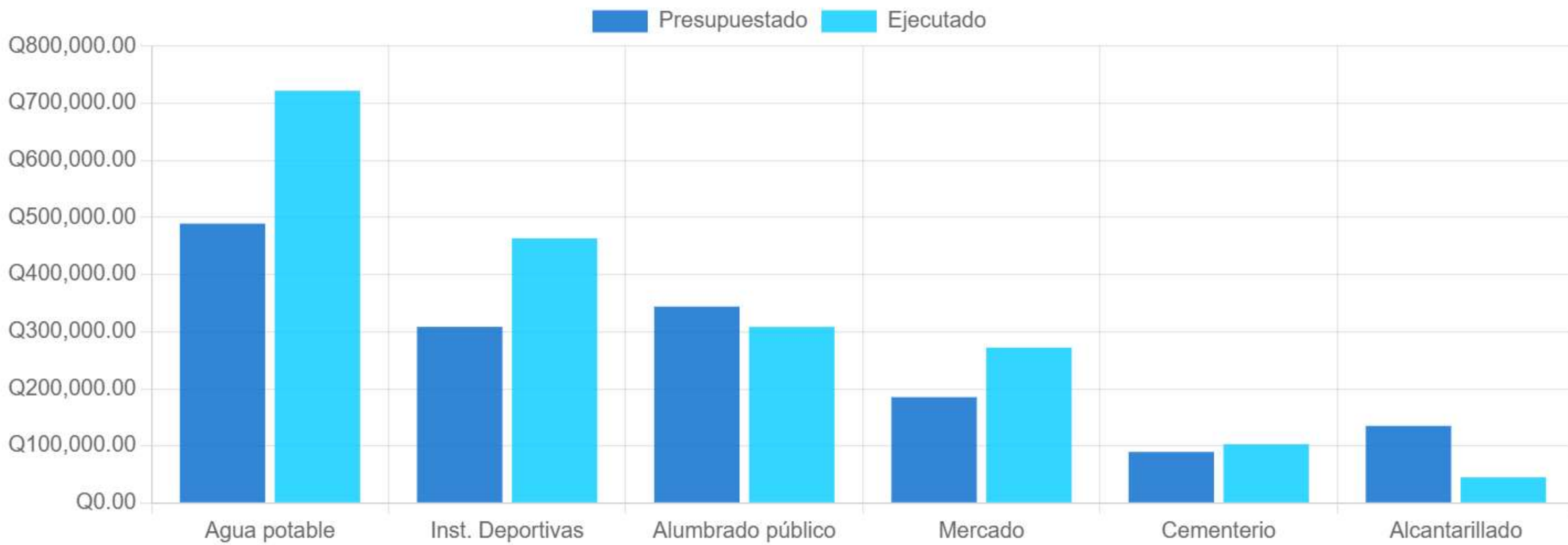

	Agua potable	Inst. Deportivas	Alumbrado público	Mercado	Cementerio	Alcantarillado
Presupuesto (Q)	489,264.00	308,500.00	344,000.00	185,400.00	89,500.00	135,000.00
Ejecutado (Q)	722,032.49	463,420.70	308,355.91	272,244.50	102,961.13	45,021.50

La política municipal de **Servicios Públicos** en Concepción Las Minas está orientada a garantizar el acceso a servicios esenciales de calidad para todos. Reconociendo la importancia de una **infraestructura** eficiente que abarque agua **potable, saneamiento, alumbrado público y manejo de desechos sólidos**, el gobierno municipal de Telmo Javier impulsa iniciativas innovadoras y sostenibles para fortalecer estos servicios.

SEGURIDAD

ORDENAMIENTO VIAL

Policías Municipales de Transito al servicio.

MANTENIMIENTO CASETAS

Paradas de buses

SEÑALAMIENTO VIAL

Principales calles de Concepción Las Minas

CIRCUITO CERRADO

Vigilancia 24/7 en el casco urbano del municipio.

Total Presupuestado: Q 946,000.00

Total Ejecutado: Q 991,708.27

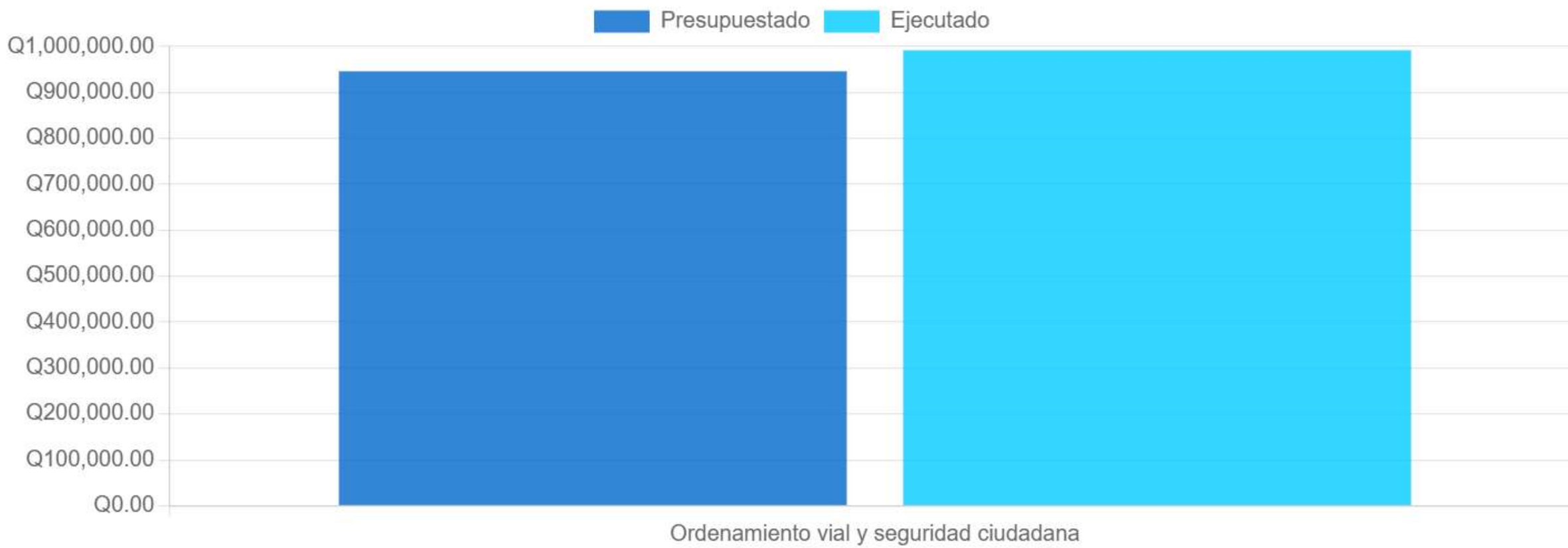

	Ordenamiento vial y seguridad ciudadana
Presupuesto (Q)	946,000.00
Ejecutado (Q)	991,708.27

La política municipal de **seguridad** en Concepción Las Minas se enfoca en promover un entorno seguro y ordenado para sus habitantes a través de acciones concretas y sostenibles. Entre las principales iniciativas destacan el **ordenamiento vial**, el **señalamiento adecuado** de las calles para garantizar el **tránsito seguro de vehículos y peatones**, la implementación de un circuito de **vigilancia 24/7** que refuerza la **prevención del delito**, y el **mantenimiento continuo de casetas de seguridad** en puntos estratégicos.

SALUD

FARMACIA MUNICIPAL

Medicina al alcance de todos nuestros vecinos.

SEGURIDAD ALIMENTARIA

Reducción del riesgo a seguridad alimentaria y nutrición

Total Presupuestado: Q 84,500.00

Total Ejecutado: Q 129,575.82

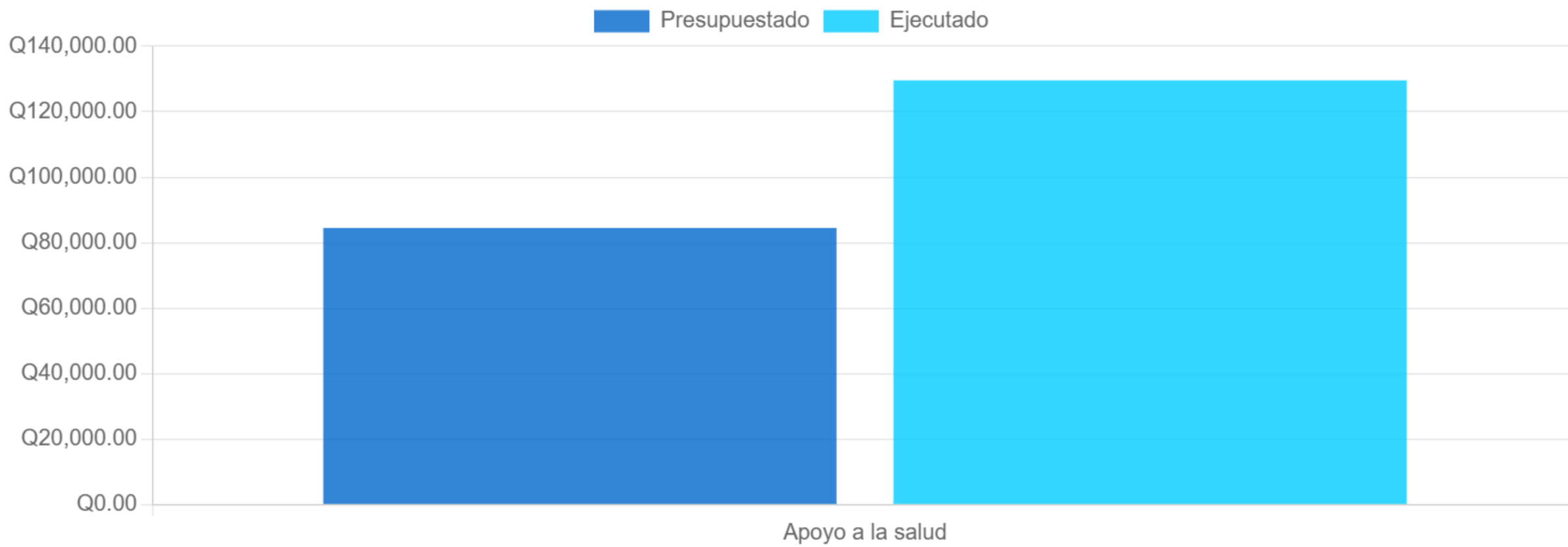

	Apoyo a la salud
Presupuesto (Q)	84,500.00
Ejecutado (Q)	129,575.82

La política municipal de **salud** en Concepción Las Minas se enfoca en promover el bienestar integral de todos los habitantes, asegurando el acceso a servicios sanitarios de calidad y fortaleciendo la seguridad alimentaria. Entre las iniciativas clave se encuentra la operación de la **Farmacia Municipal**, que proporciona medicamentos a precios accesibles para la comunidad, facilitando así el tratamiento y la prevención de enfermedades. Además, se implementan **programas de seguridad alimentaria** que garantizan el acceso a alimentos nutritivos y seguros para todas las familias mas necesitadas.

MEDIO AMBIENTE

PARQUE ESCUELA

Centro de Capacitación

REFORESTACIÓN

Multiples actividades de reforestación

RECOLECCIÓN DE BASURA

CAMIÓN RECOLECTOR DE BASURA.

VIVERO FORESTAL

Como parte de apoyo a la forestación local.

CUIDADO DE ÁREAS PROTEGIDAS

Rolutación, concientización y capacitaciones

Total Presupuestado: Q 2,330,200.00

Total Ejecutado: Q 2,917,683.25

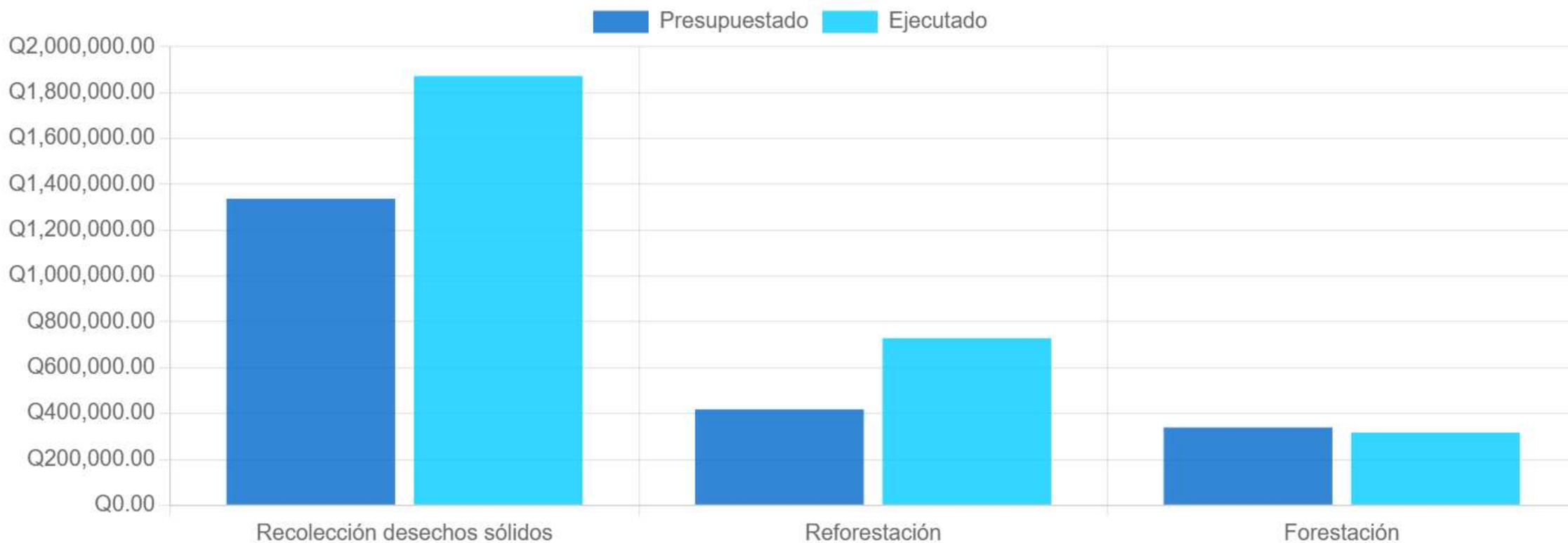

	Recolección desechos sólidos	Reforestación	Forestación
Presupuesto (Q)	1,337,000.00	418,000.00	339,200.00
Ejecutado (Q)	1,872,591.04	728,537.34	316,554.87

La política municipal de **medio ambiente** en Concepción Las Minas se centra en la protección y preservación de los recursos naturales. Entre las iniciativas más destacadas se encuentra el **programa de reforestación y la operación de un vivero forestal**, que contribuyen al incremento de áreas verdes y la restauración de ecosistemas. Asimismo, se prioriza la **recolección adecuada de basura y desechos sólidos**, fomentando un entorno limpio y saludable para toda la comunidad. El **centro ecológico "Parque Escuela"** se posiciona como un espacio clave para actividades educativas y recreativas, fortaleciendo la conexión entre los habitantes y la naturaleza. Además, se lleva a cabo constante **mantenimiento y cuidado de las áreas protegidas**, asegurando su conservación para el disfrute y la sostenibilidad del entorno.

DESARROLLO ECONÓMICO LOCAL

APOYO ASISTENCIA TÉCNICA (COINCEP)

Total Presupuestado: Q 919,300.00

Total Ejecutado: Q 839,866.54

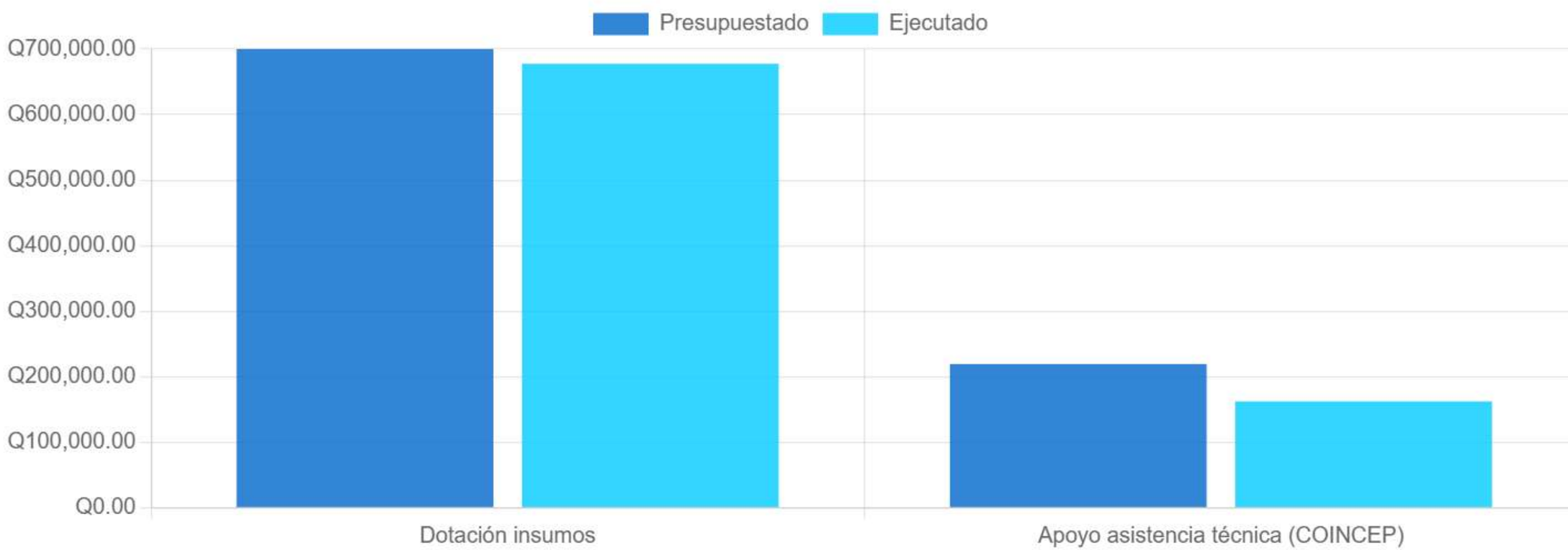

	Dotación insumos	Apoyo asistencia técnica (COINCEP)
Presupuesto (Q)	700,000.00	219,300.00
Ejecutado (Q)	677,524.00	162,342.54

La política municipal de **desarrollo económico local** en Concepción Las Minas está orientada a fortalecer la **economía comunitaria** y promover el bienestar de los habitantes mediante iniciativas estratégicas que impulsen la productividad y la autosuficiencia. Entre las acciones destacadas se encuentra la **dotación de insumos agrícolas** y la entrega de **fertilizantes**, fundamentales para mejorar las cosechas y garantizar la seguridad alimentaria de las familias.

Además, se brinda asistencia técnica especializada a la **Cooperativa Integral de Comercialización (COINCEP)**, que desempeña un papel clave en el procesamiento y comercialización del café, uno de los productos más representativos de la región.

OBRAS DE INFRAESTRUCTURA

CONSTRUCCIÓN
GIMASIO MUNICIPAL

PAVIMENTO
SAN ANTONIO

AGUA POTABLE
VALERIANO

POZO SOLAPADO

CALLE Y DRENAJE
CABECERA MUNICIPAL

REDES Y LÍNEAS
ELECTRICAS EL AGUAJAL

CONSTRUCCIÓN
ESCUELA PRIMARIA
MONTE BARROSO

CALLE Y DRENAJE
BARRIO LA LOMA

CONSTRUCCIÓN DE PARADA
DE BUSES
LA ERMITA

CONSTRUCCIÓN
ESCUELA PRIMARIA
EL JÍCARO

Proyección total: Q 10,918,000.00
Total ejecutado: Q 7,068,092.67

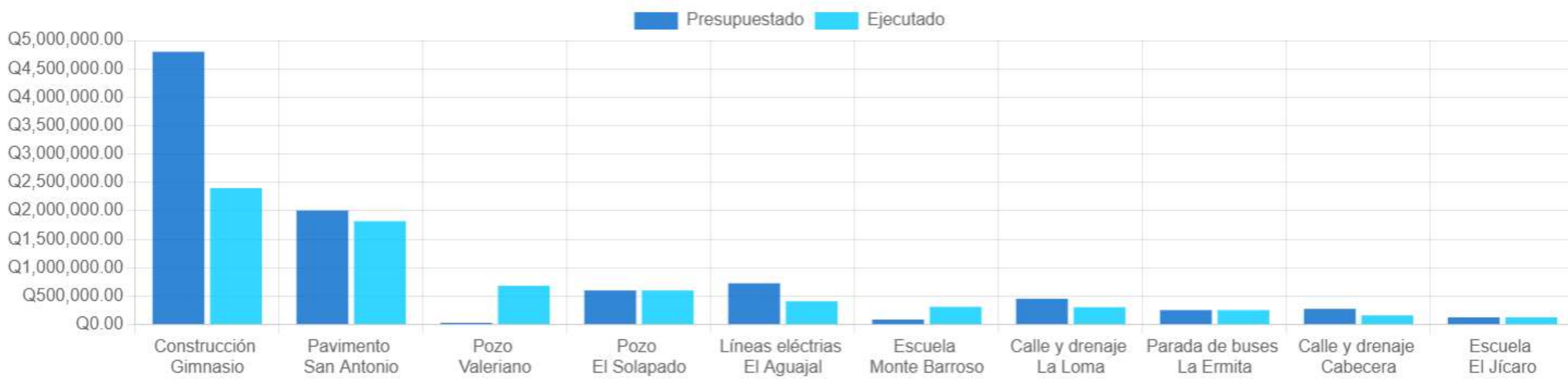

	Construcción Gimnasio	Pavimento San Antonio	Pozo Valeriano	Pozo El Solapado	Líneas eléctrias El Aguajal	Escuela Monte Barroso	Calle y drenaje La Loma	Parada de buses La Ermita	Calle y drenaje Cabecera	Escuela El Jícaro
Presupuesto (Q)	4,800,000.00	2,007,000.00	31,000.00	599,995.06	726,000.00	87,500.00	454,000.00	254,000.00	276,000.00	126,988.83
Ejecutado (Q)	2,400,000.00	1,818,740.00	683,110.48	599,995.06	409,171.60	311,212.50	304,681.20	253,200.00	160,993.00	126,988.83

Las Obras de Infraestructura en Concepción Las Minas está enfocada en **mejorar la calidad de vida** de toda la población a través de proyectos estratégicos que **fortalezcan la conectividad,** el acceso a servicios básicos y el desarrollo urbano. Estas **acciones** buscan garantizar un entorno más seguro y funcional para la comunidad. Entre las principales iniciativas destacan la construcción de **sistemas de agua potable y alcantarillado sanitario**. Asimismo, se prioriza el mejoramiento de **caminos rurales**, facilitando el acceso y la movilidad de las familias hacia los centros educativos, de salud y comerciales. Además, se llevan a cabo proyectos de infraestructura educativa y deportiva, como la construcción de **escuelas y el Gimasio Municipal**, proyectos que promueven la integración y el **bienestar social** en Concepción Las Minas.

RECONOCIMIENTO A NUESTRO ALCALDE TELMO JAVIER

¡Hoy! Concepción Avanza

Gobierno Municipal
Telmo Javier
2024 - 2028

Nuestro Alcalde Telmo de Jesús Javier Gregorio fue galardonado por parte de la **ANAM Guatemala** con el reconocimiento por sus **Buenas Prácticas Municipales**, en la categoría de Programas Sociales Municipales, gracias a su compromiso incansable por impulsar el bienestar y el progreso de los habitantes de Concepción Las Minas. Su liderazgo ha permitido implementar un **gobierno abierto,** enfocado en la transparencia, la participación ciudadana y la eficiencia en la gestión pública.

A través de esta visión de apertura y colaboración, ha logrado mejorar la calidad de vida de sus habitantes, creando un entorno donde las **necesidades y prioridades** de la población son atendidas de manera efectiva. Este galardón refleja su dedicación y verdadero liderazgo al servicio de su gente.

¡Hoy! Concepción Avanza

Gobierno Municipal
Telmo Javier
2024 - 2028

RECONOCIMIENTO A LA DIRECCIÓN DE SECRETARÍA MUNICIPAL

El Consejo Regional de Desarrollo Urbano y Rural Región Nororiente, Llevo a cabo el Plan de Trabajo sobre el proceso de integración, funcionamiento y Vigencia de los Consejos Municipales de Desarrollo.

Actividad en la que la **Dirección de Secretaria Municipal de Concepción Las Minas** fue premiada con el **Primer lugar** por su trabajo, esfuerzo, entrega en gestionar, planificar, y haber llevado a cabo todos los procesos de funcionamiento y Vigencia del Concejo Municipal del Desarrollo -COMUDE- como lo establece la ley de Consejos de Desarrollo Urbano y su Reglamento.

El alcalde Municipal y Concejo Municipal Felicita a la Oficial I de secretaría **Delmy Carolina Morales** por el arduo trabajo en la obtención de dicho premio

TRABAJAMOS TODO EL AÑO PARA UNA MEJOR CONCEPCIÓN LAS MINAS

@tumuniCLM www.tumuniclm.com 4790-2524

EDUCACIÓN:

COLEGIO MUNICIPAL DE EDUACIÓN DIVERSIFICADA -CMED-

EDUCACIÓN:
ESCUELA MUNICIPAL DE DEPORTES

EDUCACIÓN:
ESCUELA MUNICIPAL DE MÚSICA

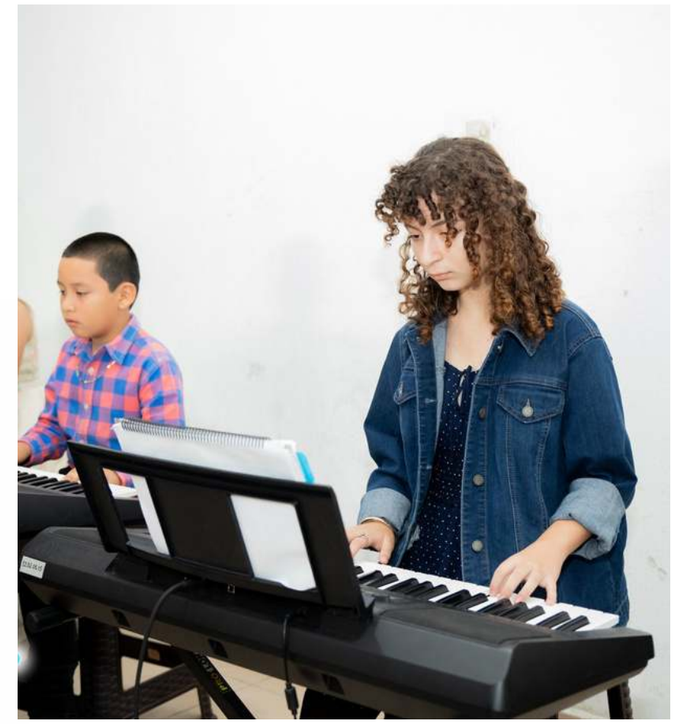

EDUCACIÓN:
ESCUELA MUNICIPAL DE ARTE

EDUCACIÓN:
MAESTROS EN APOYO A -MINEDUC-

EDUCACIÓN:
CAPACITACIÓNES A NIÑOS, MUJERES Y ADULTO MAYOR -DMM-

RED VIAL:
ADQUISICIÓN DE MAQUINARIA PROPIA

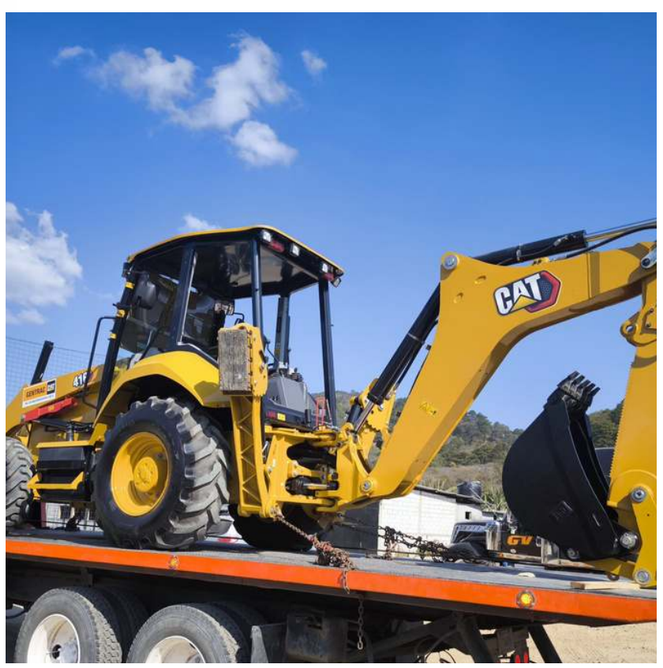

RED VIAL:
MANTENIMIENTO A CARRETERAS MEDIANTE PATROLEO

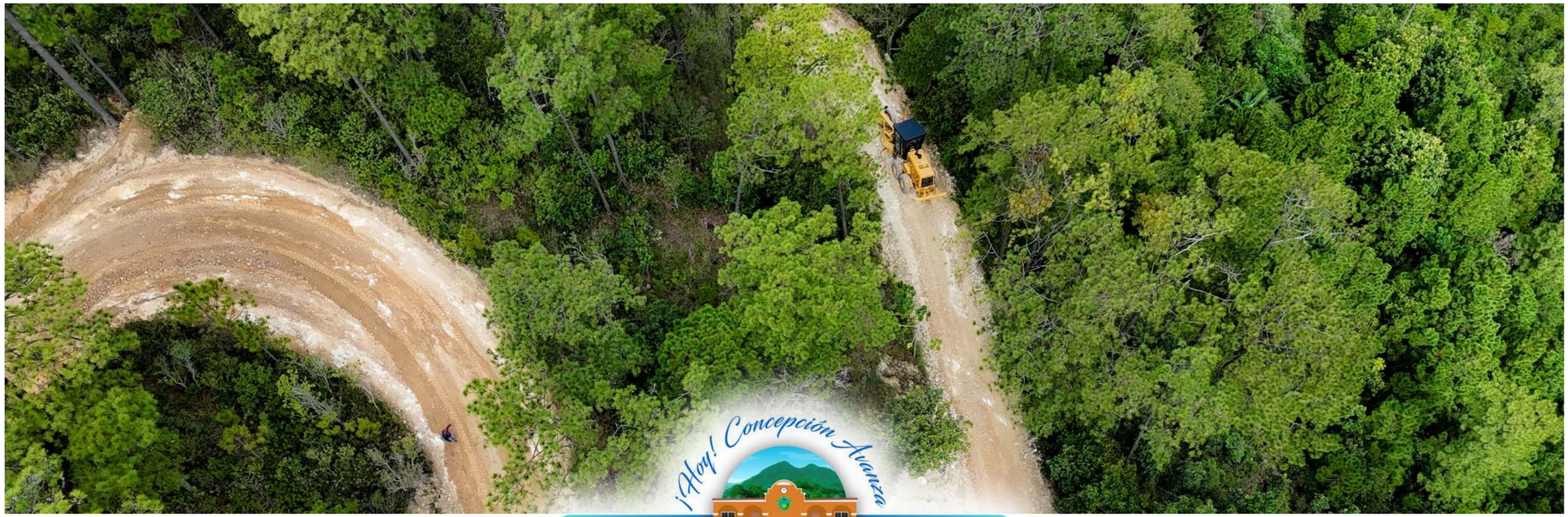

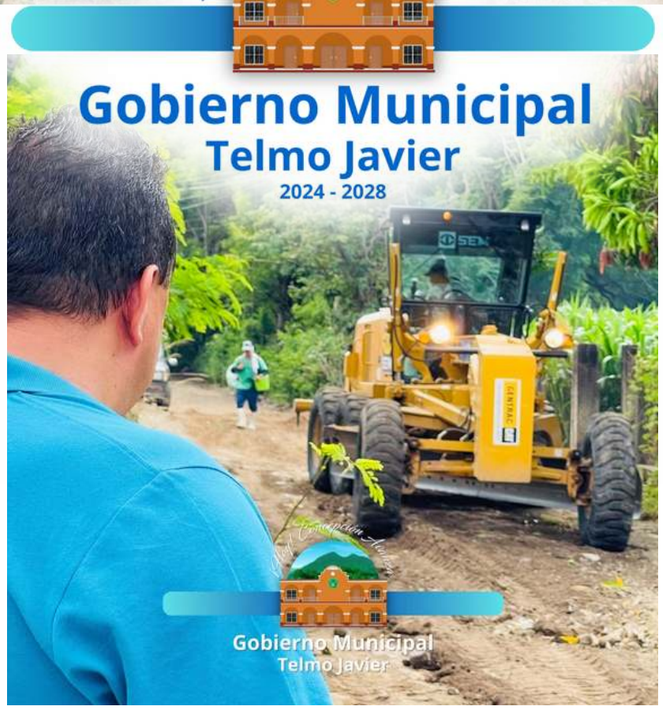

RED VIAL:
MEJORAMIENTO A LA INFRAESTRUCTURA VIAL MEDIANTE PAVIMENTACIÓN

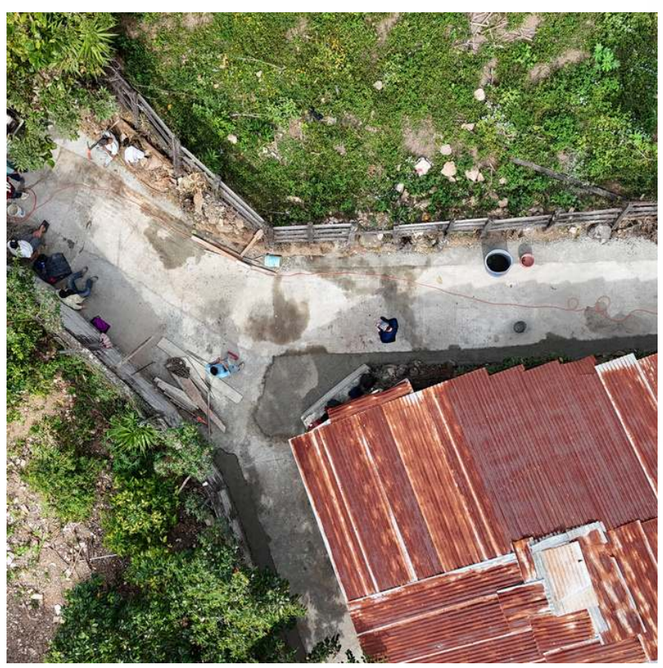

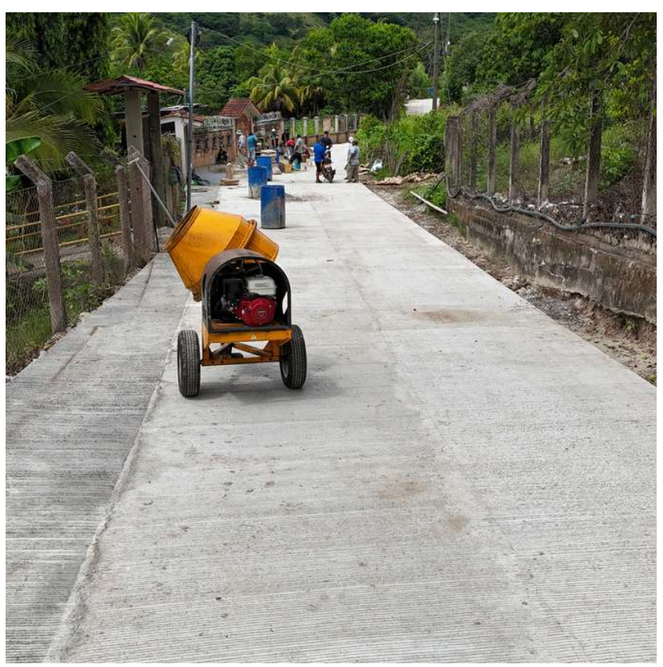

@tumuniCLM www.tumuniclm.com 4790-2524

SERVICIOS PÚBLICOS:
Trabajos en drenajes del municipio

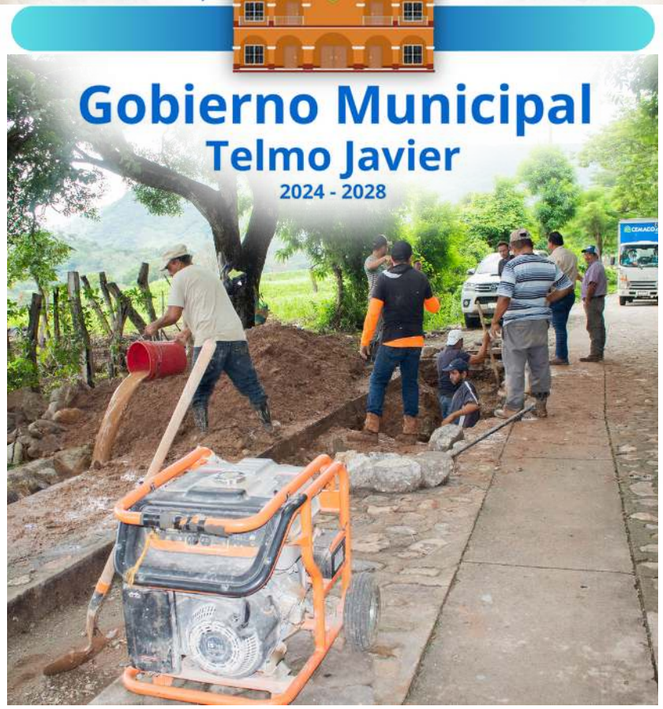

SERVICIOS PÚBLICOS:
Limpieza y mantenimiento del cementerio municipal

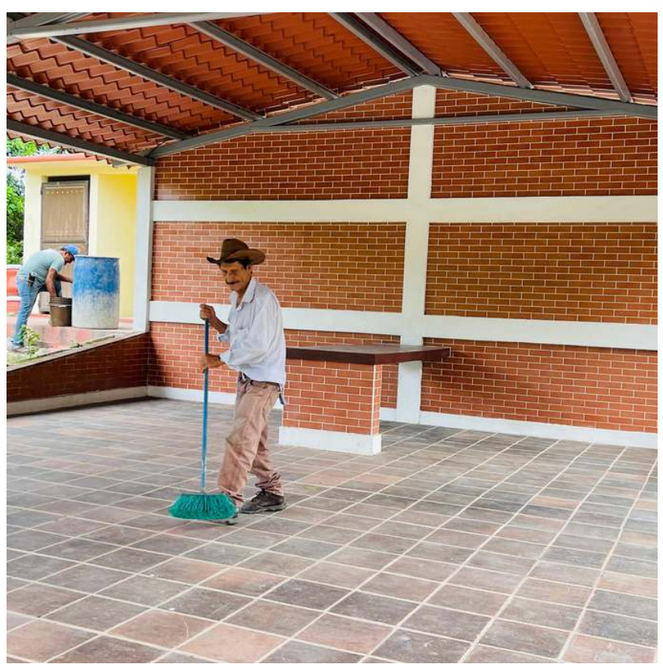

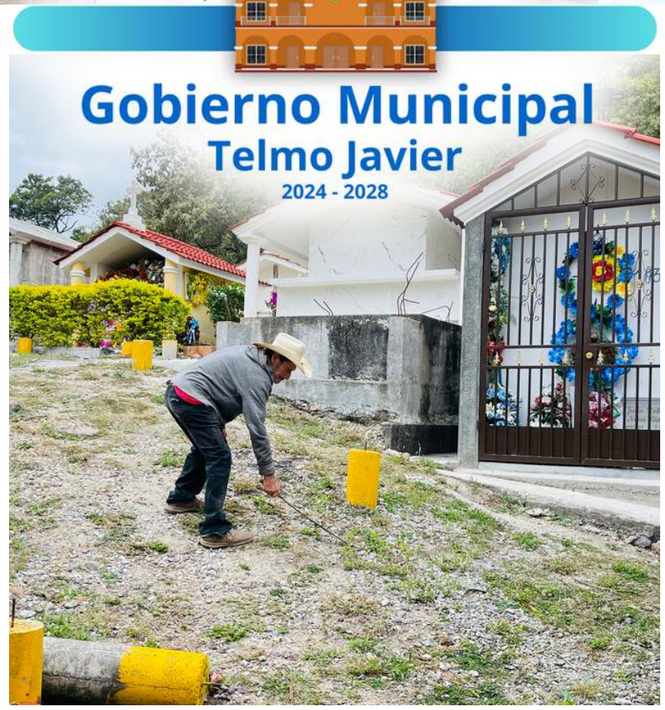

SERVICIOS PÚBLICOS:
Limpieza y Mantenimiento en instalaciones deportivas

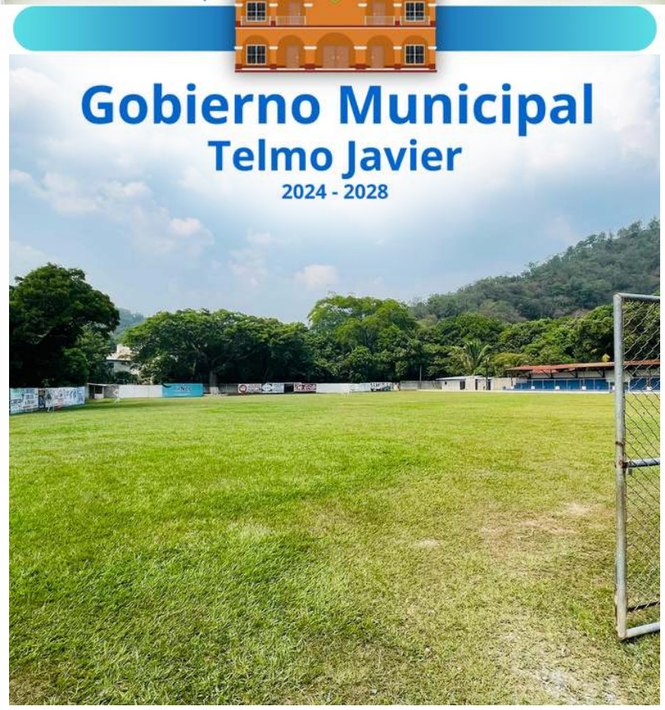

SERVICIOS PÚBLICOS:
Limpieza y saneamiento para el municipio

SERVICIOS PÚBLICOS:
Sistema de agua potable

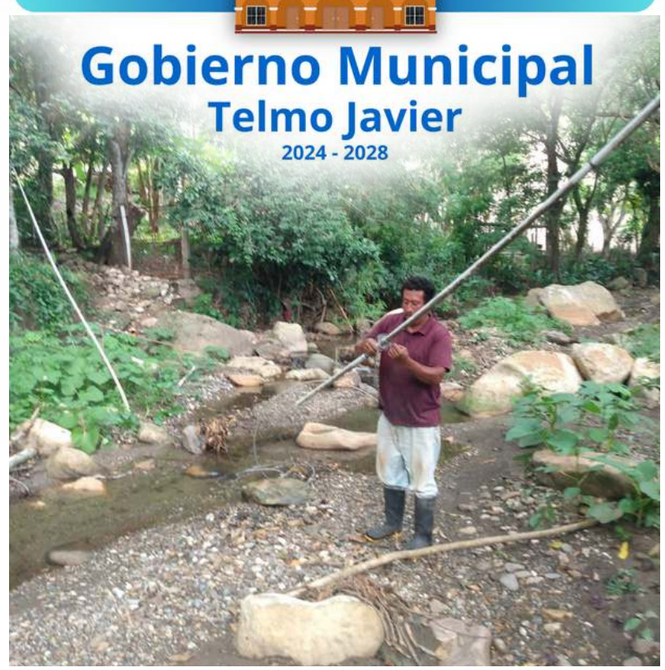

SERVICIOS PÚBLICOS:

Conservación de alumbrado público en el área urbana y rural

SEGURIDAD:
Ordenamiento vial y seguridad ciudadana

SEGURIDAD:
Señalamiento Vial

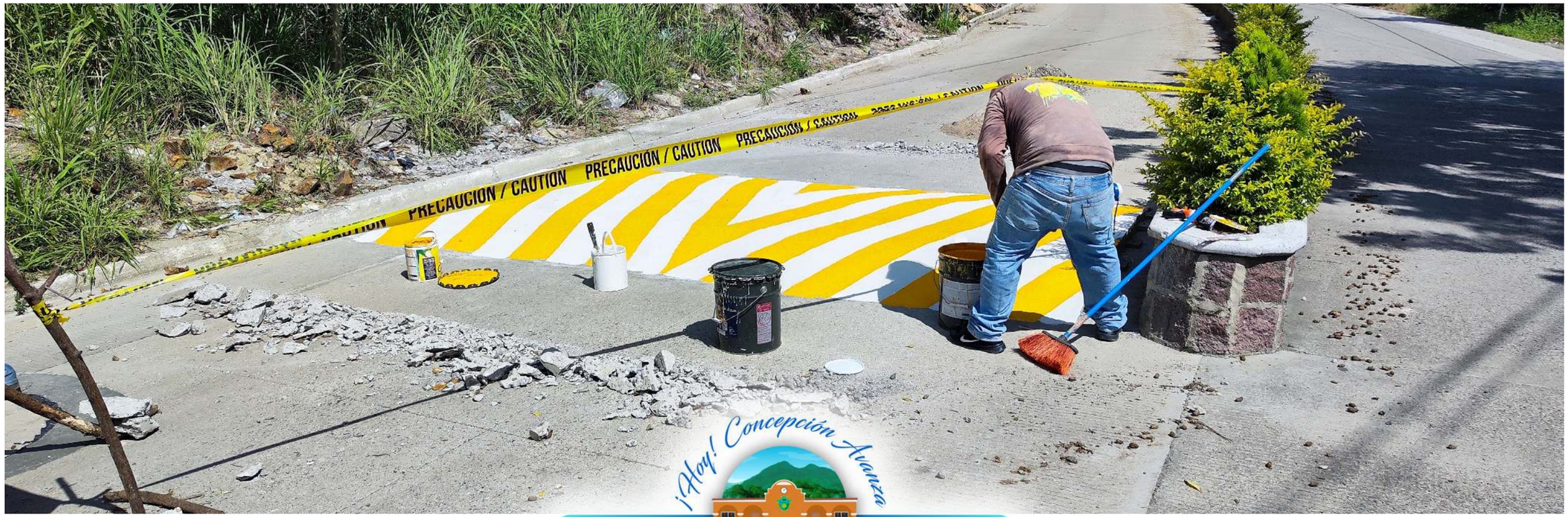

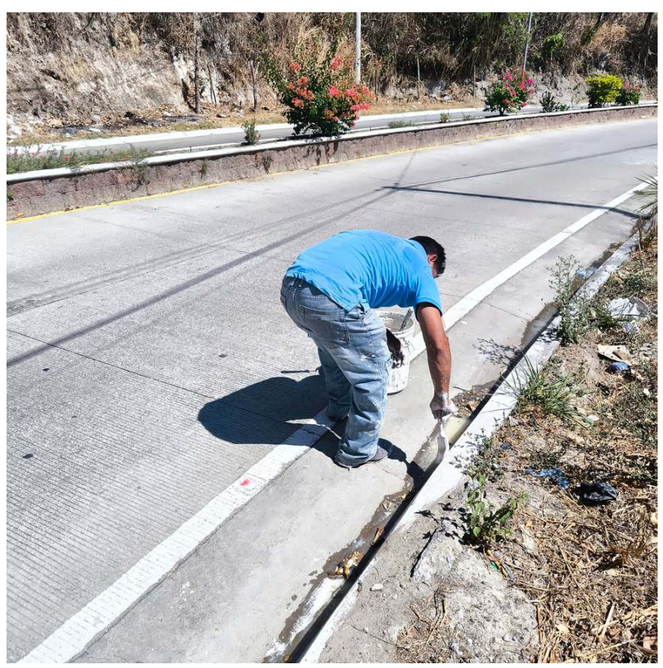

SEGURIDAD:
Circuito Cerrado de Vigilancia 24/7 los 365 días del año

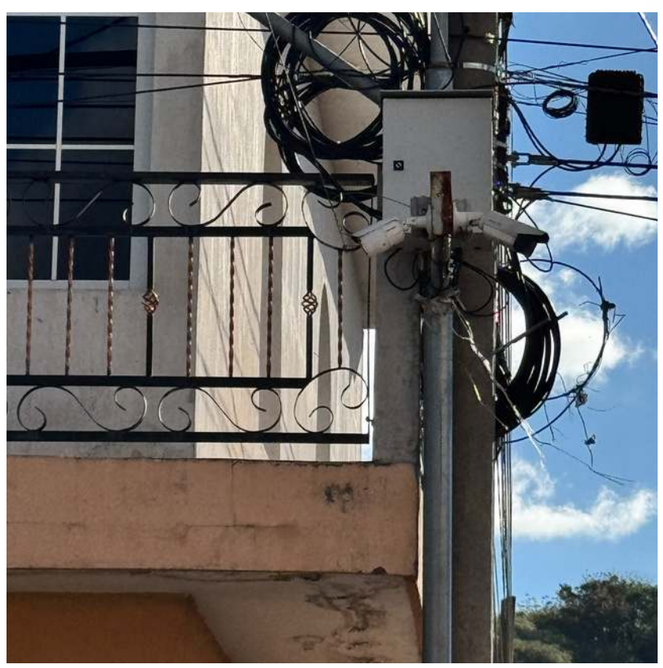

SEGURIDAD:
Mantenimiento de casetas de paradas de buses

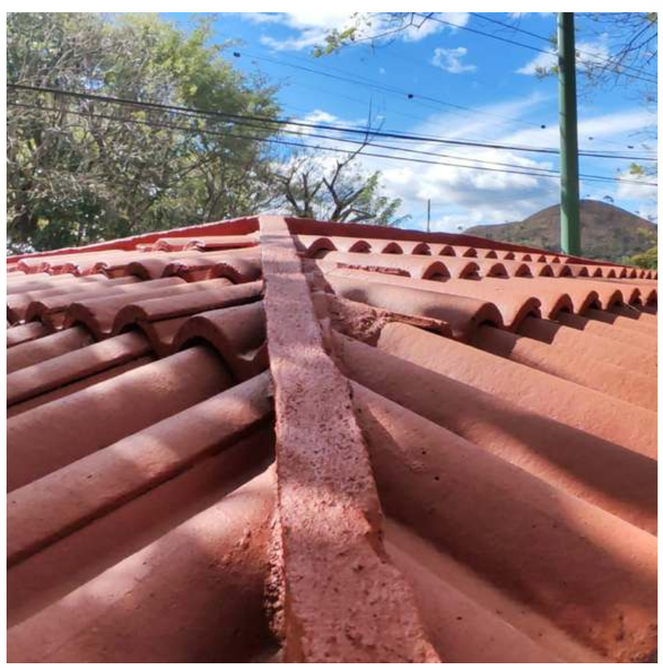

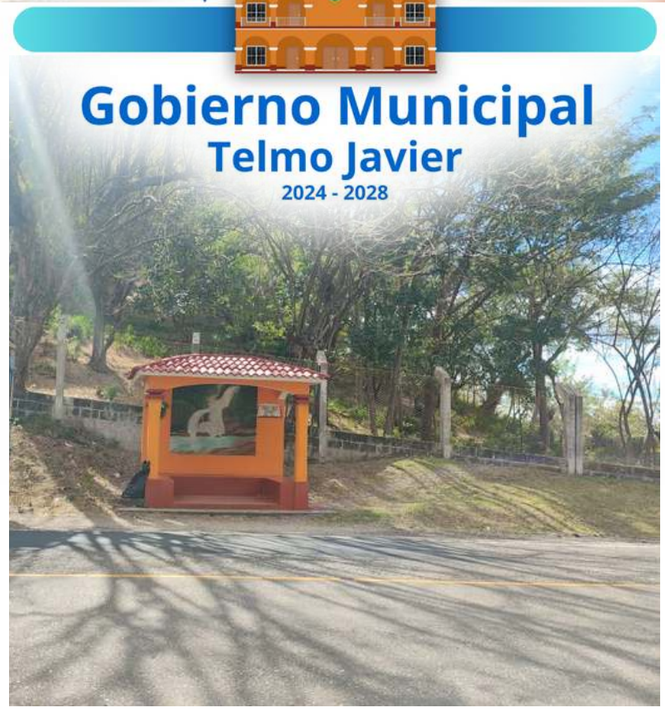

SALUD:
Farmacia Municipal

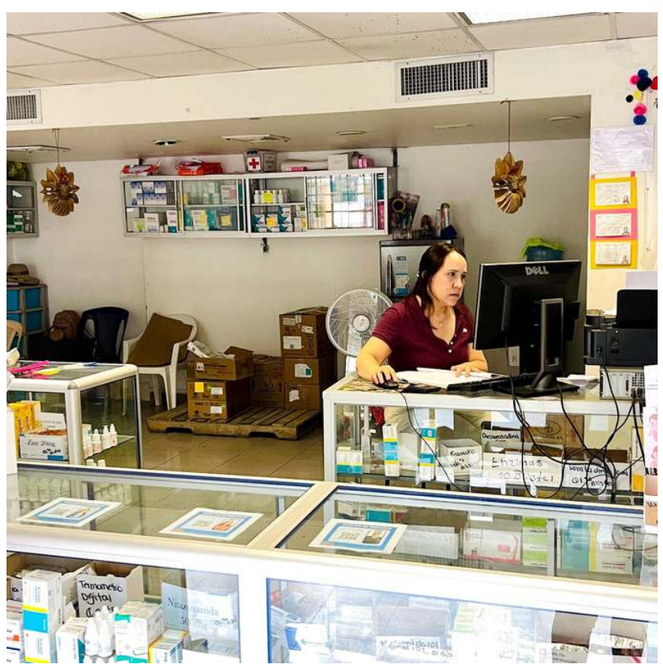

SALUD:
Seguridad Alimentaria

MEDIO AMBIENTE:
Parque Escuela

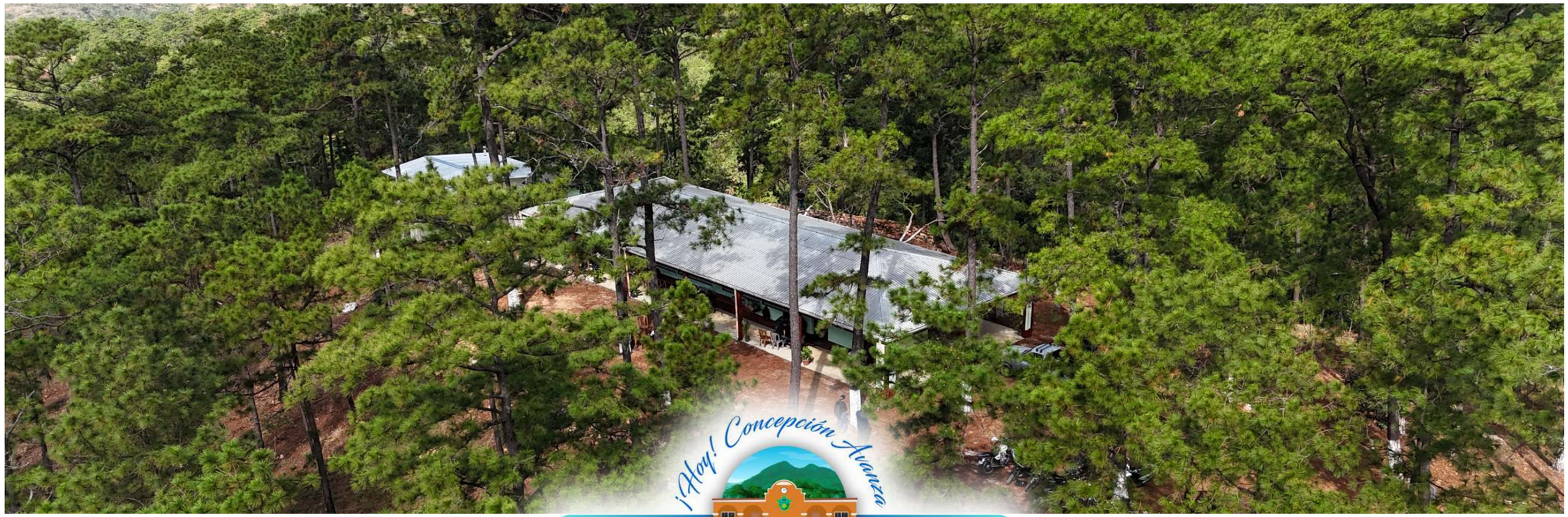

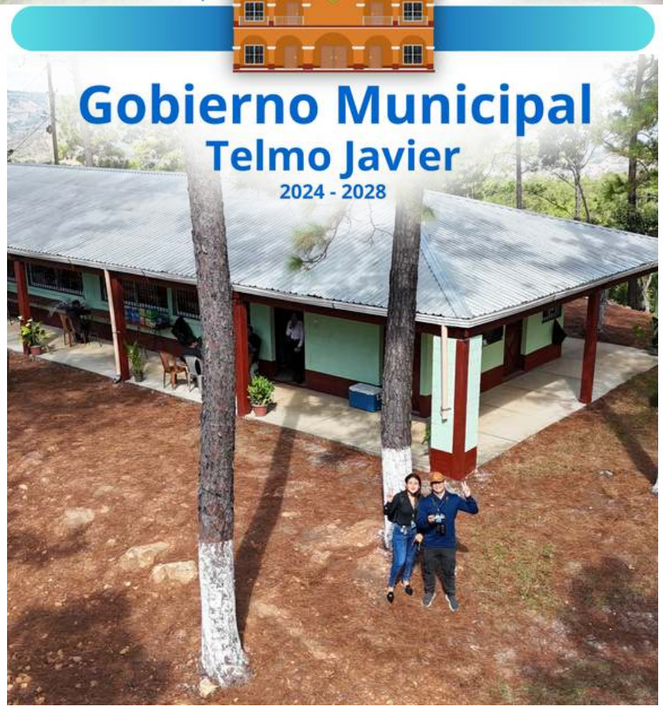

MEDIO AMBIENTE:
Reforestación

MEDIO AMBIENTE:
Recolección de basura y desechos sólidos

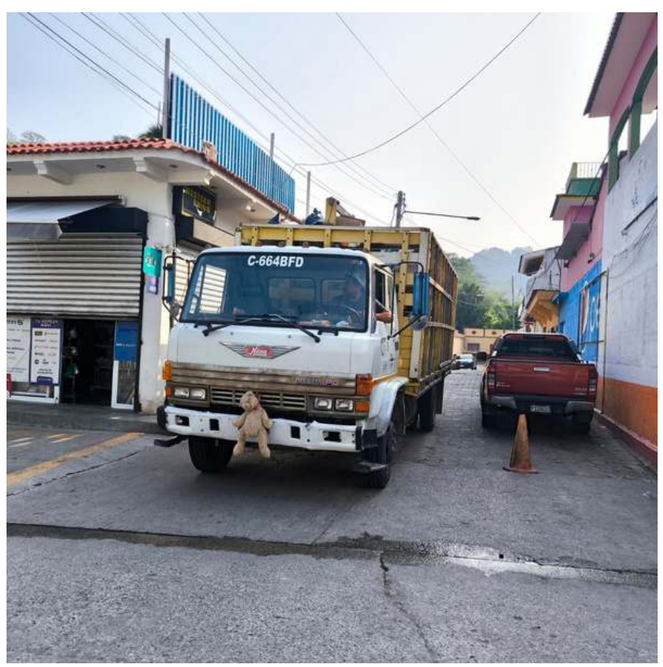

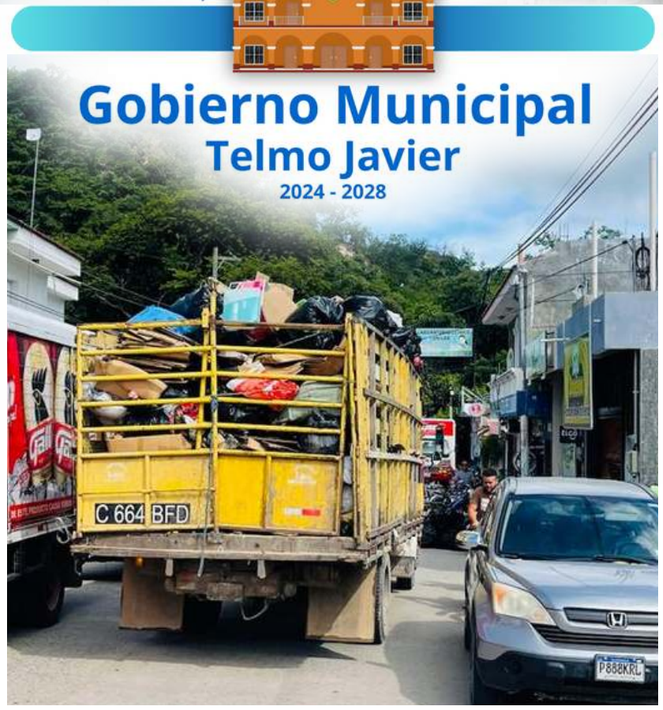

MEDIO AMBIENTE:
Vivero Forestal para apoyo a la forestación local

MEDIO AMBIENTE:
Cuidado de áreas protegidas

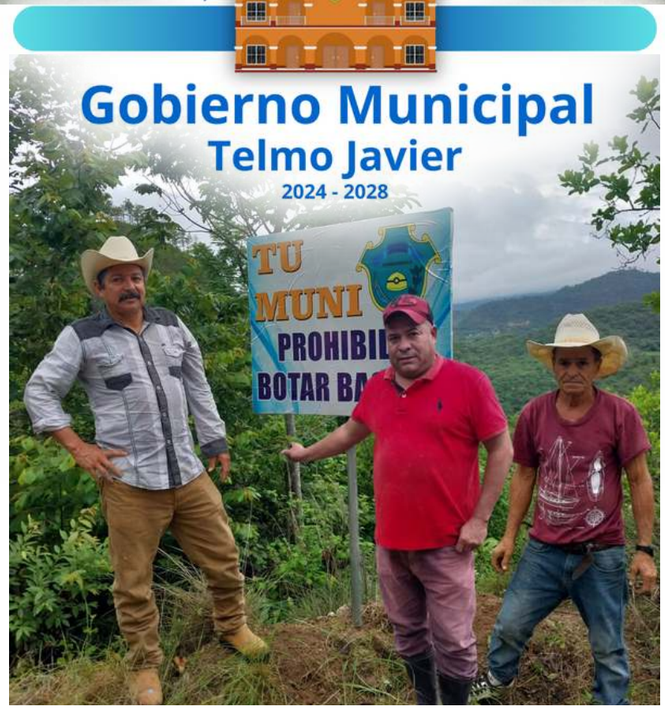

DESARROLLO ECONÓMICO LOCAL:
Apoyo a asistencia técnica COINCEP

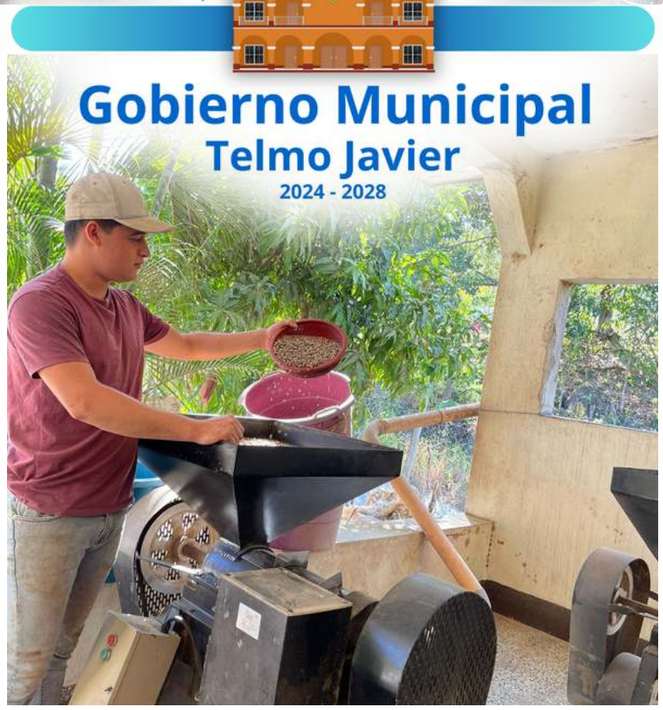

OBRAS DE INFRAESTRUCTURA:

Construcción de sistema de agua potable Aldea Valeriano

¡Hoy! Concepción Avanza

Gobierno Municipal
Telmo Javier
2024 - 2028

OBRAS DE INFRAESTRUCTURA:

Mejoramiento calle y drenaje sanitario Barrio la Loma.

OBRAS DE INFRAESTRUCTURA:
Construcción Pozo Caserío Solapado

OBRAS DE INFRAESTRUCTURA:

Construcción redes y lineas eléctricas de distribución Caserio el Aguajal.

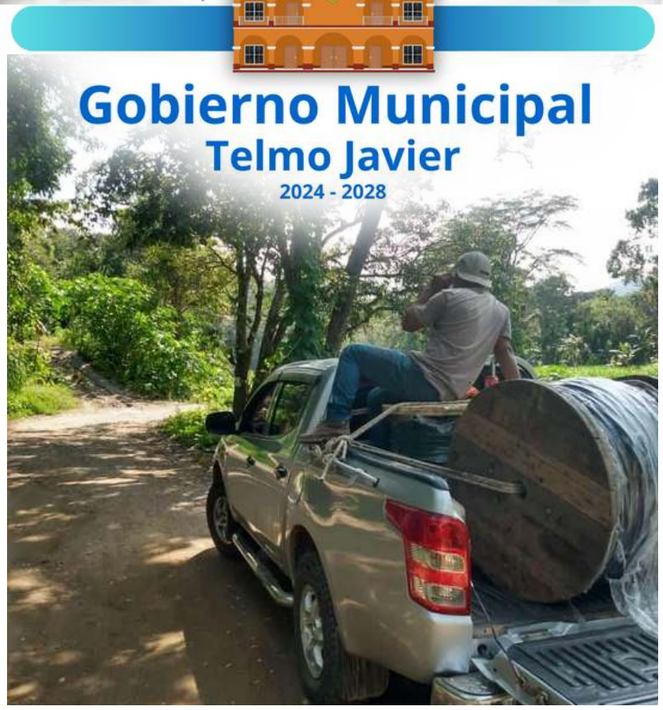

OBRAS DE INFRAESTRUCTURA:

Mejoramiento a través de pavimentado en Aldea Agua Caliente.

OBRAS DE INFRAESTRUCTURA:

Construcción Instalaciones deportivas y recreativas Gimnasio Municipal Concepción Las Minas.

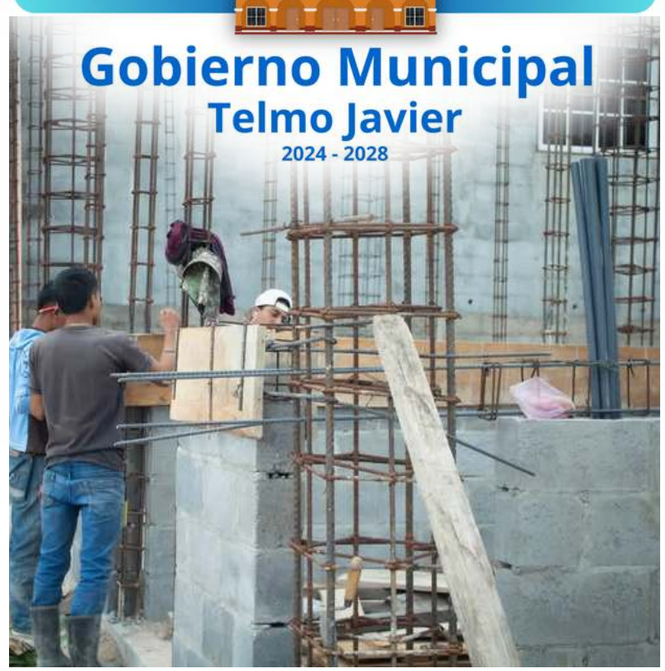

@tumuniCLM www.tumuniclm.com 4790-2524

OBRAS DE INFRAESTRUCTURA:

Mejoramiento calle y drenaje sanitario, Cabecera Municipal.

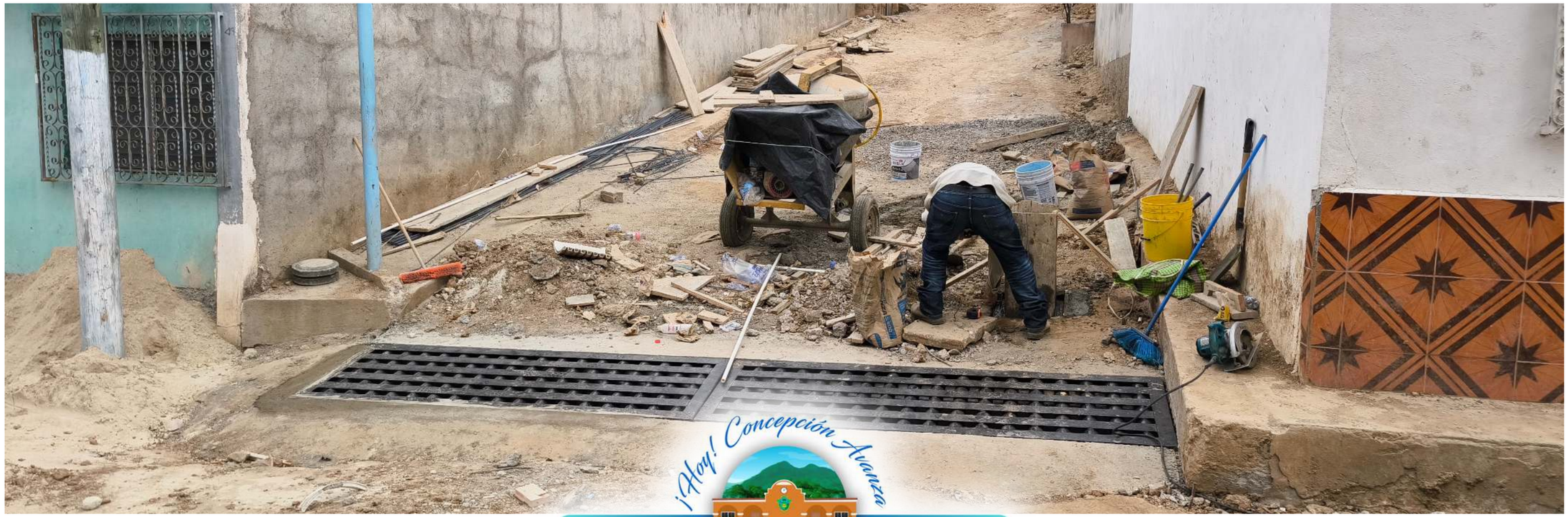

OBRAS DE INFRAESTRUCTURA:
Construcción Escuela Primaria Aldea Monte Barroso.

OBRAS DE INFRAESTRUCTURA:
Construcción Escuela Primaria El Jicaro.

OBRAS DE INFRAESTRUCTURA:

Mejoramiento camino rural parada de Buses Aldea La Ermita .

OBRAS DE INFRAESTRUCTURA:

Mejoramiento camino rural por medio de pavimento, Aldea San Antonio.

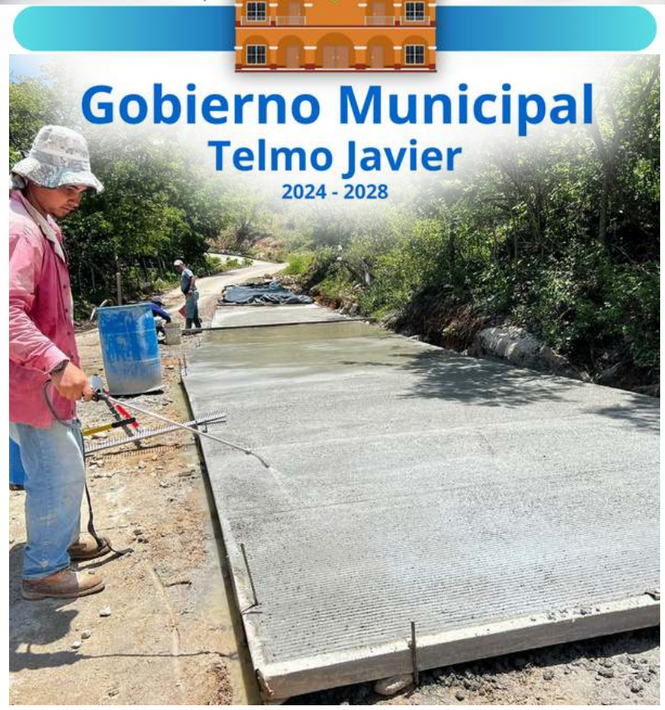

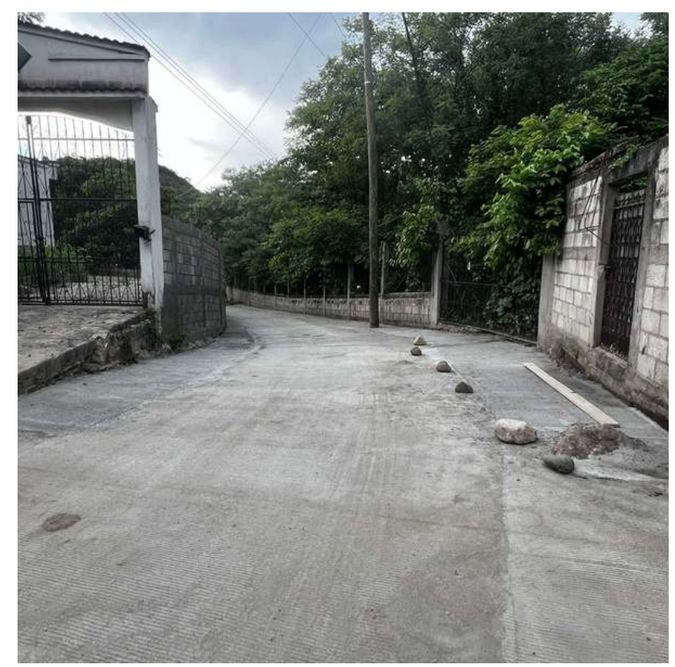

ACTIVIDADES SOCIALES:
Feria Titular de Concepción Las Minas

ACTIVIDADES SOCIALES:

Feria Titular en honor a la virgen de Dolores

ACTIVIDADES SOCIALES:
Feria Comunidad de Apantes

ACTIVIDADES SOCIALES:
Día de La Madre

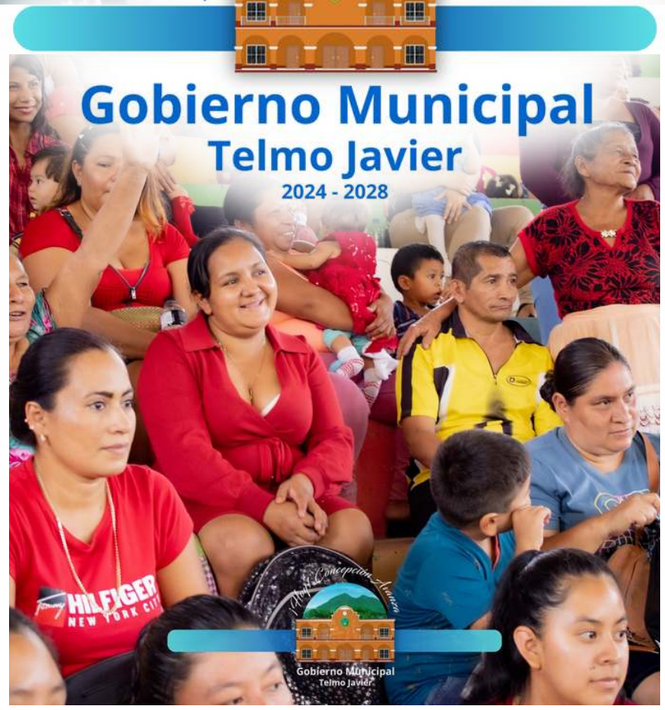

ACTIVIDADES SOCIALES:
Fiestas Patrias

ACTIVIDADES SOCIALES:
Día del Niño

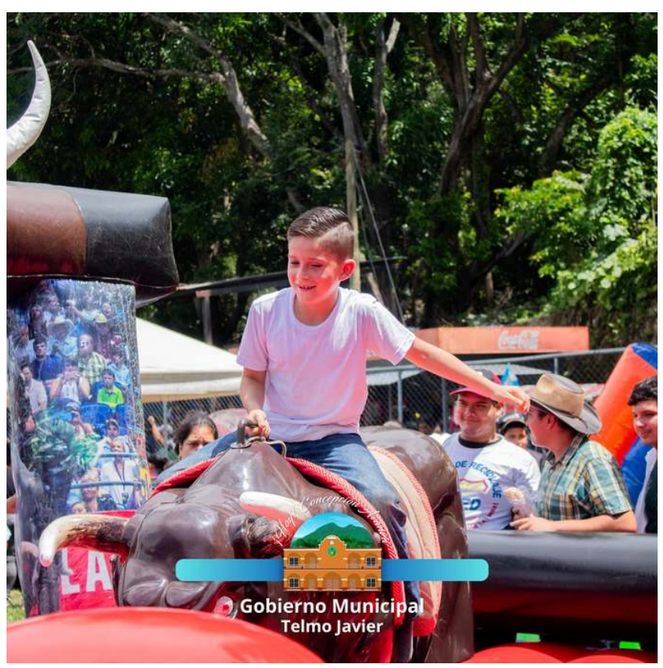

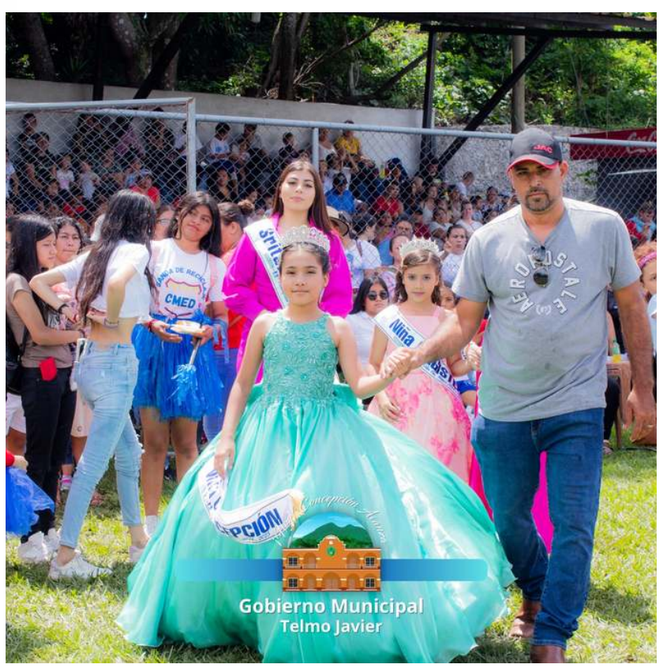

ACTIVIDADES SOCIALES:
Juegos Escolares Telmo Javier 2024

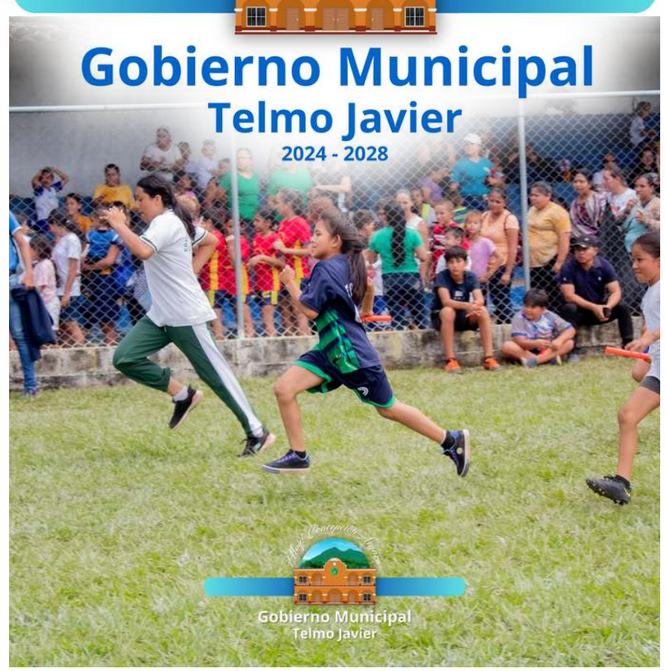

ACTIVIDADES SOCIALES:
Festival del barrilete 2024

ACTIVIDADES SOCIALES:
Fiestas de fin de año 2024

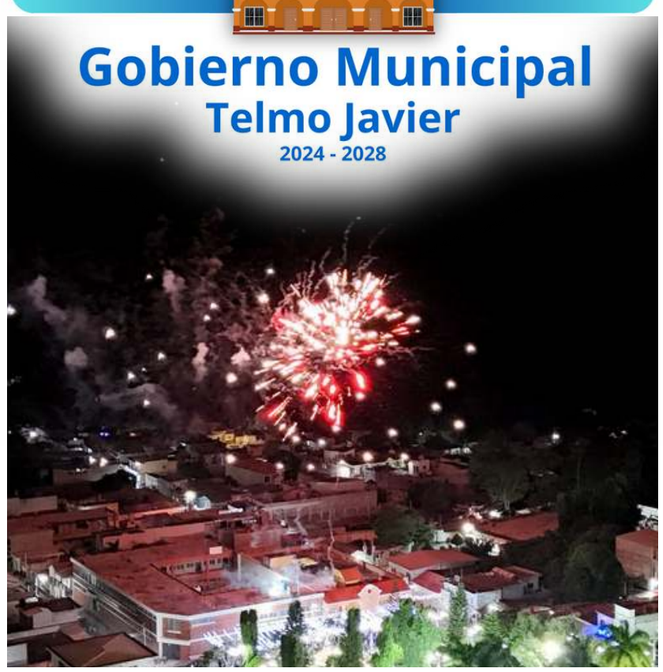

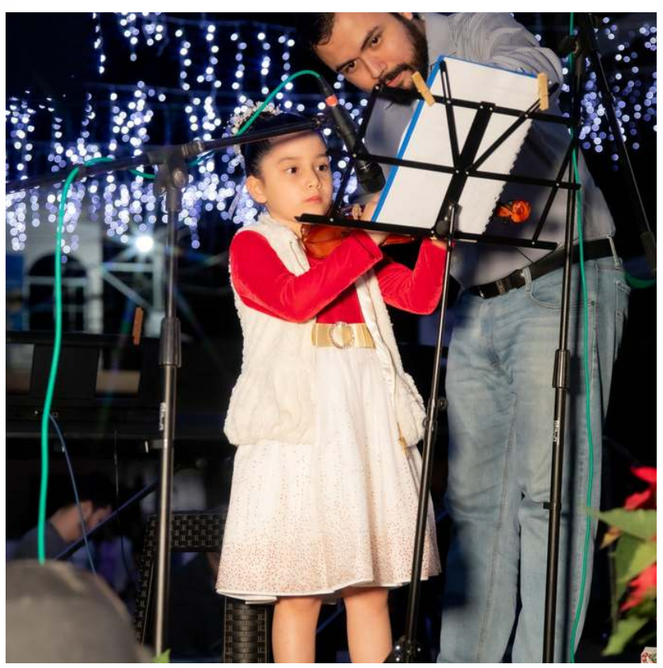

EGRESOS MUNICIPALES

		1 cuatrimestre	2 Cuatrimestre	3 Cuatrimestre		
0	Servicios Personales	Q3,925,315.53	Q4,170,799.37	Q4,082,144.15	Q12,178,259.05	34.66%
100	Servicios no Personales	Q1,758,490.30	Q1,441,636.31	Q1,474,607.19	Q4,674,733.80	13.30%
200	Materiales y Suministros	Q1,694,242.60	Q1,334,979.74	Q2,362,777.52	Q5,391,999.86	15.35%
300	Propiedad Plante y Equipo	Q4,613,294.91	Q1,275,924.83	Q4,790,714.93	Q10,679,934.67	30.40%
400	Transferencias Corrientes	Q254,840.87	Q151,809.42	Q111,768.44	Q518,418.73	1.48%
700	Deuda Pública	Q465,381.17	Q610,353.60	Q617,687.83	Q1,693,422.60	4.82%
	Totales	**Q12,711,565.38**	**Q8,985,503.27**	**Q13,439,700.06**	**Q35,136,768.71**	**100.00%**

Organización Municipal

Aprobado según Punto Segundo del acta 005-2022 del Concejo Municipal

- CONCEJO MUNICIPAL
  - ALCALDÍA MUNICIPAL
    - Unidad de Auditoría interna
    - Dirección de Secretaría
      - Oficial I
      - Oficial II
      - Encargada de Biblioteca
      - Unidad de Atención al Vecino
    - Dirección de Información
      - Ofina de acceso a la información Pública
      - Oficina de Comunicación Social
      - Departamento de información de Compras y Contrataciones
      - Unidad de Atención al Vecino
    - Dirección de Recursos Humanos
    - Dirección de Adiminstración Financiera Municipal
      - Unidad de Presupuesto
      - Unidad de Contabilidad
      - Receptoría Municipal
      - Unidad de Inventario
      - Unidad de planillas Municipal
      - Oficina Municipal del impuesto Único sobre Inmuebles
    - Dirección Municipal de Planificación
      - Técnico I
      - Técnico II
      - Técnico III
      - Planificador Municipal
      - Supervisor de Obras
      - Catastro Municipal
    - Dirección municipal de la Mujer
      - Técnico de la Mujer
      - Técnico del Adulto Mayor
      - Técnico de la Adolescencia
      - Técnico de la Niñez
      - Promotor de salud
      - Oficina Municipal de Seguridad Alimentaria
      - Auxiliar I
    - Dirección de Gestión Ambiental
      - Técnico Forestal
      - Guarda Recursos
      - Vivero Municipal
      - Unidad de Recolección de Desechos Sólidos
      - Auxiliar I
    - Dirección de Servicios Públicos
      - Unidad de Seguridad y Orden Público (PMT) y Monitoreo
      - Unidad de Cementerio municipal
      - Unidad de Administración de Mercados
      - Unidad de Concejería Municipal
      - Unidad de Fontanería y Alcantarillado
      - Unidad de Ornato de parques, lugares de recreo y calles
      - Unidad de Mantenimiento de Alumbrado Público
      - Unidad de Farmacia
      - Unidad de Enfermería Municipal
    - Departamento de Mantenimiento de Calles y Carreteras
      - Cuadrilla Municipal
    - Dirección de Gestión Educativa
      - Colegio CMED
      - Escuela Municipal de Música y Arte
      - Escuela Municipal de Deportes
      - Maestros en Apoyo a -MINEDUC-

¡Hoy! Concepción Avanza

Gobierno Municipal
Telmo Javier
2024 - 2028

¡Hoy! Concepción Avanza

Gobierno Municipal
Telmo Javier
2024 - 2028

Para conocer mas sobre la Municipalidad visita la página web

www.tumuniclm.com