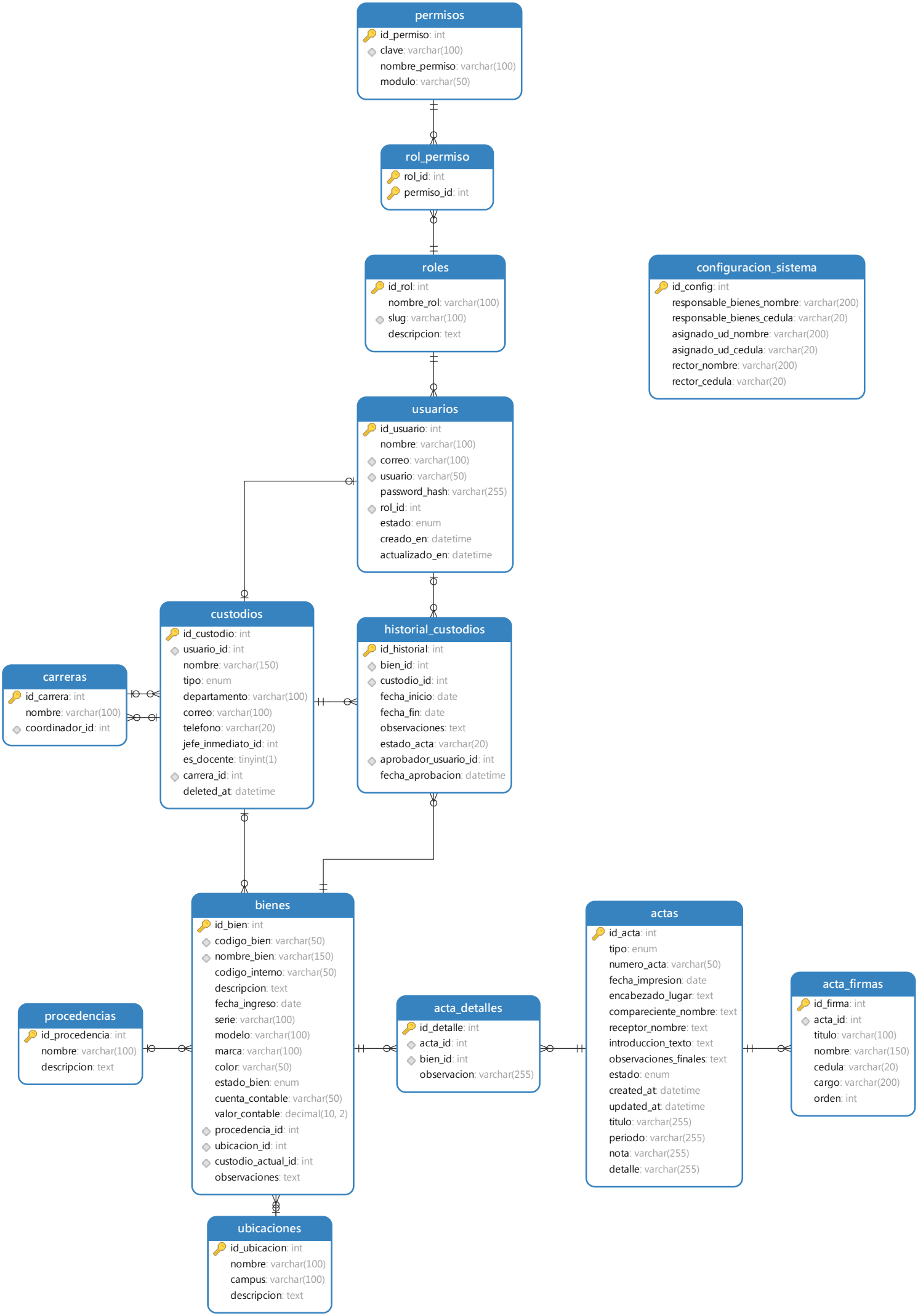
permisos
id_permiso: int
clave: varchar(100)
nombre_permiso: varchar(100)
modulo: varchar(50)
rol_permiso
rol_id: int
permiso_id: int
roles
id_rol: int
nombre_rol: varchar(100)
slug: varchar(100)
descripcion: text
configuracion_sistema
id_config: int
responsable_bienes_nombre: varchar(200)
responsable_bienes_cedula: varchar(20)
asignado_ud_nombre: varchar(200)
asignado_ud_cedula: varchar(20)
rector_nombre: varchar(200)
rector_cedula: varchar(20)
usuarios
id_usuario: int
nombre: varchar(100)
correo: varchar(100)
usuario: varchar(50)
password_hash: varchar(255)
rol_id: int
estado: enum
creado_en: datetime
actualizado_en: datetime
custodios
id_custodio: int
usuario_id: int
nombre: varchar(150)
tipo: enum
departamento: varchar(100)
correo: varchar(100)
telefono: varchar(20)
jefe_inmediato_id: int
es_docente: tinyint(1)
carrera_id: int
deleted_at: datetime
historial_custodios
id_historial: int
bien_id: int
custodio_id: int
fecha_inicio: date
fecha_fin: date
observaciones: text
estado_acta: varchar(20)
aprobador_usuario_id: int
fecha_aprobacion: datetime
carreras
id_carrera: int
nombre: varchar(100)
coordinador_id: int
bienes
id_bien: int
codigo_bien: varchar(50)
nombre_bien: varchar(150)
codigo_interno: varchar(50)
descripcion: text
fecha_ingreso: date
serie: varchar(100)
modelo: varchar(100)
marca: varchar(100)
color: varchar(50)
estado_bien: enum
cuenta_contable: varchar(50)
valor_contable: decimal(10, 2)
procedencia_id: int
ubicacion_id: int
custodio_actual_id: int
observaciones: text
procedencias
id_procedencia: int
nombre: varchar(100)
descripcion: text
acta_detalles
id_detalle: int
acta_id: int
bien_id: int
observacion: varchar(255)
actas
id_acta: int
tipo: enum
numero_acta: varchar(50)
fecha_impresion: date
encabezado_lugar: text
compareciente_nombre: text
receptor_nombre: text
introduccion_texto: text
observaciones_finales: text
estado: enum
created_at: datetime
updated_at: datetime
titulo: varchar(255)
periodo: varchar(255)
nota: varchar(255)
detalle: varchar(255)
acta_firmas
id_firma: int
acta_id: int
titulo: varchar(100)
nombre: varchar(150)
cedula: varchar(20)
cargo: varchar(200)
orden: int
ubicaciones
id_ubicacion: int
nombre: varchar(100)
campus: varchar(100)
descripcion: text