في ذلك اليوم ، تذكرت الإنسانية ...
رعب حياة أمضيت تحت سيطرتهم ... إهانة العيش داخل القفص كالطيور .

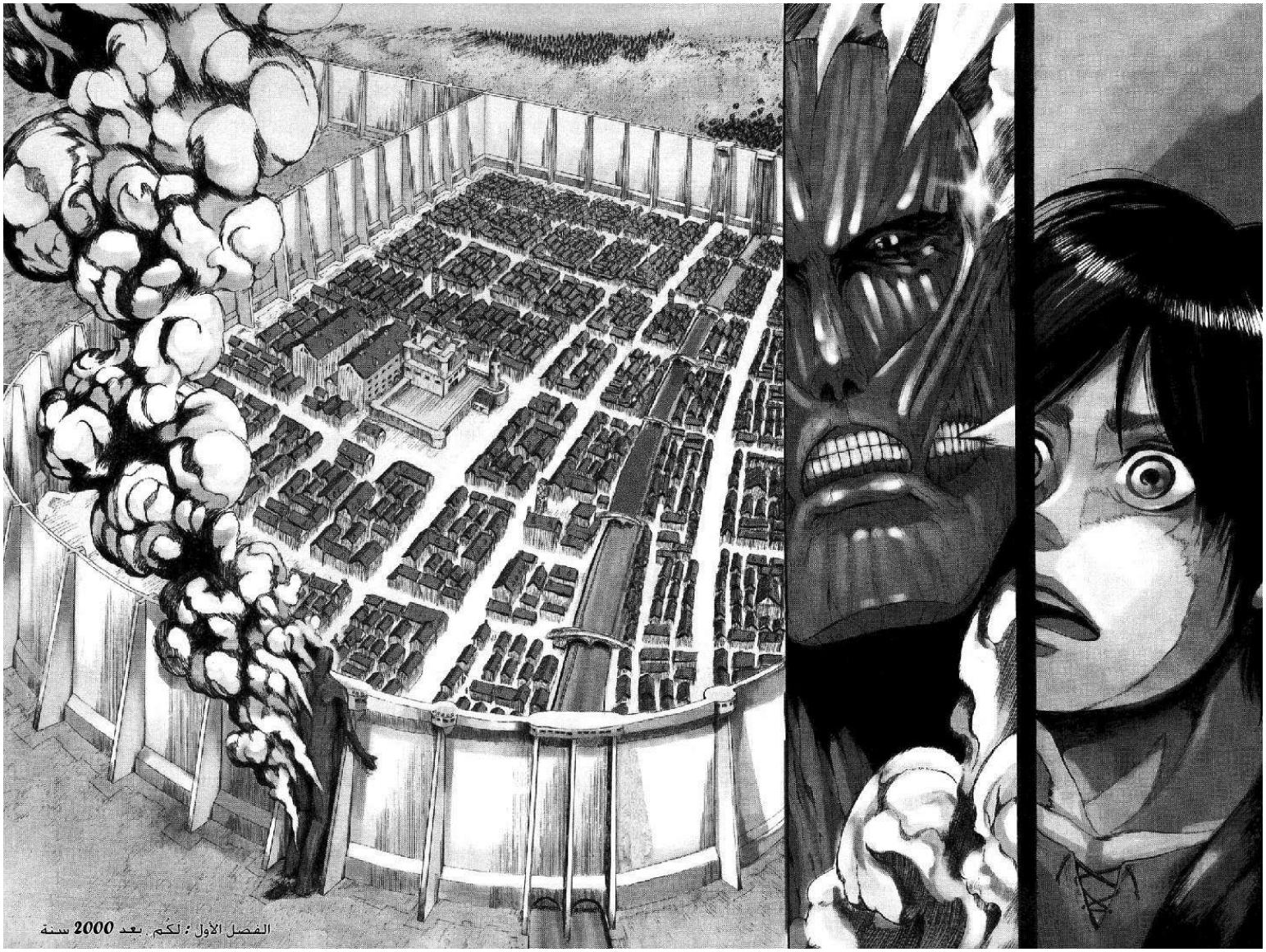

الفصل الأول : لكم. بعد 2000 سنة

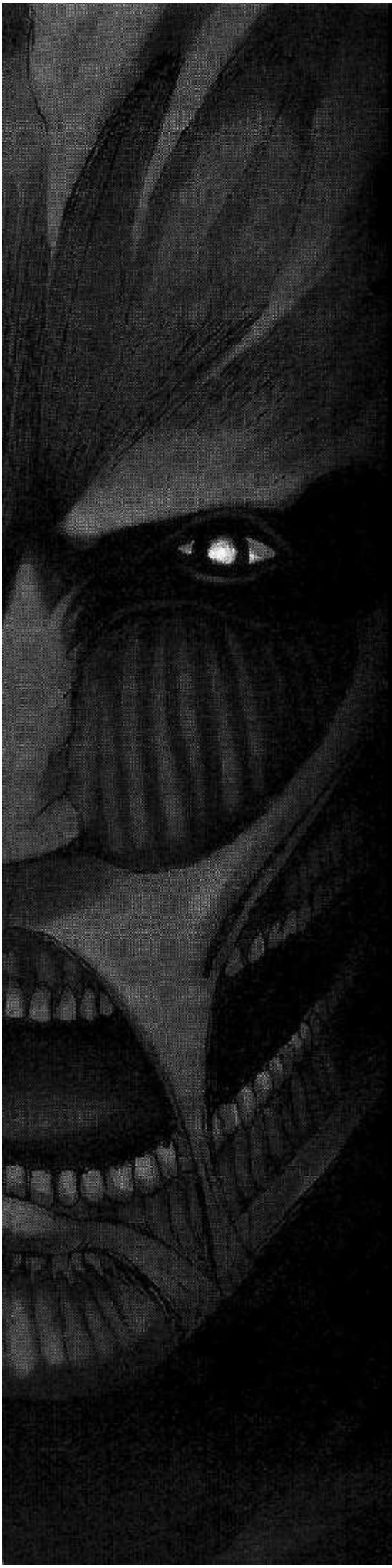

進撃の巨人

هجوم العملاق

1

諫山 創

جميعكم !
استعدوا للقتال !!

لدينا هدف !!
اقضوا عليه حتى و إن كان هذا آخر شيء تقومون به .

الهدف على مقربة 400 متر !
....!!
إنه قادم من ناحيتنا !

تفرقوا إلى 5 مجموعات ، مثل في التدريب !!
ستقوم بدور الطعم
الهدف على مقربة 100 متر !

إلى جميع الفرق !! انتقلوا إلى المناورة ثلاثية الأبعاد !

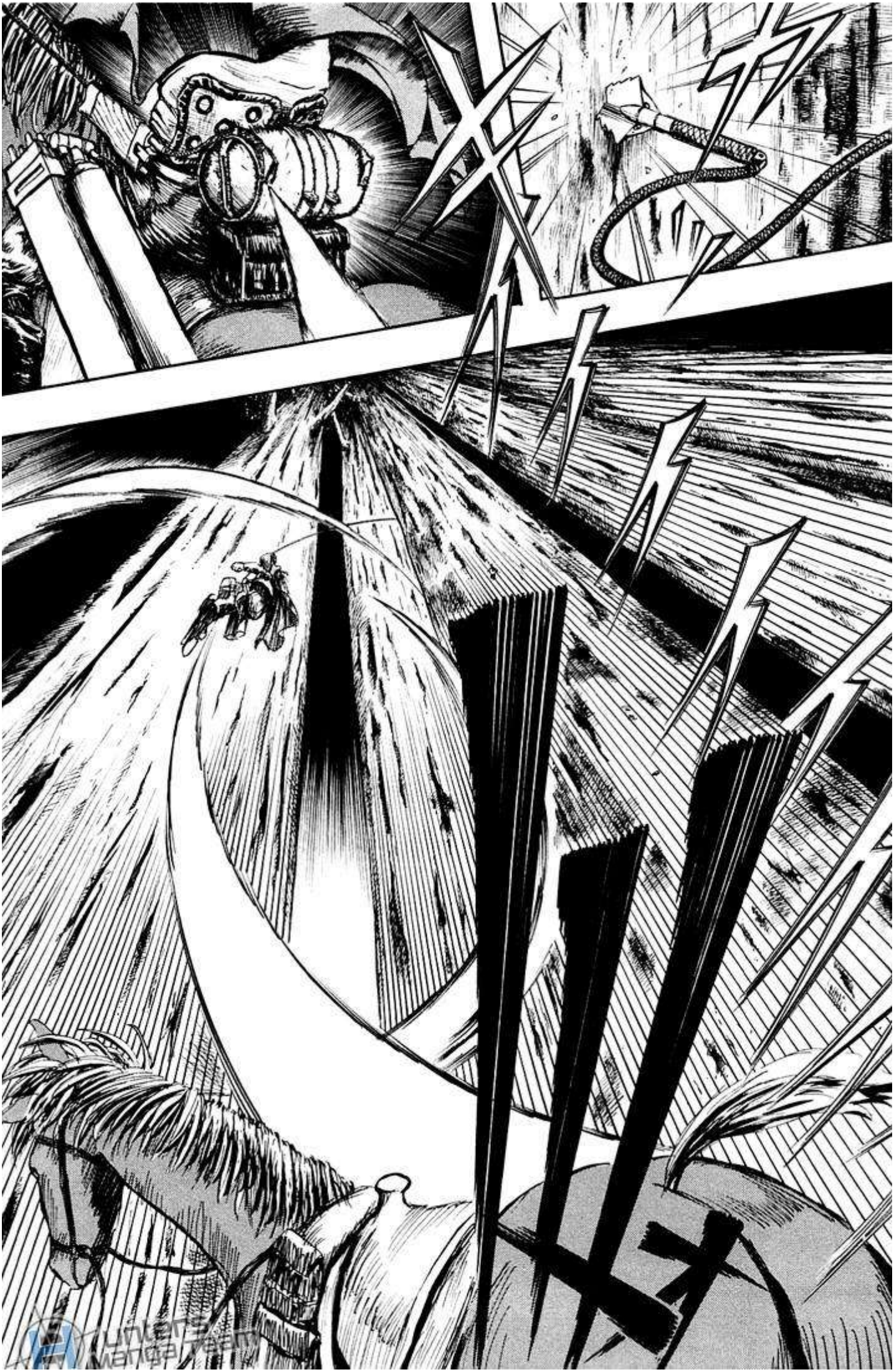

Unten's manga

اضربوا من جميع
الجهات !!
و في نفس الوقت !!

تذوق
إلى ...
قوة
الجنس
البشري
!!

أراك لاحقاً ..

إرين

إرين

إرين

إرين !

همم.. ؟

استيقظ

لنعد إلى المنزل الآن ، سوف يحل الظلام !

.....؟

ماذا ؟

ميكازا.. شعرك ..
أصبح أطول ، أليس كذلك ؟

.....

حسناً ، كان حلمي كان طويلاً و قاس... تعلمين ..
حتماً نمت أكثر من اللازم لتتفوه بأمور كهذه عند استيقاظك .

.....!!
لكنني لا أتمكن من تذكر محتواه ....
أرين ؟

ما خبطك ؟
لماذا أنت تبكي ؟
هان... ؟

ماذا
..؟!
845

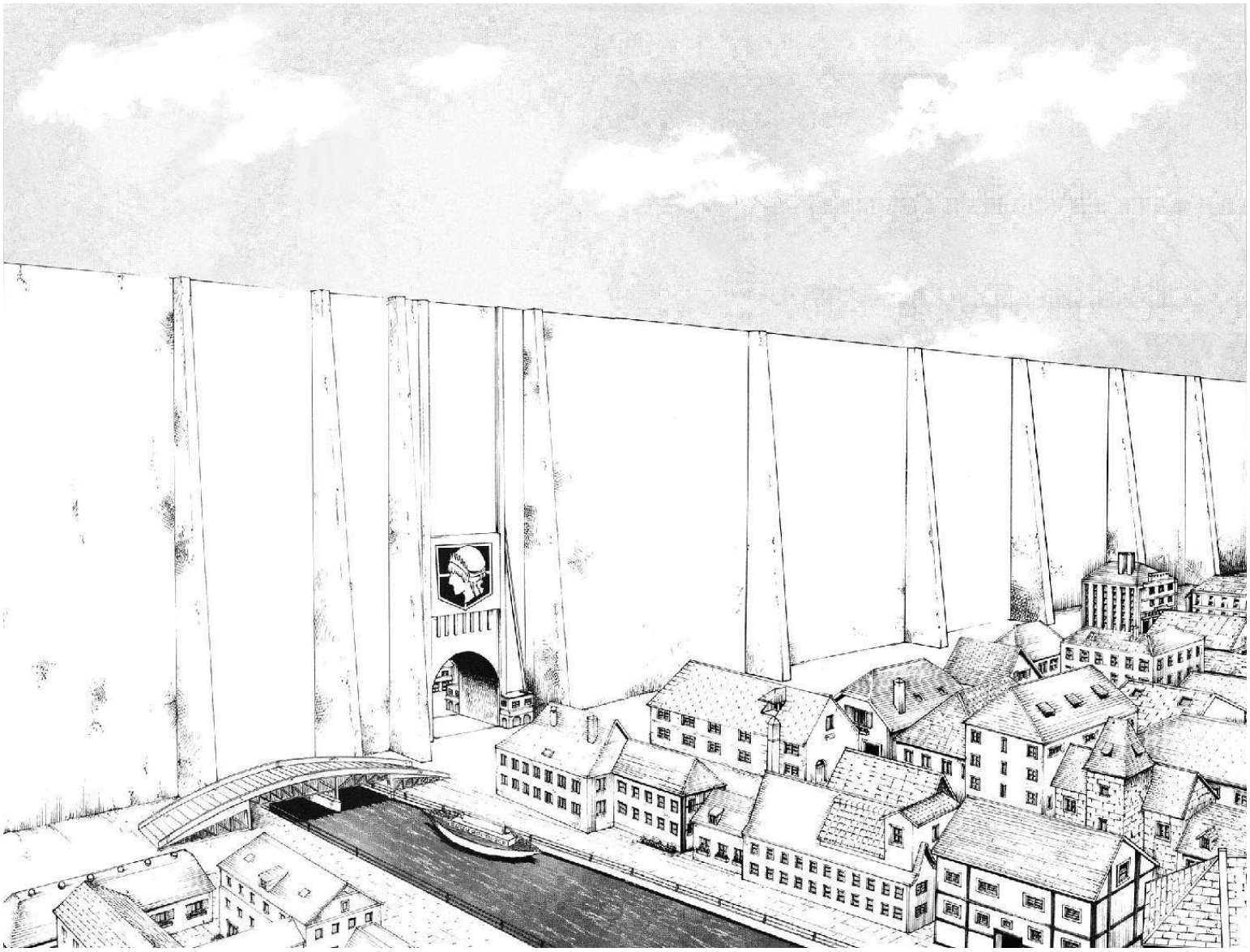

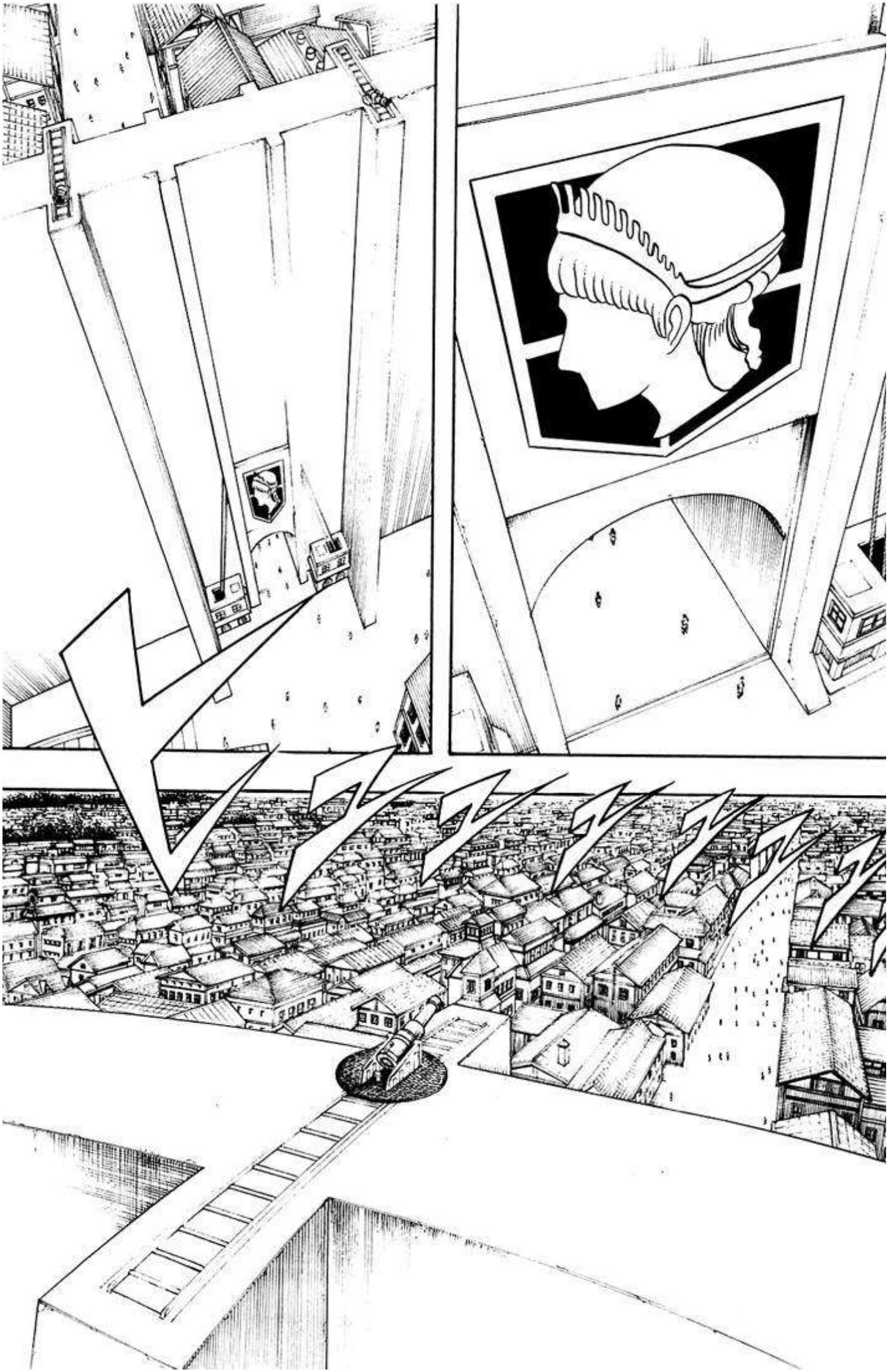

Sniff

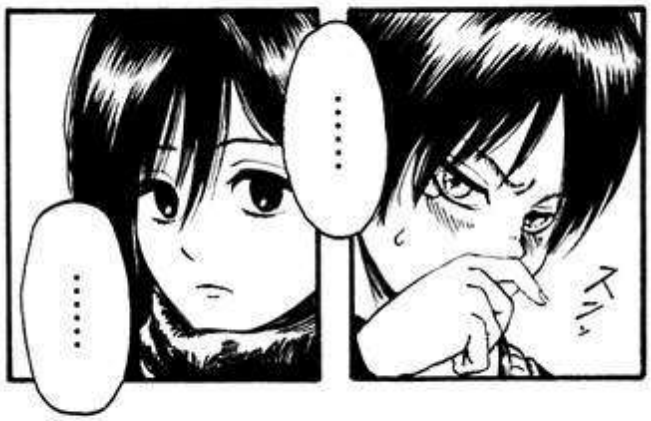
.....
.....

لا تخبري احدا..
ليس لهم أن يعلموا أنني بكيت .
لن أفعل .

لكنك .. كنت تذرف دموعاً دون أي سبب معين .
ربما عليك أن تدع أبي يلقي نظرة ؟

أجننت ! كانني ساخبره عن ذلك !

و لماذا كنت تبكي ، إيريت ؟
!!
ها- هانيث- سان !

هل غضبت منك ميكازا ؟

هان ؟! ما سابكي لأمر مماثل ؟ .. أقصد ...

تفوح منك رائحة الكحول !!

!!

ماذا ؟؟!

نُواصل.. نُواصل القيام بذلك

ما لا تنظموا إلينا ؟

و..أوه.. كيف حال العمل ؟

نقوم اليوم بمراقبة الأبواب .

unterc5 manga

من المفترض أن نبقى هنا طوال اليوم ، لذا
الكحول من المشروبات التي نتعاطاها أحياناً ، لكن حسناً ، لا شيء يميزه عن غيره
كيف ستتمكنون من القتال عندما يستلزم الأمر ذلك ؟

.....

الأمر ، أية أمر ؟

...!! لا أصدق ما أسمعه ! الأمر واضح !
عندما سيدمرون الجدار !
و يدخلون إلى المدينة ! هذا ما أتكلم عنه !!

هي إيرين ! لا تصرخ بهذا الشكل ...
ها، ها، ها ،... أمر جيد أن تكون بصحة و عافية يا ابن الطبيب !
إن كانوا سيدمرون الجدار ، فسنتكفل بهم حينها .
لكن ، أترى ..
لم يحدث ذلك و لو مرة واحدة طيلة المائة سنة الماضية .

بالله عليكم.. لا يمكننا التقليل من دفاعنا بهذه الطريقة
أخبرني والدي بهذا !!
حسناً .. أنت حتماً على حق .
لا أدعي أنني أعلم أكثر من الطبيب جايغير ، منقذ سكان هذه المدينة ...
لكن ..

عندما تكون جندياً ، تحظى بفرصة رؤيتهم يحومون بينما تكون منهمكاً في تقوية جدران المدينة ...

هذا الجدار ارتفاعه 50 متراً على الأقل .. و لا أرى كيف سيتمكنون من الدخول إلي المدينة .

إذاً ، انتم غير مستعدين للقتال إن تطلب الأمر ذلك ؟

كلا !

إذاً ! كفوا عن تسمية انفسكم بفرق الدوريات "فريق بناء الجدار" سيكون انسب لكم .

اجل .. تسمية ملائمة !

لكن ، افهم ايرين ..

ان يكون الجيش نشيطاً امر سيء ، لأن هذا سيعني ان الأمور ليست على مايرام .

ما دمنا كاشخاص غير نافعين فهذا دليل على أن الجميع يمضي حياة هادئة .

.....!!

كما قال هانيث ..
..ثباً .. لا أتمكن من فهم جنود فرق المستكشفين ... الذهاب خارج هذه الأسوار و كل تلك التفاهات .
!!
كأنهم يقومون برحلة ممارسة لعبة الحرب أو شيء من هذا القبيل .
.....!!

حتى و إن لم يكن بمقدورنا الذهاب خارج هذه الأسوار ...
... نحظى بالغذاء و الهدوء ، و هذا كاف لكي نبقى احياءاً ... لكن حياة مماثله ..
في الأخير ...
... تبقى كائنا محتجزون كالماشية ...

...هي !
إنه فتى غريب ...
.....!!
امل أن لا يعتزم ....
الانضمام إلى فرقة المستكشفين ؟

.....
ارين
من المستحسن لك ان تنسى فرقة المستكشفين ...
!!
ما الذي ..
انت ايضاً ستستهزئين بهم ؟!
...
لا علاقة للأمر ..
بالاستهزاء بهم ام ...
!!
م.ص: كلانغ كلونغ كلونغ

لقد عادت فرقة المستكشفين !!

افتحوا الباب الرئيسية !

م.ص : كلانغ كلونغ كلانغ

الأبطال قد عادوا منتصرين ..!!

هيا بنا ، ميكازا !

٥٥.٣ : ثرثرة ثرثرة

مؤثر صوتي : ثرثرة ثرثرة

Hunters Manga Team

م.ص: أووووووووووو
هاهُو
هذا كل ما تمكنا استرجاعه ...
...
أوفه ...
وااااااه !

ه!!!

ليس على الأمر أن يكون مميزاً !!

هل ساهم ! هل ساهم موته في انتقام البشرية ؟!!

ヒュウウウウウウ

بالطبع

.....

.....

.....
.. كلا ..
الاستكشاف الذي قمنا به ...
هذه المرة .. نحن ...
.....!!
كل ذلك لم ينفع لشيء !!
لم نحرز أية تقدم !!

لم أكن سوى شخص عديم الخبرة ... !!
باللعب بحياة جنودي بهذه الطريقة .. !!
لم نكتشف من أين يأتون ...
لم نكتشف أية شيء بخصوصهم !!

هذا فظيع .

ما تفكر أنه كان بإمكانهم إمضاء حياة هادئة داخل هذه الأسوار . لكان ذلك أفضل لهم ...

ضرائبنا كان من الممكن إنفاقها بطريقة أخرى عوض فعل ذلك على هؤلاء الجنود ، يا له من إهدار للمال .

.....

.....!?

هذا صحيح ...

يبدو أن ضرائبنا تنفق في "إطعامهم" بإرسال رجالنا كغذاء لهم .

!!?

اوه ؟!

أيها الفتى اللعين ، ما الذي أنت فاعله ؟!!

هي ...!!

هيا ، هذا يكفي !!

أووه !!

ما الذي تفعلينه ، خشب الوقود مبعثر الآن بالكامل !

...

أرين

خططت لكي تنظم إلى فرقة المستكشفين ..

لم تغير رأيك ، أليس كذلك .. ؟

!!

.....

ساعديني على جمعه ....

لقد عدنا

أهلا بكم

أنتم متأخرون يا صغار.

أوه.. حسناً..

إنها قصة طويلة...

هان ؟ أبي على وشك الرحيل ؟
أجل ، أنا ذاهب للمدينة من أجل إجراء بعض الفحوصات للمرضى .
إيرين أخبرني ..
.. أنه يريد الدخول إلى فرقة المستكشفين ..
مي.. ميكازا !! طلبت منك ان تحتفظي بالسر !
إيرين !!
ما الذي تفكر فيه ؟!
من بين جميع الأشخاص الذي غادروا هذه الأسوار ، أتعلم كم عدد الذين قتلوا ؟!
أجل .. أجل ، أعلم هذا !!
.....

إرين
لماذا تريد الذهاب خارجاً ؟
اريد معرفة ما يجري هناك .
لا أوَد البقاء جاهلاً ذلك و إمضاء حياتي باكملها داخل هذه الأسوار !!
ؤ...
إن لم يرد احد اكتشاف أين يعيشون ..
...فكل الأشخاص الذين فقدوا حياتهم حتى الآن ، ستذهب تضحيتهم مهب الرياح
هكذا إذاً ..
القارب سيكون هنا قريباً . علي المغادرة الآن .
انتظر.. عزيزي !

Hunters Manga Team

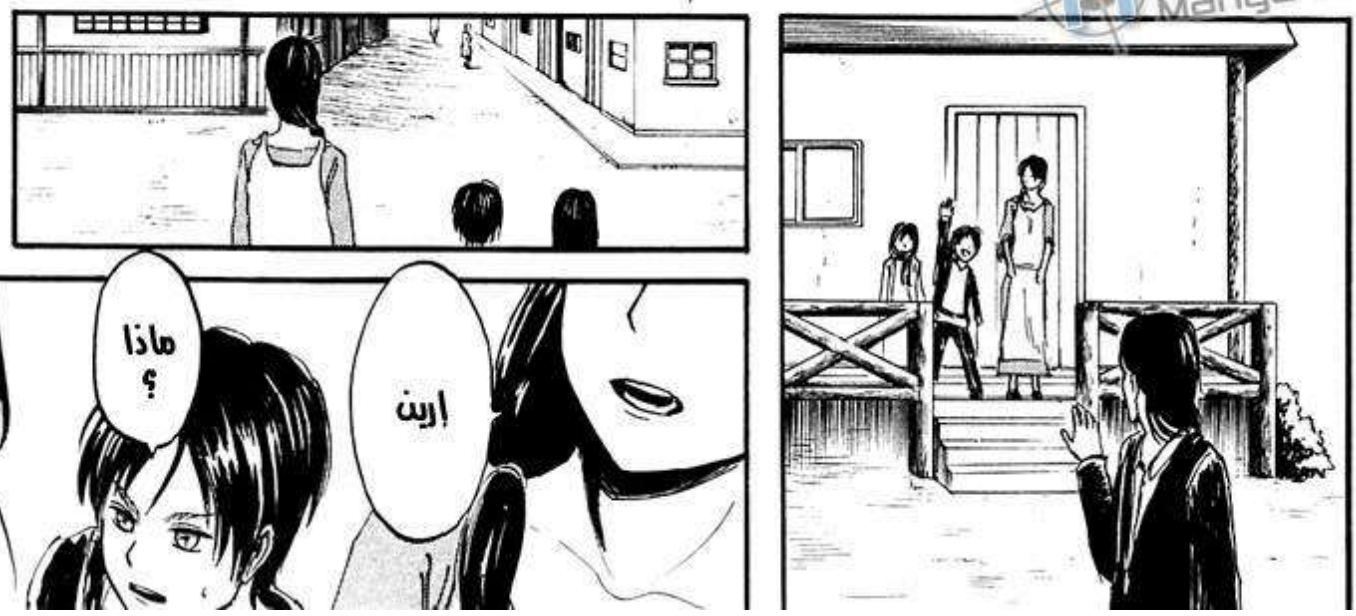

أنا مصرة على ألا تقوم بذلك
المجنون فقط من يود الالتحاق بفرق المستكشفين .
ماذا ؟!
قلت ، المجنون ...؟!

بالنسبة لي .. الأشخاص الذين يودون الحصول على الأمان بإمضاء حياتهم مسجونين كالماشية ...
هم المجانين !

.....!!
إرين ..

.....

ميكازا

لديه القدرة على الوقوع في المشاكل دائماً ...
لذا تعاونوا فيما بينكم إن أصبحت الأمور معقدة

أه- أوه !

ما مشكلتك ، أيها الملحد ؟
إن لم يعجبك أمر تعرضك للضرب ، فدافع عن نفسك !

كيـ..كيف لي أن أفعل هذا ! لن أحط نفسي في نفس مستواكم !!
ماذا ؟

تعلم انني اقول الحقيقة ...
لذا لا تملك خياراً آخر سوى ضربي دون أن تتكبد عناء الرد علي

هـ...هذا صحيح ! أنت توافقني الرأي ؟!
أ..أغلق فمك ، أيها الغبي !!

توقفوا !!
من تحسبون أنفسكم ؟!!

انه ارين !!
لقد استغرقنا كثيرا الأونة الأخيرة !!
هم ؟!

أه ؟!!
انه مع (ميكازا) ! قضي علينا !!

اووه انظروا ..فورما رأوني لاذوا بالفرار
ه.. ليس الأمر كذلك
هااه
بل هربوا بسبب (ميكازا)
هااه
هي ! انت بجير (ارمين) ؟
!!

.....

لا ...احتاج مساعده للنهوض .
همم ؟ انت متاكد من هنا... ؟

و بعدها قلت لهم ...

أن البشرية بحاجة للخروج يوماً ما .

و لهنا قاموا بضربي .

و وصفوني بالملحد .

أوغاد ! كيف لنا أن نحتقر فقط لذكر رغبتنا في الخروج ؟

حسناً .. ربما طيلة المائة سنة التي أمضيناها داخل هذه الأسوار ، الحياة كانت دائماً هادئة .

يخاف الناس أن يقترفوا خطأ و "يدعونهم" إلى الداخل

الحكومة الملكية أعلنت أن إبداء أي اهتمام بالعالم الخارجي هو أمر محرم

الملك خائف ، هذا كل ما في الأمر .

.. أنت محق

و لكن هل هذا هو السبب الوحيد ؟

حياتنا من نضع على المحك .

الأمر يخصنا نحن فقط .

لا أظن ذلك .

انسوا الأمر .

.....
لا نسألوا

ما يذكرني بامر .. ماذا دهاك لكي تخبري والدي ؟!!
لم اقل ابداً انني سأتعاون معك
ماذا ؟!

اذاً .. كيف جرى ذلك .. ؟
حسناً ..
لم يكن الأمر يشبه التشجيع أو التهنئة ...
... يمكنني تخيل ذلك ...

م - ماذا ؟ هل ستنظم للفرقة و تطلب مني التنازل عن الأمر ؟!
حسناً .. الأمر خطير ..
لكنني فهمت ما توحي اليه ..

يراودني الفضول أيضاً لمعرفة فيما يفكر هؤلاء الأشخاص الذين يظنون أن البقاء داخل هذه الأسوار سيحميهم للأبد
ربما لم يدمر الجدار طيلة الـ 100 سنة الماضية .
لكن لا تملك أية ضمان على أن ذلك لن يحدث اليوم أو ...

ما الذي ..؟!
هل كانت هذه هزة ارضية أم ماذا ؟!
!!?
ماذا .. ؟!
.. هان ؟!
لنلقي نظرة !!

م.ص : كلاك كلاك كلاك

ثوومب، ثوومب، ثوومب
.....!?
لا يمكن أن يكون....
هذا..هذا الجدار الذي يبلغ 50...5... متراً...50 متراً من الإرتفاع..
...أه..
...إنه واحد "منهم"...

عملاق

في ذلك اليوم ،
تذكرت البشرية
...

أُعب
حياة
أمضيت
تحت سيطرتهم

Hunter's Manga Team