Création d'une VM Windows avec Proxmox

Premièrement on crée la VM Windows server 2025 sur Proxmox.

1. Configuration du disque et de la mémoire

- **Type de disque virtuel :** privilégier RAW ou QCOW2.
- **Cache du disque virtuel :** utiliser le cache VirtIO.
- **Pilote de la carte réseau :** utiliser VirtIO.
- **Gestion de la mémoire :** activer le ballooning pour adapter dynamiquement la RAM

2. QEMU Guest Agent

Lors de la création de la VM, cocher **QEMU Agent** et l'option Advanced.

3. Pilotes VirtIO

- **Pilote réseau :** VirtIO.
- **Cache du disque :** Write back.
- **Format du disque :** QCOW2

Et enfin le Bridge doit pointer vers notre VLAN serveur (vlan 343), Model = Virtl0 (paravirtulized)

Modifier

Table des matières
Cré
Cré
d'ur
VM
Win
ave
Pro
Cor
un
don
Mic
Acti
Dire
In
ch
rô
Al
D
st
W
Se
2(

Configurer un domaine Microsoft Active Directory

Après l'installation du système d'exploitation Windows Server 2025 avec une interface graphique.

CONFIGURERATION D'UNE INTERFACE RESEAU !!!

Dans l'onglet **« Serveur local »** puis vers la section **« Ethernet0 »** ouvrir les propriétés du Protocole internet

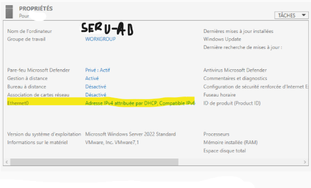

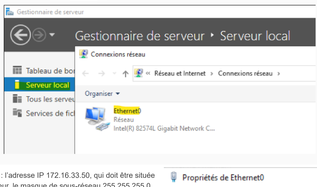

- On saisit les informations suivantes : l'adresse IP 172.16.33.50, qui doit être située en dehors du subnet du VLAN serveur, le masque de sous-réseau 255.255.255.0, la passerelle par défaut 172.16.33.254, le serveur DNS préféré 192.168.13.23 (notre DNS récursif) et le serveur DNS auxiliaire 8.8.8.8.

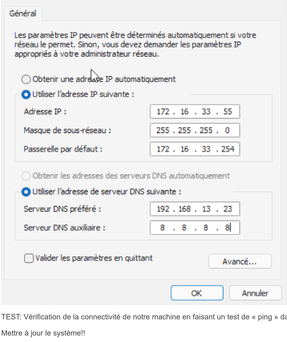

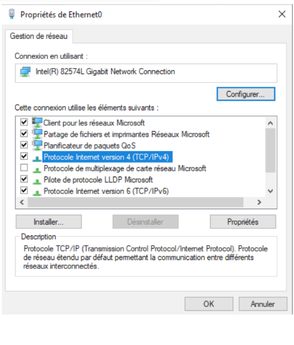

TEST: Vérification de la connectivité de notre machine en faisant un test de « ping » dans une invite de commande.

Mettre à jour le système!!

Modifier

Installation du rôle AD DS sur Windows Serveur 2022

- Dans l'onglet « Ajouter des rôles et des fonctionnalités », on choisit une **installation basée sur un rôle ou une fonctionnalité**.
- Après avoir sélectionné le serveur cible, on coche le rôle « Services de domaine Active directory » et on confirme l'ajout des fonctionnalités nécessaires.

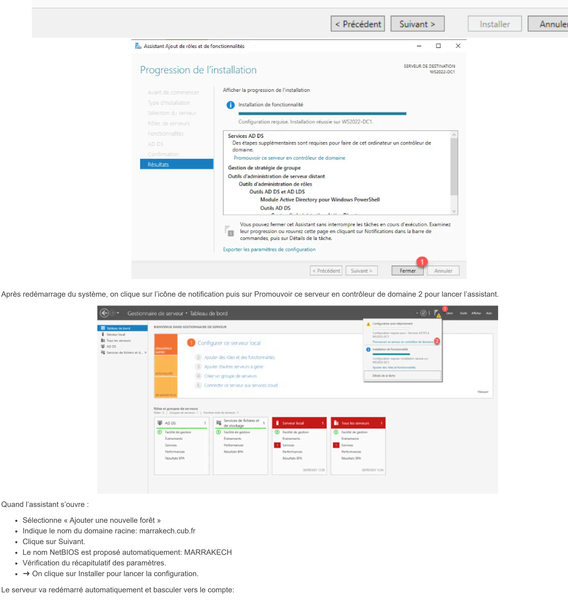

Après redémarrage du système, on clique sur l'icône de notification puis sur Promouvoir ce serveur en contrôleur de domaine 2 pour lancer l'assistant.

Quand l'assistant s'ouvre :

- Sélectionne « Ajouter une nouvelle forêt »
- Indique le nom du domaine racine: marrakech.cub.fr
- Clique sur Suivant.
- Le nom NetBIOS est proposé automatiquement: MARRAKECH
- Vérification du récapitulatif des paramètres.
- → On clique sur Installer pour lancer la configuration.

Le serveur va redémarré automatiquement et basculer vers le compte:

```
MARRAKECH\Administrateur
```