01 FICHA TÉCNICA NORDIC

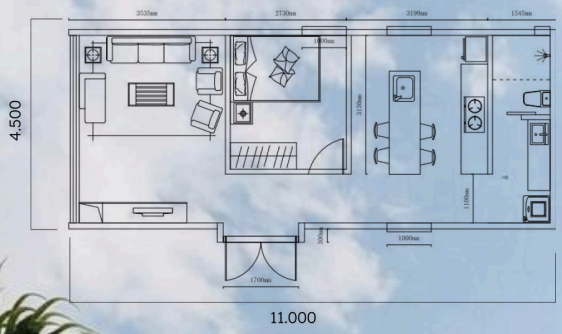

Dimensiones	11.000 × 4.500 × 4.500 mm
Área construida	49,5 m²
Capacidad	2 personas
Iluminación	Led integrada
Climatización	Preinstalación
Instalaciones	Completas

78.000 € *

***Este precio no incluye:**
base de soporte, instalación, transporte ni IVA.

- **Salón–Cocina**
  23,5 m² (espacio diáfano)
- **Dormitorio**
  Con ventilación natural
- **Baño completo**
  Instalación sanitaria de alta gama

SOSTENIBILIDAD

Estructura de acero G550 100% reciclable con excelente aislamiento térmico para máxima eficiencia energética.

02 EQUIPAMIENTO Y MATERIALES

TEJADO

- Estructura ligera de acero G 550
- Membrana impermeable SBS
- Base tablero OSB de 9 mm (Por dentro y por fuera)
- Preservación del calor : Lana de vidrio
- Decoración interior placa de fibra de bambú blanco
- Decoración exterior de la pared tablero colgante de cemento

PARED INTERIOR Y EXTERIOR

- Estructura ligera de acero G 550
- Membrana impermeable SBS
- Base tablero OSB de 9 mm (Por dentro y por fuera)
- Preservación del calor : Lana de vidrio
- Decoración interior placa de fibra de bambú blanco
- Decoración exterior de la pared tablero colgante de cemento

VENTANAS

- Ventanas de vidrio de doble capa de aluminio
- Cristalera lateral amplia: 4500 × 4500mm
- Puerta acristalada: 1700 × 4500mm
- 3 Ventanas: 1000 × 2000mm
- Ventana pequeña: 500 × 500mm

SUELO

- Tablero de fibra de cemento de 18mm
- Estructura ligera de acero G 550
- Placa de decoración interior SPC

PRESTACIONES OPCIONALES

BAÑO

- Puerta de vidrio esmerilado de aluminio
- Partición de vidrio, aleación de aluminio + vidrio templado de 6mm
- Suelo de marmol
- Ducha: cabezal de ducha de acero inoxidable
- Lavabo, espejo + estante, desagüe y grifo
- Inodoro de sifón

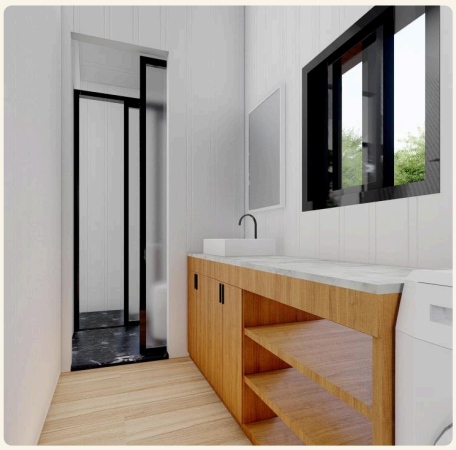

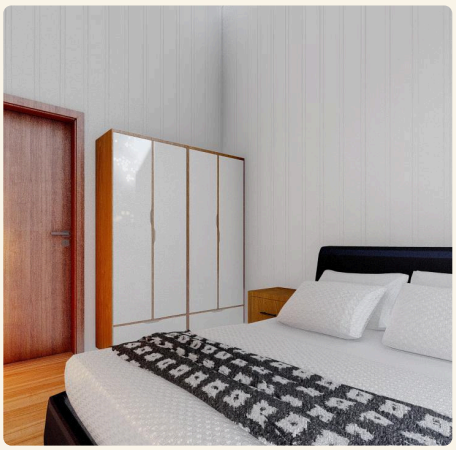

03 INSTALACIÓN, LOGÍSTICA, DOCUMENTACIÓN

REQUISITOS DE INSTALACIÓN

- **Preparación terreno:** Superficie nivelada y compactada. Capacidad de carga ≥ 150 kN/m².
- **Fundación:** Losas de hormigón, pilotes o base metálica según terreno.
- **Conexión eléctrica:** Suministro 220V/50Hz, potencia contratada ≥ 12 kW.
- **Agua potable:** Toma de agua con presión ≥ 2 bar.
- **Saneamiento:** Desagüe conectado a red o sistema séptico.

DOCUMENTACIÓN Y NORMATIVA

Marcado CE (Unión Europea) y cumplimiento normativo en México (NOM): Conformidad con la normativa aplicable a productos de construcción.

DoC (Declaración de Conformidad): Incluída con cada unidad

Manuales: Instalación, operación y mantenimiento (ES/EN)

Planos técnicos: Estructurales, eléctricos y de instalación

Certificados: Estructurales, térmicos y eléctricos disponibles

GARANTIA Y POSTVENTA

Estructura
10 años

Instalaciones
2 años

Soporte técnico:
Asistencia telefónica y remota. Servicio de instalación disponible en España y México.

PLAZO DE ENTREGA Y DISPONIBILIDAD

Domubox dispone de stock físico sujeto a disponibilidad, así como de un espacio expositivo en la ciudad de A Coruña, donde podrán visitarse los modelos disponibles.
En caso de no existir stock en el momento de la solicitud o de requerirse una modificación en la distribución interior, el plazo estimado de fabricación y entrega será de entre 2 y 3 meses.