01 FICHA TÉCNICA
CANARY LUXURY

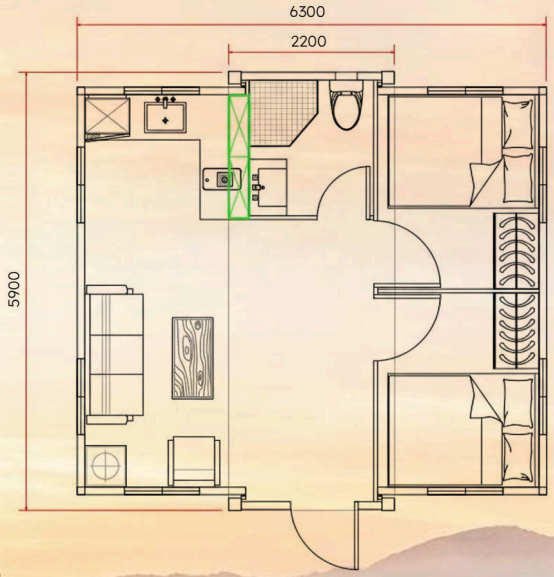

Dimensiones desplegada	5.900 × 6.300 × 2.480 mm
Dimensiones plegada	5.900 × 2.200 × 2.480 mm
Dimensiones interiores	5.460 × 6.140 × 2.240 mm
Área construida	37 m²
Capacidad	2-4 personas
Peso total	3.000 kg (3 toneladas)
Potencia eléctrica	12 kW | 220V / 50Hz

30.000 €*

***Este precio no incluye:** base de soporte, complementos adicionales, instalación, transporte ni IVA.

- **Dormitorio Principal**
  Amplio espacio con iluminación natural.
- **Baño equipado**
  Separación seca/húmeda completa.
- **Dormitorio Secundario**
  Versátil: habitación o despacho.
- **Salón - Cocina**
  Espacio diáfano con encimera de mármol.

COMPLEMENTOS ADICIONALES

Terraza + techo dos aguas
6.300 × 2.000 mm, estructura adicional integrada. + 3.000 €

Pared cristalera frontal
Pared cristalera adicional. + 1.250 €

02 EQUIPAMIENTO Y MATERIALES

ESTRUCTURA Y MATERIALES

Recubrimiento electrostático en polvo blanco. Estructura 100% galvanizada

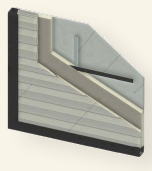

Marco principal

Acero galvanizado: perfiles 80×100×2.5mm, piezas plegadas 3.0mm, soportes de elevación 4.0mm .

Panel pared

65mm: panel integrado grafeno + fibra de bambú. Sistema monolítico industrial

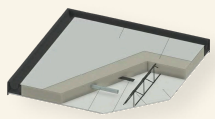

Techo

Chapa ondulada tipo 980 + panel 50mm grafeno/bambú. Falso techo fibra bambú

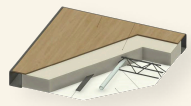

Suelo

Base ignífuga magnesio 20mm + alas bambú 18mm + pavimento vinílico 2mm

PRESTACIONES INCLUIDAS EN EL MODELO

Puertas

- 1 puerta exterior con doble acristalamiento. Alto nivel de aislamiento térmico y luminosidad natural.
- 2 puertas interiores en acabado titanio-magnesio. Diseño moderno, resistentes y de fácil mantenimiento.

Ventanas *Incluyen mosquitera

- 6 ventanas con rotura de puente térmico. Configuración compuesta por 2 ventanas frontales (1 cristalera) y 2 ventanas a ambos laterales.

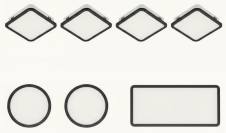

Iluminación interior

- Conjunto de 7 puntos de luz: 4 cuadrados, 2 redondos y 1 central principal.

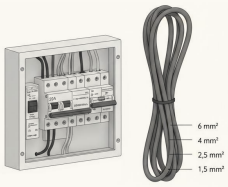

Sistema eléctrico

- Interruptor diferencial de 20 A
- Cableado eléctrico certificado, secciones: 6 mm², 4 mm², 2,5 mm² y 1,5 mm²

Baño y cocina

- Baño completo, equipado con todos los elementos sanitarios.
- Cocina con mobiliario bajo y encimera, sin electrodomésticos ni fregadero.
- Sistema de calentamiento de agua incluido.

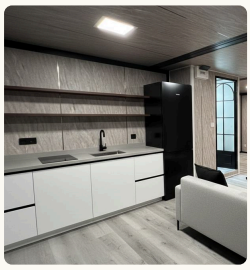

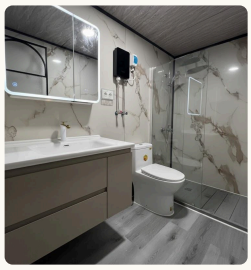

03 INSTALACIÓN, LOGÍSTICA, DOCUMENTACIÓN

REQUISITOS DE INSTALACIÓN

- **Preparación terreno:** Superficie nivelada y compactada. Capacidad de carga ≥ 150 kN/m².
- **Fundación:** Losas de hormigón, pilotes o base metálica según terreno.
- **Conexión eléctrica:** Suministro 220V/50Hz, potencia contratada ≥ 12 kW.
- **Agua potable:** Toma de agua con presión ≥ 2 bar.
- **Saneamiento:** Desagüe conectado a red o sistema séptico.

DOCUMENTACIÓN Y NORMATIVA

Marcado CE: Conformidad con normativa europea de productos de construcción

DoC (Declaración de Conformidad): Incluída con cada unidad

Manuales: Instalación, operación y mantenimiento (ES/EN)

Planos técnicos: Estructurales, eléctricos y de instalación

Certificados: Estructurales, térmicos y eléctricos disponibles

GARANTIA Y POSTVENTA

Estructura
10 años

Instalaciones
2 años

Soporte técnico:
Asistencia telefónica y remota. Servicio de instalación disponible en España/UE.

Plazo de entrega y disponibilidad

Domubox dispone de stock físico sujeto a disponibilidad, así como de un espacio expositivo en la ciudad de A Coruña, donde podrán visitarse los modelos disponibles.
En caso de no existir stock en el momento de la solicitud o de requerirse una modificación en la distribución interior, el plazo estimado de fabricación y entrega será de entre 2 y 3 meses.

(+34) 603 89 47 25 info@domuboximport.com www.domuboximport.com @domubox