Herzlich willkommen zur Online-Schulung

Regelungen **digitaltauglich** und **interoperabel** gestalten – praktische Tipps für den Digitalcheck

Bundesministerium
für Digitales und
Staatsmodernisierung

Unser Ziel heute:

Wir zeigen Ihnen, wie Sie mithilfe der fünf Prinzipien für digitaltaugliche Gesetzgebung Ihre Vorhaben **praxisnah, digital umsetzbar** und über **EU-Grenzen hinweg kompatibel** gestalten.

… und damit den „Digitalcheck gut machen" :-)

Verantwortlich für den Digitalcheck:

BMDS
Federführung

Bundesministerium für Digitales und Staatsmodernisierung

NKR

Nationaler Normenkontrollrat

DigitalService GmbH des Bundes

Digital Service

Interministerielle Arbeitsgruppe

Der Digitalcheck ist ein Angebot des Zentrum für Legistik

- Das Zentrum für Legistik (ZfL) ist die **zentrale Plattform**, auf der die Angebote und Hilfestellungen für wirksames, d.h. digital gut umsetzbares und praxisnahes, Recht gebündelt werden.
- Der **Digitalcheck** ist ein Angebot des Zentrum für Legistik, mit dem Sie **digitaltaugliche Regelungen** erarbeiten können.

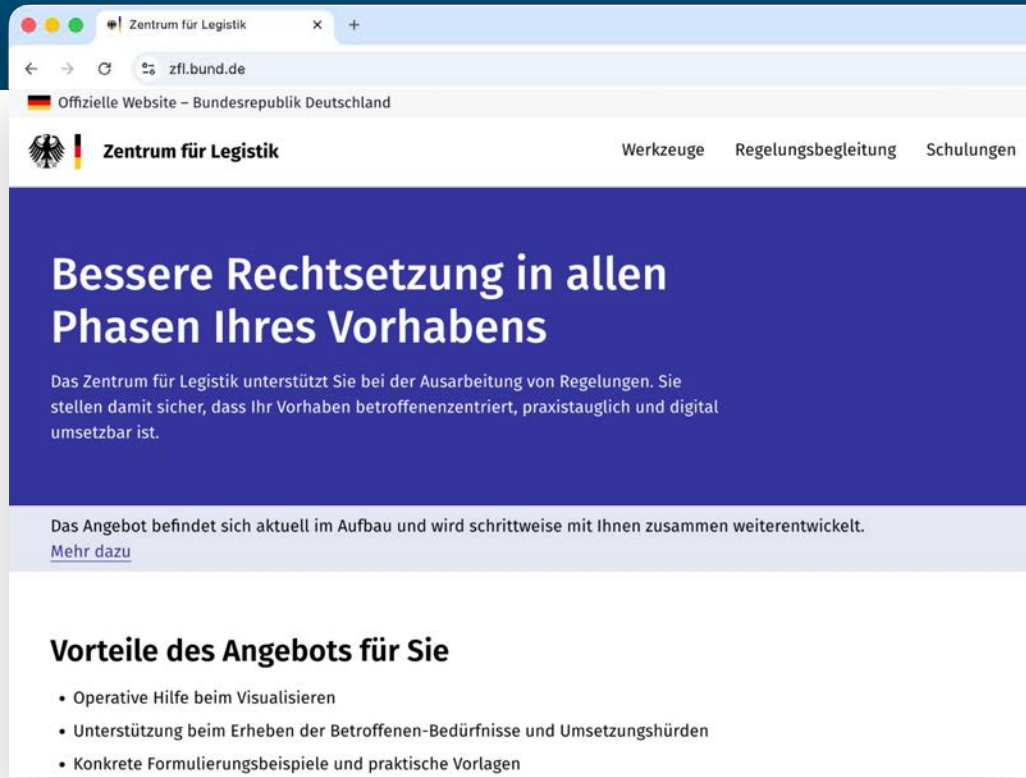

Bundesministerium für Digitales und Staatsmodernisierung

Agenda

1. Bedeutung digitaltauglicher Gesetzgebung
2. Ziel des Digitalcheck
3. Die fünf Prinzipien für digitaltaugliche Gesetzgebung
4. Unterstützungsangebote
5. Fragen, Antworten, Diskussion

Check-In

Mit welcher Erwartung sind Sie heute hier?

1

Bedeutung digitaltauglicher Gesetzgebung

Bundesministerium für Digitales und Staatsmodernisierung

Grundlagen für eine digitale Umsetzung werden in der Rechtsetzung gelegt

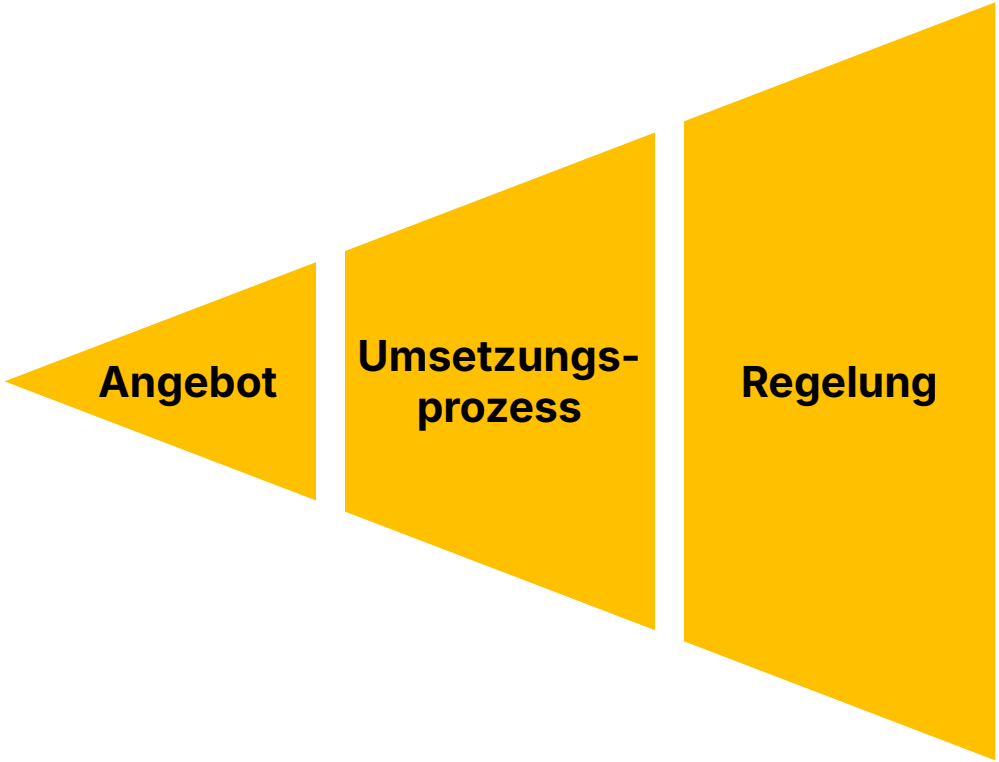

Was **der Staat** definiert

Adaptiert von ‘Designing for Public Services’ by Nesta, Design For Europe, IDEO

Bundesministerium für Digitales und Staatsmodernisierung

Grundlagen für eine digitale Umsetzung werden in der Rechtsetzung gelegt

Was **Norm-adressat:innen** erleben

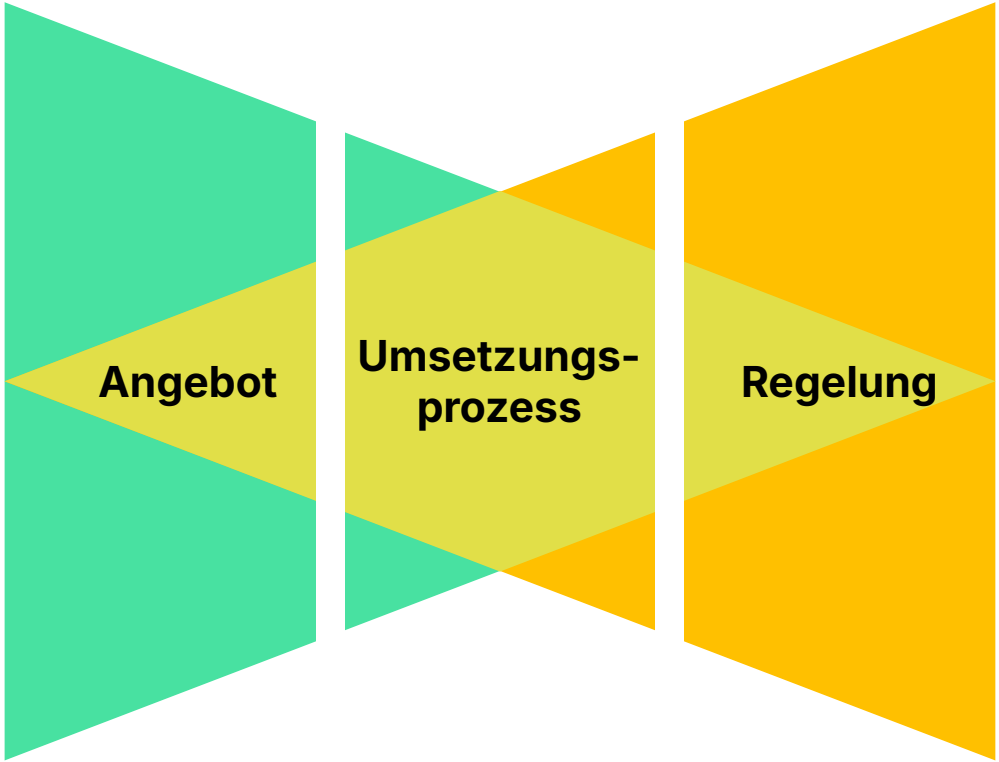

Was **der Staat** definiert

Adaptiert von ‘Designing for Public Services’ by Nesta, Design For Europe, IDEO

Gesetz zur Reform des Grundsteuer- und Bewertungsrechts

Ich muss meine Grundsteuererklärung abgeben.

2

Ziel des Digitalcheck

Die Angebote des Digitalcheck helfen Ihnen, Regelungen zu erarbeiten, die eine **effektive digitale, grenzüberschreitende Umsetzung** ermöglichen.

Dazu geben wir Ihnen **Methoden für die frühe Phase** der Gesetzgebung an die Hand.

Und wir unterstützen Sie dabei!

Wie funktioniert der Digitalcheck?

Wie erarbeiten Sie digitaltaugliche Regelungen?

1

Vorprüfung Digital- & Interoperabilitätsbezug einschätzen

2

Regelung **erarbeiten**

3

Digitaltauglichkeit **dokumentieren**

Wie erarbeiten Sie digitaltaugliche Regelungen?

Wie erarbeiten Sie digitaltaugliche Regelungen?

Die Inhalte müssen sich
in der Regelung wiederfinden,
nicht in der **Dokumentation**!

3

Die fünf Prinzipien für digitaltaugliche Gesetzgebung

Welche Dinge sind für eine erfolgreiche Digitalisierung wichtig?

Bundesministerium
für Digitales und
Staatsmodernisierung

Die fünf Prinzipien für digitaltaugliche Gesetzgebung

- Angebote
- Daten
- Technologien
- Automatisierung
- Umgang mit Daten

Bundesministerium
für Digitales und
Staatsmodernisierung

Die fünf Prinzipien für digitaltaugliche Gesetzgebung

Digitale Angebote für alle nutzbar gestalten

Datenwiederverwendung benötigt einheitliches Recht

Etablierte Technologien ermöglichen effiziente Umsetzung

Automatisierung basiert auf eindeutigen Regelungen

Datenschutz und Informationssicherheit schaffen Vertrauen

Bundesministerium
des Innern
und für Heimat

Unser Praxisbeispiel für die Schulung: Einbürgerung

Bundesministerium des Innern und für Heimat

Staatsangehörigkeitsgesetz (StAG) § 10 Abs. 1

(vereinfacht und verkürzt)

„Ein Ausländer **ist auf Antrag** einzubürgern, wenn er

1. einen Einbürgerungs- und Sprachtest ablegt
2. in Deutschland seit über 5 Jahren rechtmäßig gemeldet ist
3. seinen Personenstand aus dem Herkunftsland nachweisen kann (seine Identität und Staatsangehörigkeit geklärt sind)”

Bundesministerium
des Innern
und für Heimat

Unsere Aufgabe:

Reform des Einbürgerungsrechts, insb. das Verfahren nach § 10 StAG

Vorrangig möchten wir digitale Potenziale ausschöpfen.

Bundesministerium
für Digitales und
Staatsmodernisierung

Beispiel: Einbürgerung

Status Quo vereinfacht

Bundesministerium für Digitales und Staatsmodernisierung

Beispiel: Einbürgerung

Status Quo vereinfacht

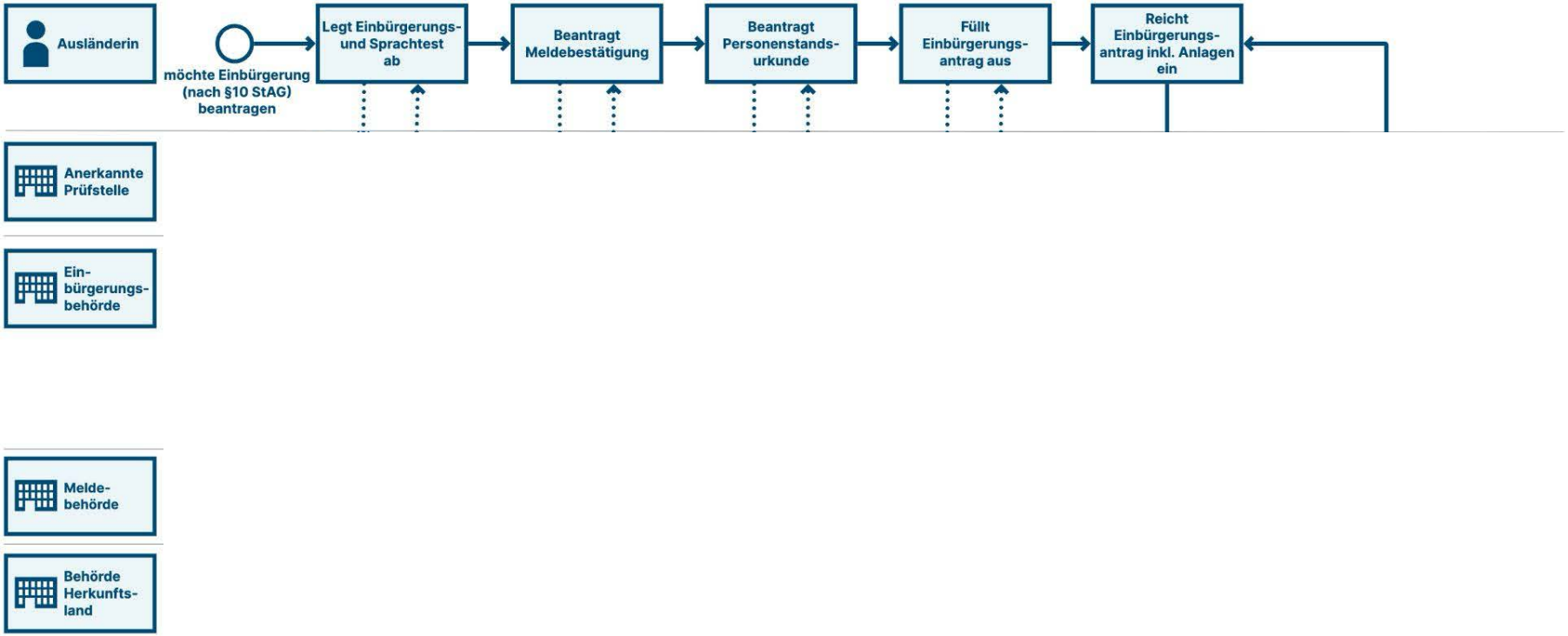

Bundesministerium für Digitales und Staatsmodernisierung

Beispiel: Einbürgerung

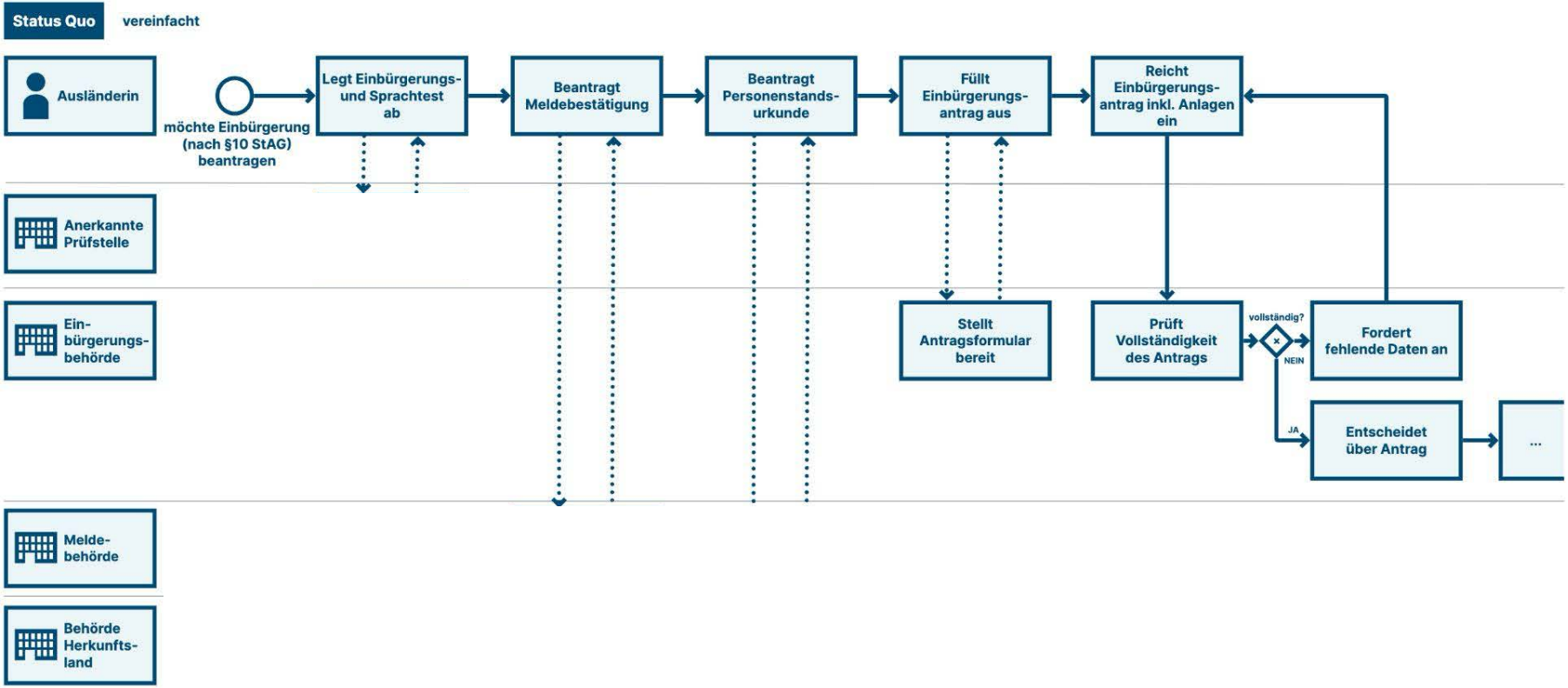

Bundesministerium für Digitales und Staatsmodernisierung

Beispiel: Einbürgerung

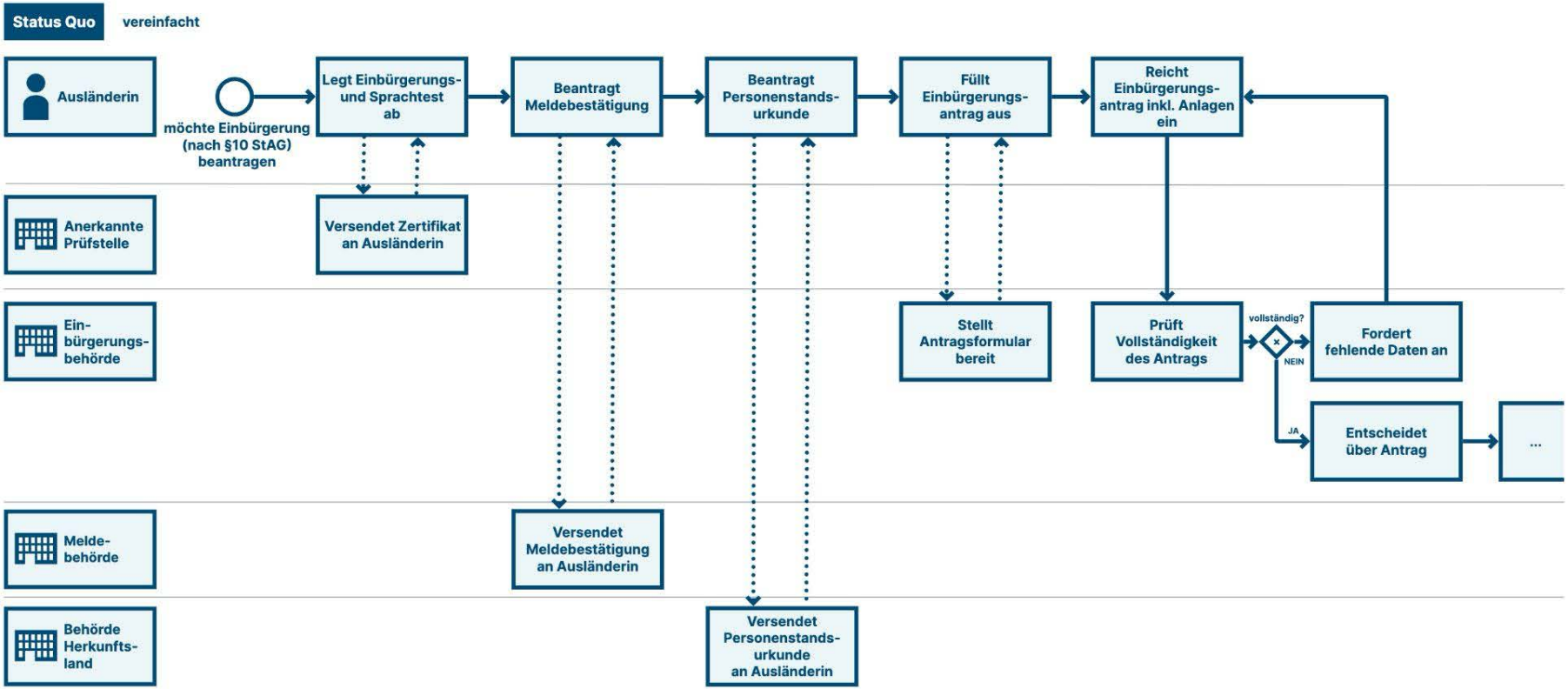

Prinzip 1

Digitale Angebote für alle nutzbar gestalten

Digitale Angebote für alle nutzbar gestalten

So wenden Sie das Prinzip an

- ➔ Ermöglichen Sie **digitale Kommunikation**
- ➔ Formulieren Sie die Regelung **technologieoffen**
- ➔ Denken Sie an **Antragsstellung, Bearbeitung und Bescheid**
- ➔ Denken Sie **Barrierefreiheit** von Anfang an mit
- ➔ Stellen Sie eine **nutzerfreundliche** Umsetzung sicher

Digitale Angebote für alle nutzbar gestalten

Ermöglichen Sie digitale Kommunikation

- Prüfen Sie Schriftformerfordernisse
- Vermeiden Sie persönliches Erscheinen
- Dokumente nur nach Bedarf anfordern
- Ermöglichen Sie weiterhin alternative Kommunikationswege

Formulierungsbeispiel:

„Der Antrag ist an die zuständige Einbürgerungsbehörde …“

Alternative 1: „**elektronisch oder schriftlich** zu stellen.“

Alternative 2: „**zu stellen**.“
(formfrei / offen lassen)

Digitale Angebote für alle nutzbar gestalten

Formulieren Sie die Regelung technologieoffen

- Können Sie auf die Nennung spezifischer Technologien verzichten?
- Können Sie auf etablierte Lösungen zurückgreifen, sogenannte Basisdienste?

Beispiel:

Wenn Sie Übertragungswege – wie **DE-Mail** oder **PDF** – festlegen, riskieren Sie, dass Ihre Regelung bald nicht mehr dem Stand der Technik entspricht.

Bundesministerium
für Digitales und
Staatsmodernisierung

Digitale Angebote für alle nutzbar gestalten

Denken Sie an Antragsstellung, Bearbeitung und Bescheid

- Wer übermittelt Informationen wie an wen? (Verwaltungsintern, Behörden an Unternehmen, …)
- Räumen Sie verwaltungsinterne Medienbrüche aus und vereinfachen Sie Prozesse
- Ermöglichen Sie automatische Kontrollen (z. B. Plausibilitätsprüfungen)

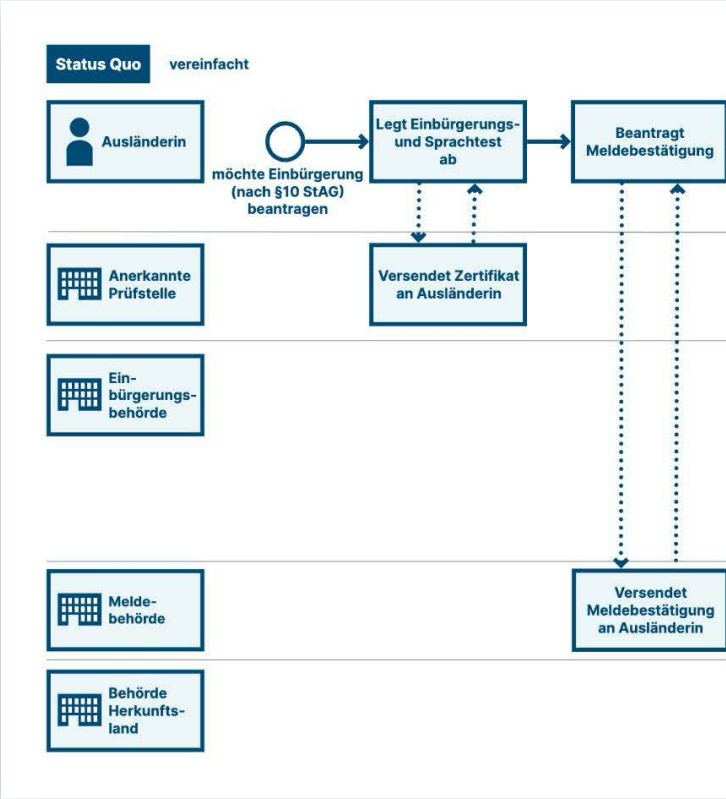

Digitale Angebote für alle nutzbar gestalten

Denken Sie Barrierefreiheit von Anfang an mit

- Falls anwendbar: Prüfen Sie, welche Regelwerke für die Umsetzung digitaler Barrierefreiheit für Ihr Vorhaben relevant sind.
- Haben Sie die Bedürfnisse von Menschen mit unterschiedlichen Arten von Behinderungen berücksichtigt?

Formulierungsbeispiel:

§ 106 Abs. 1 SDG IX
Beratung und Unterstützung

„Die Beratung erfolgt in einer für den Leistungsberechtigten **wahrnehmbaren Form**.“

Bundesministerium
für Digitales und
Staatsmodernisierung

Digitale Angebote für alle nutzbar gestalten

Stellen Sie eine nutzerfreundliche Umsetzung sicher

- Was ist die wichtigste Aufgabe aus Sicht der Nutzenden?
- Wenden die umsetzenden Akteure den **Servicestandard** an? Dieser stellt eine nutzerzentrierte Entwicklung sicher. **servicestandard.gov.de**

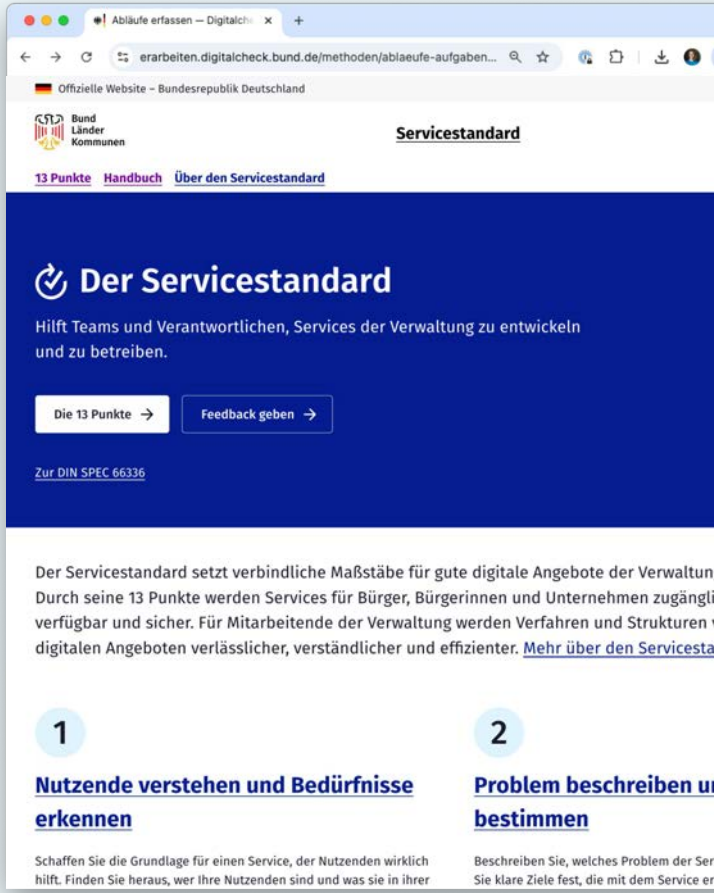

Bundesministerium für Digitales und Staatsmodernisierung

Digitale Kommunikation | technologieoffen | Antrag, Bearbeitung, Bescheid

Nutzerfreundlichkeit | Barrierefreiheit

Beispiel: Einbürgerung

Digitale Angebote für alle nutzbar gestalten

Status Quo vereinfacht

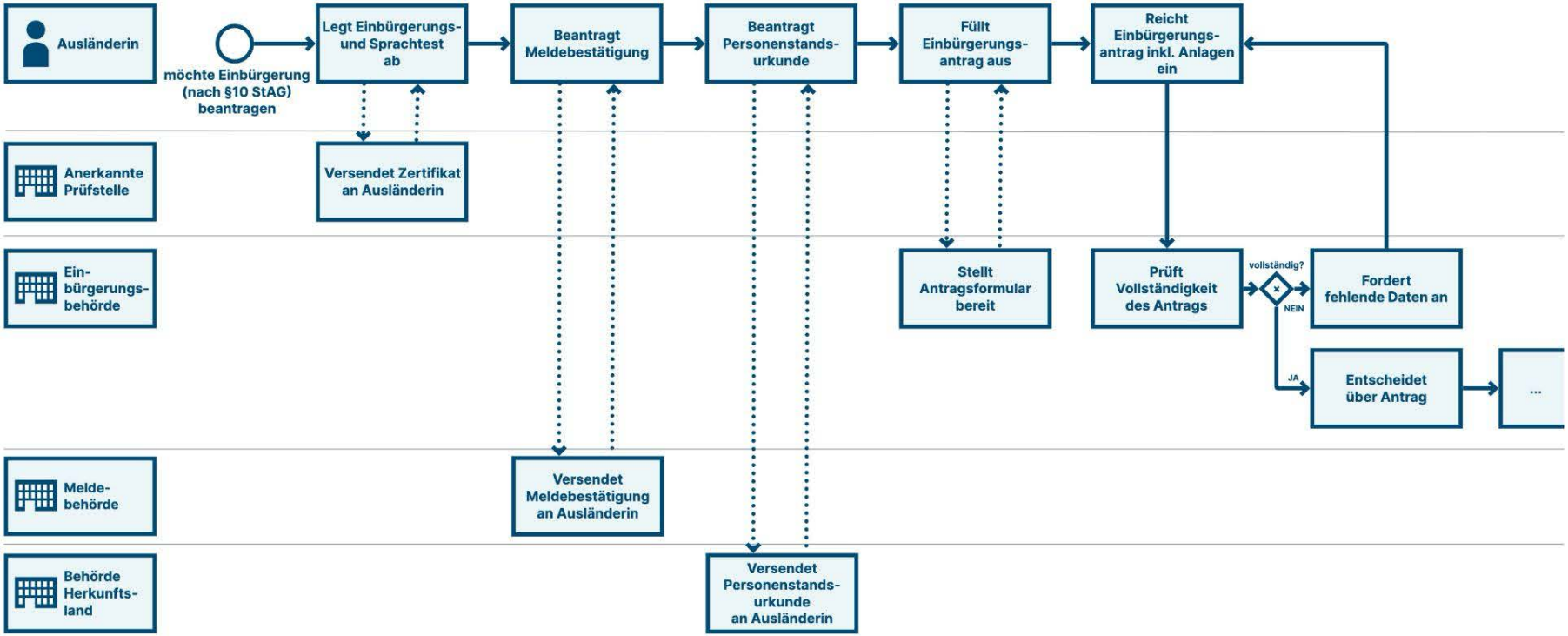

Bundesministerium für Digitales und Staatsmodernisierung

Digitale Kommunikation | technologieoffen | Antrag, Bearbeitung, Bescheid

Nutzerfreundlichkeit | Barrierefreiheit

Beispiel: Einbürgerung

Digitale Angebote für alle nutzbar gestalten

Status Quo vereinfacht

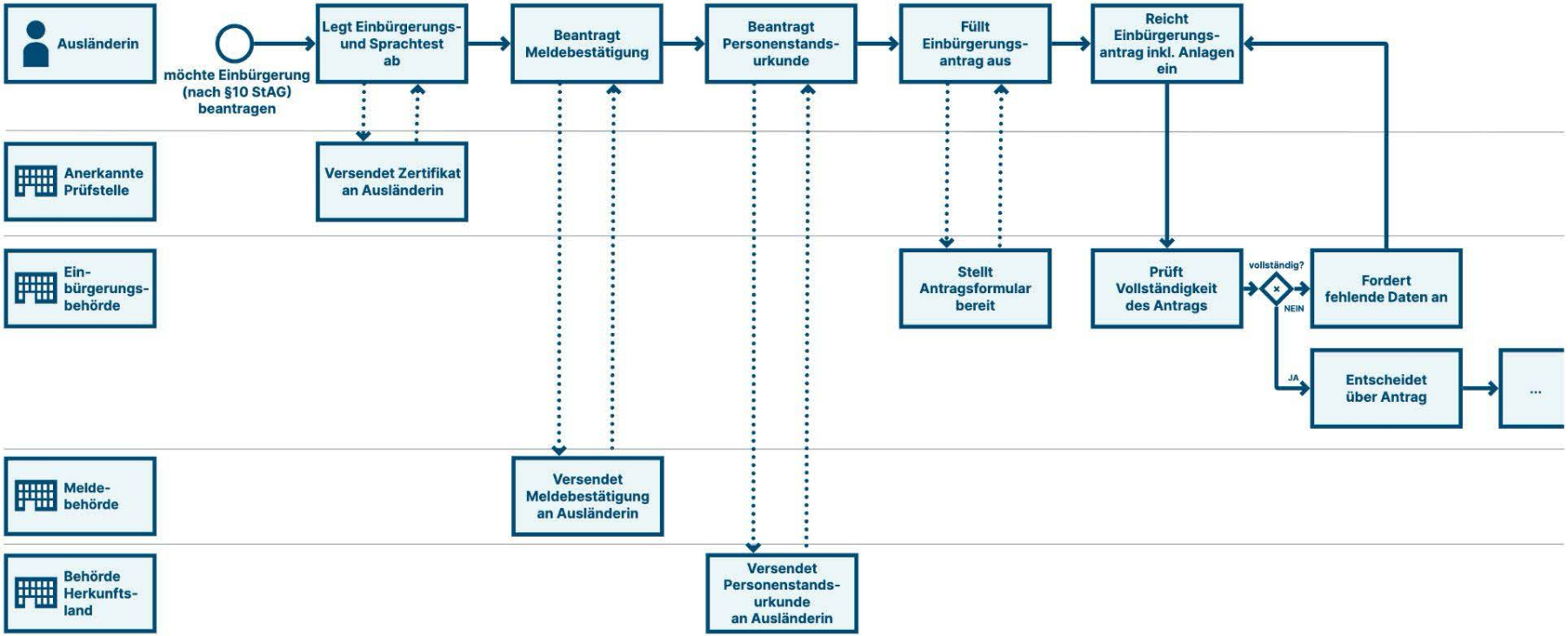

Bundesministerium für Digitales und Staatsmodernisierung

Digitale Kommunikation | technologieoffen | Antrag, Bearbeitung, Bescheid

Nutzerfreundlichkeit | Barrierefreiheit

Beispiel: Einbürgerung

Digitale Angebote für alle nutzbar gestalten

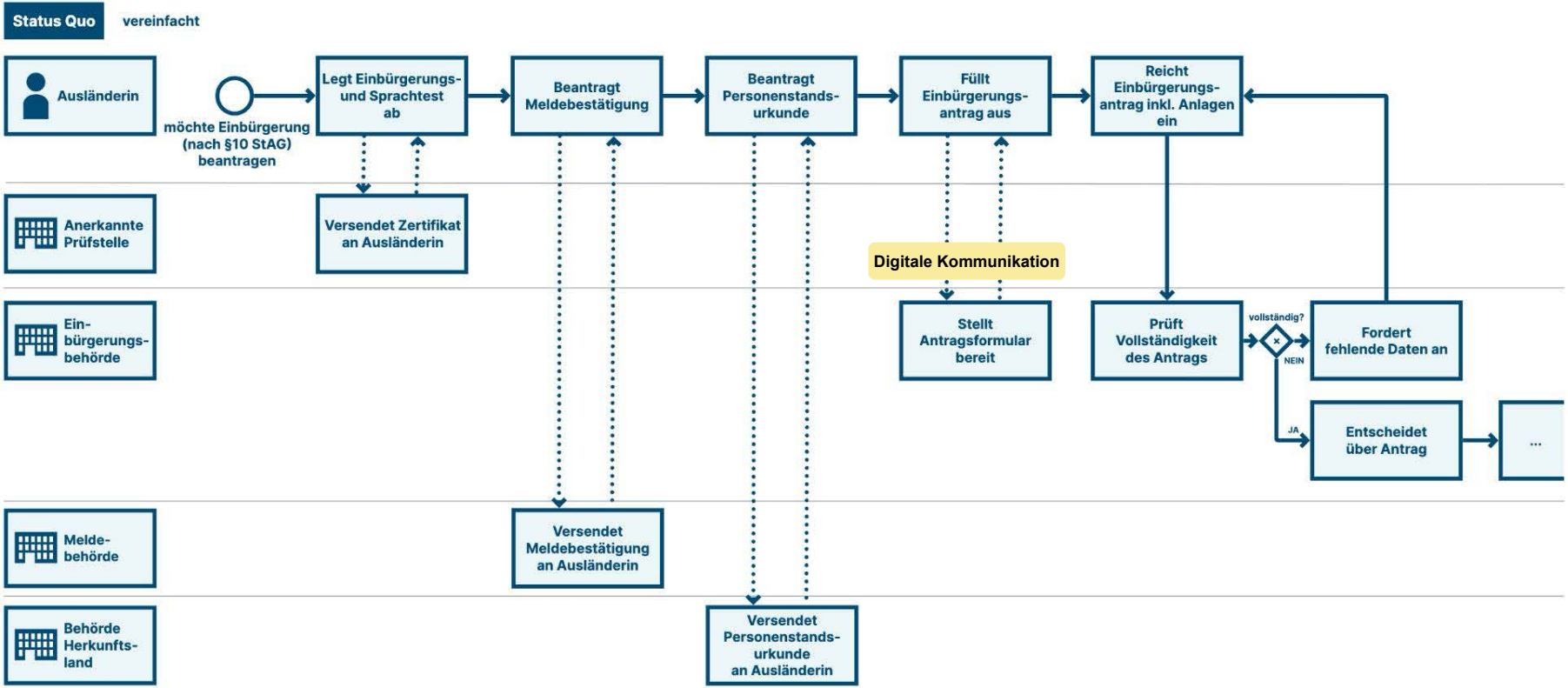

Bundesministerium für Digitales und Staatsmodernisierung

Digitale Kommunikation | technologieoffen | Antrag, Bearbeitung, Bescheid

Nutzerfreundlichkeit | Barrierefreiheit

Beispiel: Einbürgerung

Digitale Angebote für alle nutzbar gestalten

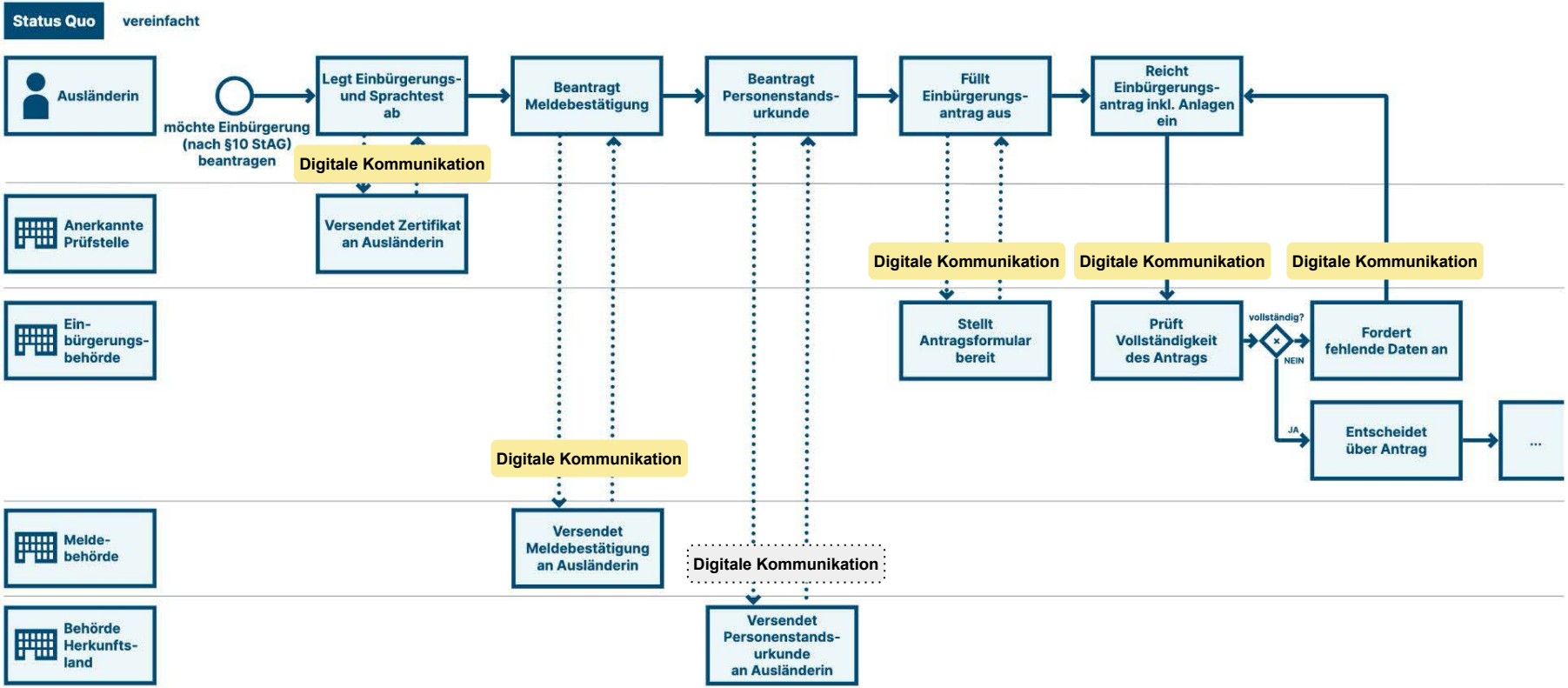

Bundesministerium für Digitales und Staatsmodernisierung

Digitale Kommunikation | technologieoffen | Antrag, Bearbeitung, Bescheid | Nutzerfreundlichkeit | Barrierefreiheit

Beispiel: Einbürgerung

Digitale Angebote für alle nutzbar gestalten

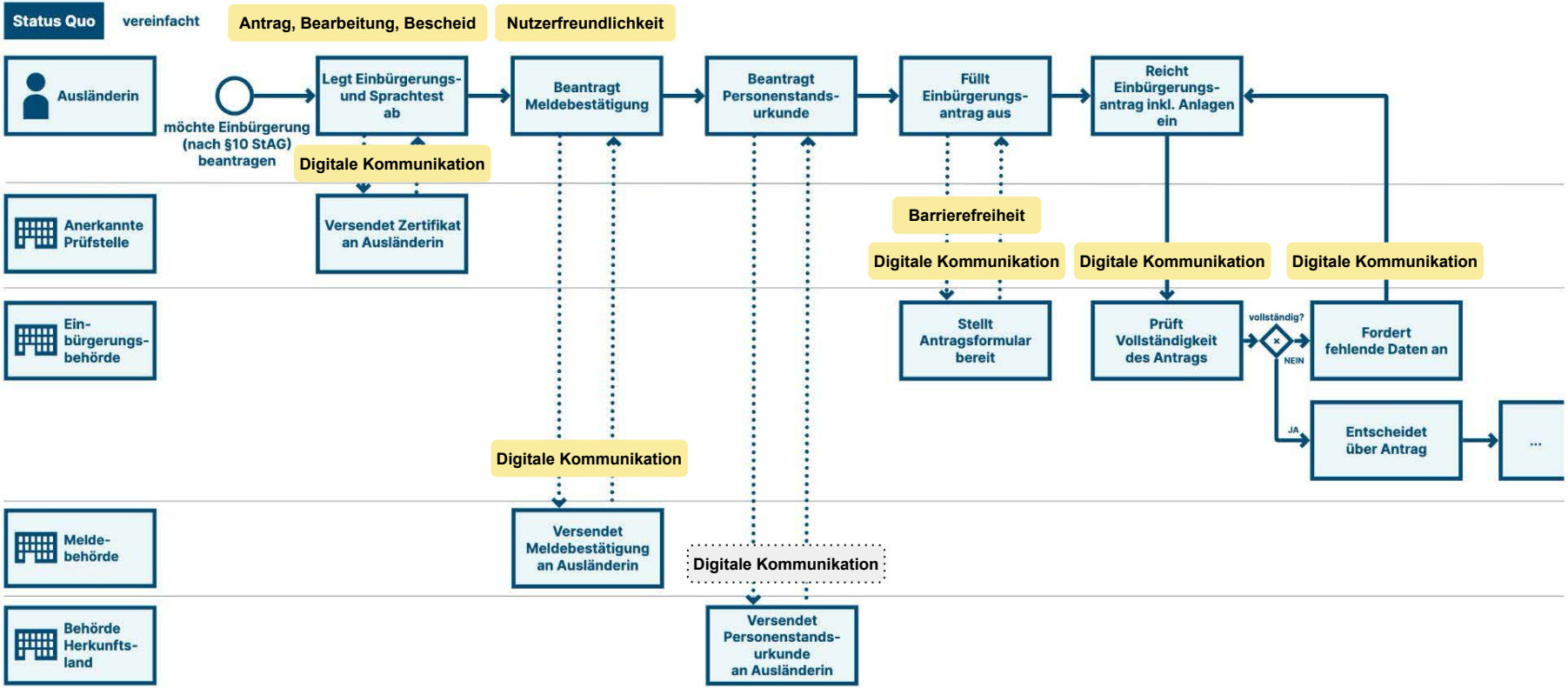

Prinzip 2

Datenwiederverwendung benötigt einheitliches Recht

Datenwiederverwendung benötigt einheitliches Recht

So wenden Sie das Prinzip an

- ➔ Nutzen Sie **harmonisierte Rechtsbegriffe**
- ➔ Nutzen Sie **existierende** Daten
- ➔ Machen Sie erhobene **Daten für andere nutzbar**
- ➔ Nutzen Sie bestehende technische **Standards**
- ➔ Suchen Sie frühzeitig den Austausch mit **allen Beteiligten**

Datenwiederverwendung benötigt einheitliches Recht

Nutzen Sie harmonisierte Rechtsbegriffe

- Greifen Sie über (Teil-)Verweise auf bestehende Definitionen zurück
- Nutzen Sie modularisierte Begriffe

Beispiel:

Haben Begriffe wie z. B. „**Einkommen**" oder „**Kind**" dieselbe Bedeutung (in Ihrem Rechtsbereich und/oder darüber hinaus)?

Tipp:

Nutzen Sie z. B. Vokabulare

Bundesministerium
für Digitales und
Staatsmodernisierung

Datenwiederverwendung benötigt einheitliches Recht

Nutzen Sie existierende Daten

- Können existierende verwaltungsinterne oder öffentliche Daten wiederverwendet werden? Recherchieren Sie u. a. auf **verwaltungsdaten-informationsplattform.de** oder **GovData.de**.
- Genügen die Daten den Anforderungen an Qualität und Aktualität oder sollten Kontrolldaten erhoben werden? Stehen Löschfristen einer Nachnutzung im Wege?

Formulierungsbeispiel:

Rechtsgrundlage für Datenaustausch schaffen

„Die zuständige Einbürgerungsbehörde darf mit Zustimmung der antragstellenden Person folgende Daten von dem **zuständigen Melderegister abfragen**:

1) Geburtsname
2) Geburtsort
3) …. “

Bundesministerium
für Digitales und
Staatsmodernisierung

Datenwiederverwendung benötigt einheitliches Recht

Machen Sie erhobene Daten für andere nutzbar

- Stehen der Nachnutzung der Daten rechtliche Beschränkungen im Weg? Können erhobene Daten sogar öffentlich geteilt werden?
- Wie werden die Daten verwaltet? Sind Verantwortlichkeiten klar?
- Ist ein transeuropäischer Datenaustausch möglich? Gibt es passende Lizenzmodelle?

Formulierungsbeispiel:

„(5) Das Umweltbundesamt richtet eine **elektronische Schnittstelle** ein, die es ermöglicht, Daten an die nach Landesrecht zuständigen Behörden zu übermitteln, …“

Einrichtung Herkunftsnachweisregister für Gas, Wärme und Kälte - GWKHV, § **39**

Datenwiederverwendung benötigt einheitliches Recht

Nutzen Sie bestehende technische Standards

- Welche Datenformate existieren bereits?
- Wurde beachtet, wie die Daten übertragen werden sollen?

Formulierungsbeispiel:

„Für die Ausstellung ist grundsätzlich der **Datenaustauschstandard XMeld** vom ... in der jeweiligen Fassung zu verwenden.”

Bundesministerium
für Digitales und
Staatsmodernisierung

Datenwiederverwendung benötigt einheitliches Recht

Suchen Sie frühzeitig den Austausch mit allen Beteiligten

- Wie viel Vorlauf brauchen beteiligte Unternehmen, um IT-Systeme anzupassen oder umzustellen?
- Wie ist die Erfahrung mit existierenden Systemen? Bietet es sich an, im selben Zug IT-Verfahren zu modernisieren? Wie können alle Beteiligten davon profitieren?

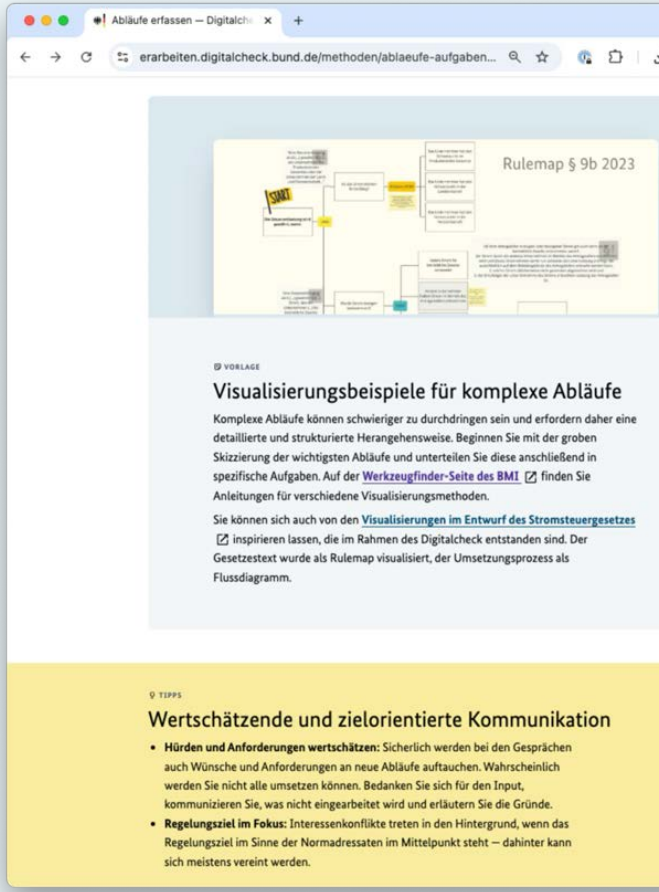

Bundesministerium für Digitales und Staatsmodernisierung

existierende Daten | harmonisierte Begriffe | Austausch mit Beteiligten | bestehende technische Standards | Nachnutzung

Beispiel: Einbürgerung

Datenwiederverwendung benötigt einheitliches Recht

Status Quo vereinfacht

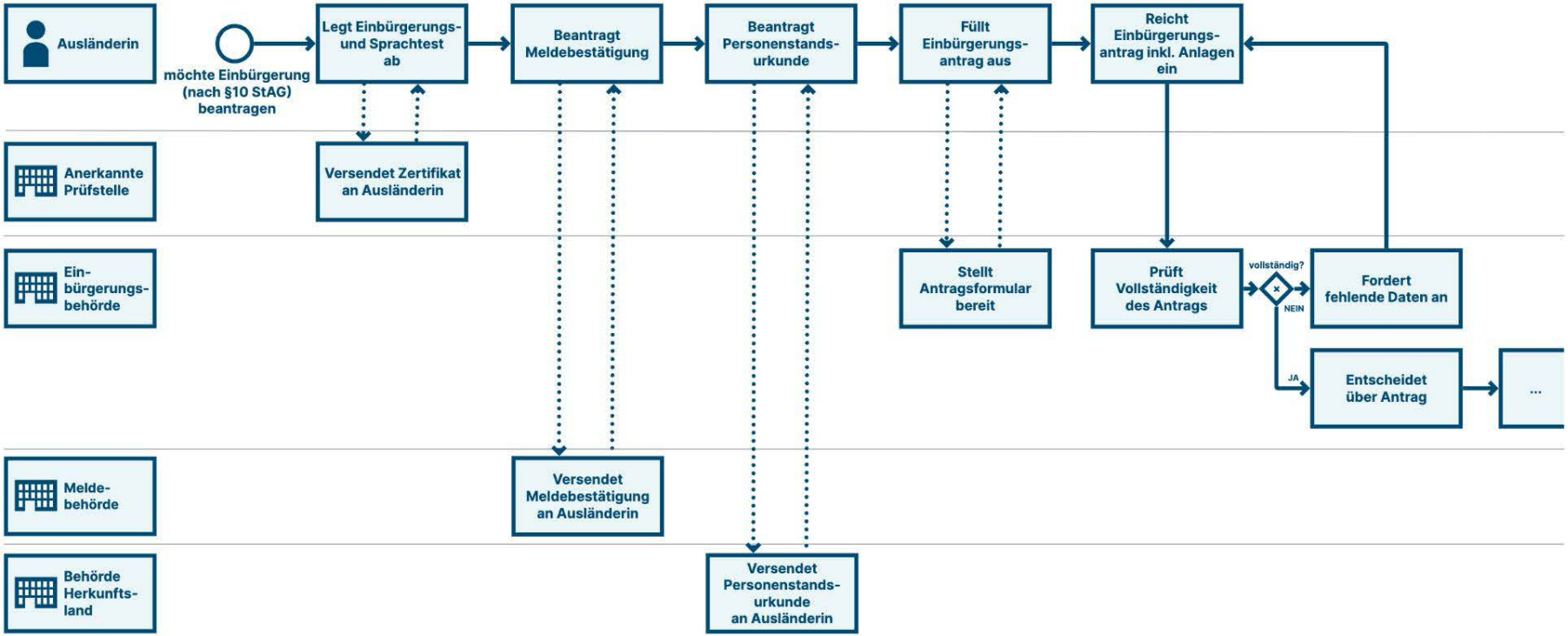

Bundesministerium für Digitales und Staatsmodernisierung

existierende Daten | harmonisierte Begriffe | Austausch mit Beteiligten

bestehende technische Standards | Nachnutzung

Beispiel: Einbürgerung

Datenwiederverwendung benötigt einheitliches Recht

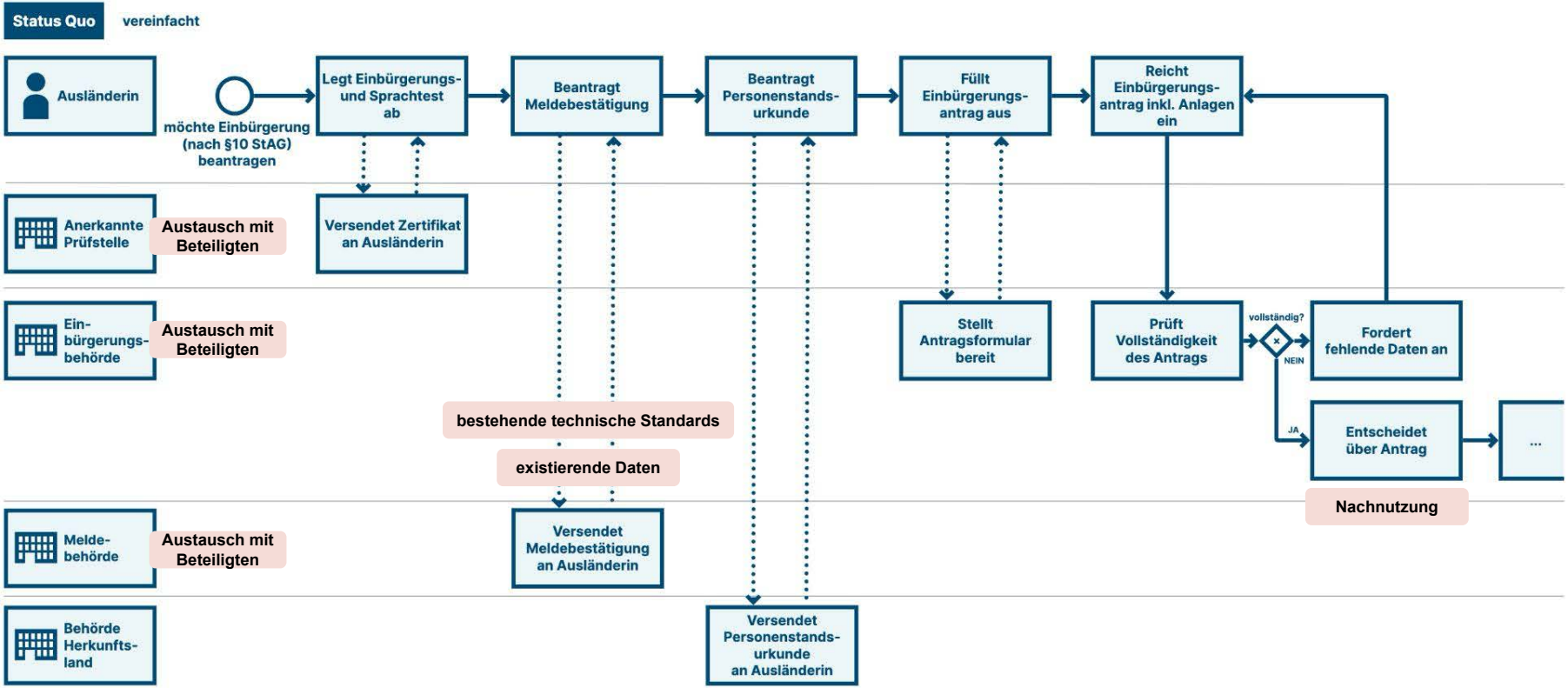

Bundesministerium
für Digitales und
Staatsmodernisierung

Datenwiederverwendung benötigt einheitliches Recht

Formulierungsbeispiele:

Rechtsgrundlage für Datenaustausch schaffen

„Die zuständige Einbürgerungsbehörde darf mit Zustimmung der antragstellenden Person folgende Daten von dem **zuständigen Melderegister abfragen**:

1) Geburtsname
2) Geburtsort
3) …. “

„Für die Ausstellung ist grundsätzlich der **Datenaustauschstandard XMeld** vom ... in der jeweiligen Fassung zu verwenden.”

Prinzip 3

Etablierte Technologien ermöglichen effiziente Umsetzung

Etablierte Technologien ermöglichen effiziente Umsetzung

So wenden Sie das Prinzip an

- ➔ Ermöglichen Sie die Nutzung **etablierter, öffentlicher** Lösungen
- ➔ Bevorzugen Sie **Open-Source-Software** und offene **Spezifikationen**

Bundesministerium
für Digitales und
Staatsmodernisierung

Etablierte Technologien ermöglichen effiziente Umsetzung

Ermöglichen Sie die Nutzung etablierter, öffentlicher Lösungen

- Wie viel Spielraum bzw. Standardisierung brauchen die umsetzenden Akteurinnen und Akteure?
- Existieren bereits etablierte, technische Lösungen? Ermöglicht die Regelung die Nutzung dieser Systeme bzw. den Anschluss an sie?
- Sind EU-Vorgaben – wie eIDAS oder NIS2 – oder technische Richtlinien des BSI relevant?
- Können bereits existierende europäische Lösungen wiederverwendet werden?

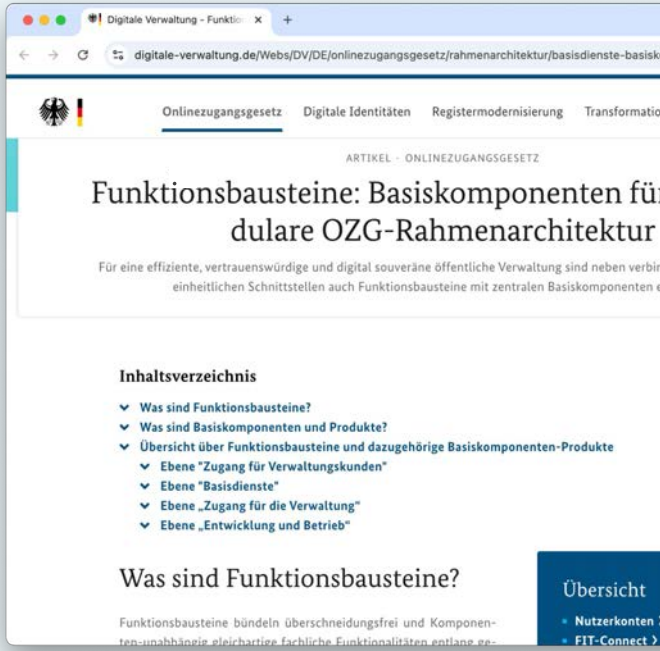

Etablierte Technologien ermöglichen effiziente Umsetzung

Bevorzugen Sie Open-Source-Software und offene Spezifikationen

- Wird der Einsatz von Open-Source-Software ermöglicht und gefördert?
- Werden ggf. bei Neuentwicklung Quelloffenheit und offene Spezifikationen vorgeschrieben?

Formulierungsbeispiel:

Beispiele für technologieoffene Formulierungen finden Sie z. B. im **Handbuch der Rechtsförmlichkeit** (4. Auflage, Teil B, 3.4. Verweisungen auf technische Regeln)

Bundesministerium für Digitales und Staatsmodernisierung

etablierte Technologien | Open Source

Beispiel: Einbürgerung

Etablierte Technologien ermöglichen effiziente Umsetzung

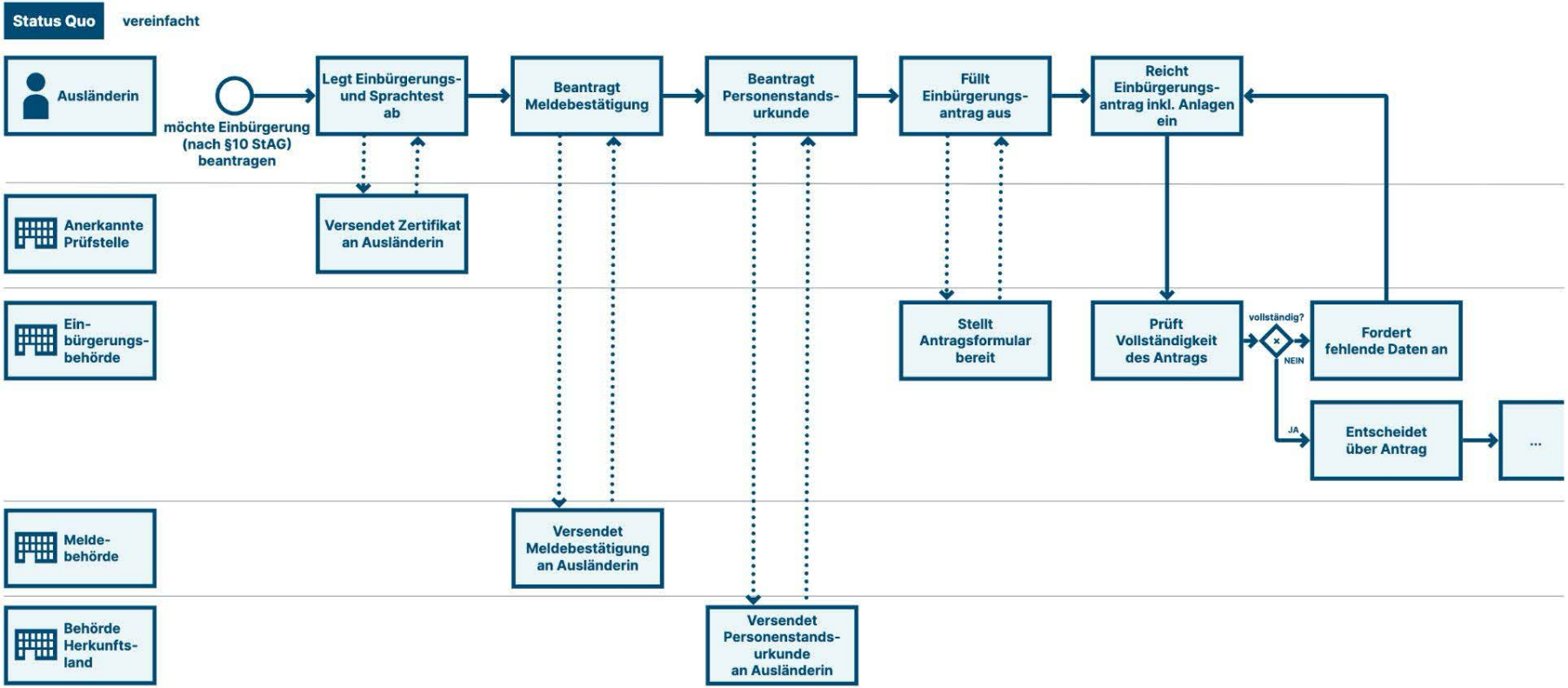

Bundesministerium für Digitales und Staatsmodernisierung

etablierte Technologien | Open Source

Beispiel: Einbürgerung

Etablierte Technologien ermöglichen effiziente Umsetzung

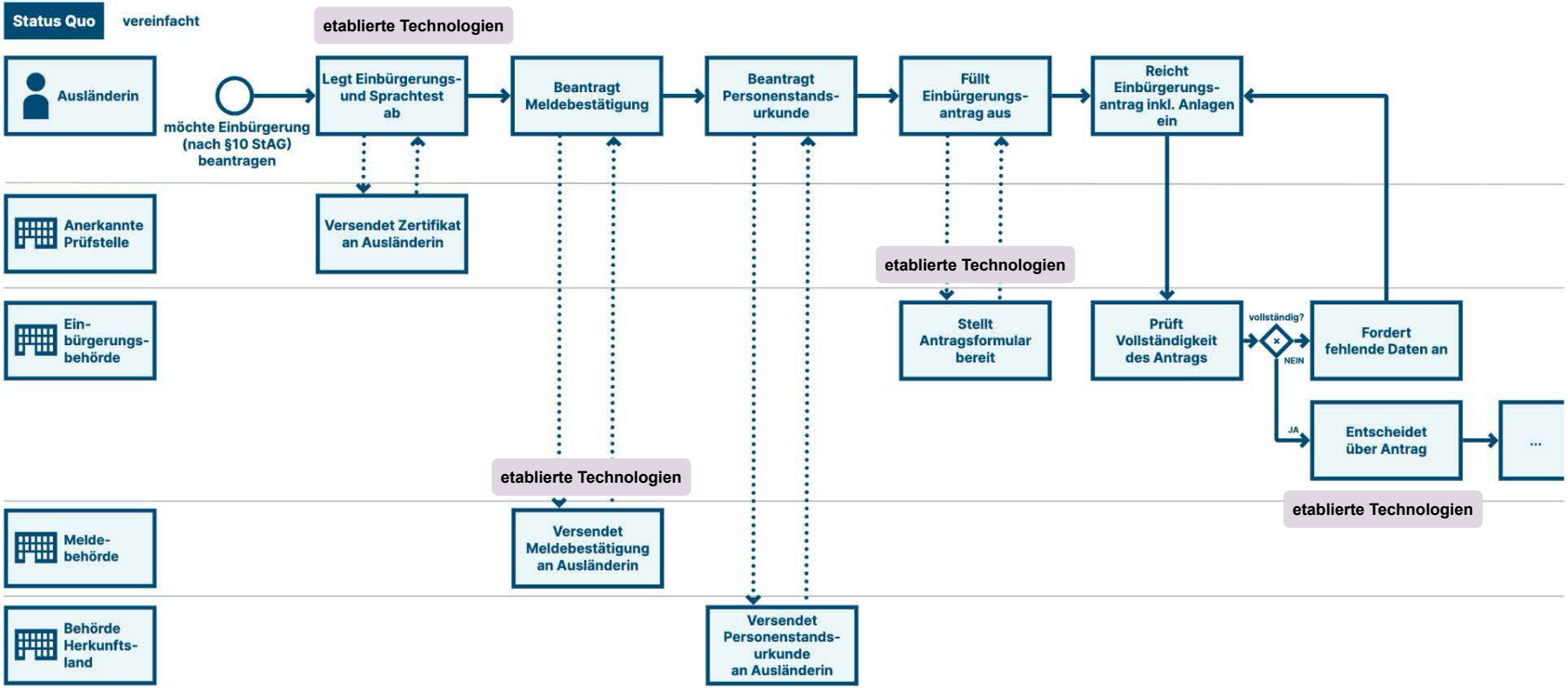

Prinzip 4

Automatisierung basiert auf eindeutigen Regelungen

Automatisierung basiert auf eindeutigen Regelungen

So wenden Sie das Prinzip an

- ➔ **Bündeln Sie Aufgaben im Vollzug**
- ➔ Nutzen Sie das **Potenzial von Automatisierung**
- ➔ Unterscheiden Sie zwischen genereller **Regel, Ausnahmen** und **Ermessensspielräumen**
- ➔ Schreiben Sie **einfach, eindeutig und widerspruchsfrei**

Bundesministerium
für Digitales und
Staatsmodernisierung

Automatisierung basiert auf eindeutigen Regelungen

Bündeln Sie Aufgaben im Vollzug

- Vereinfachen Sie, wie die Aufgaben zwischen Bund und Ländern verteilt sind
- Können Sie auf Prozess-Visualisierungen im FIM-Portal aufsetzen?
- Bekommt oder verliert eine Behörde Kompetenzen? Wie wirkt sich das aus?
- Falls ein Verwaltungsprozess betroffen ist: Lassen sich die Teilschritte chronologisch abbilden?

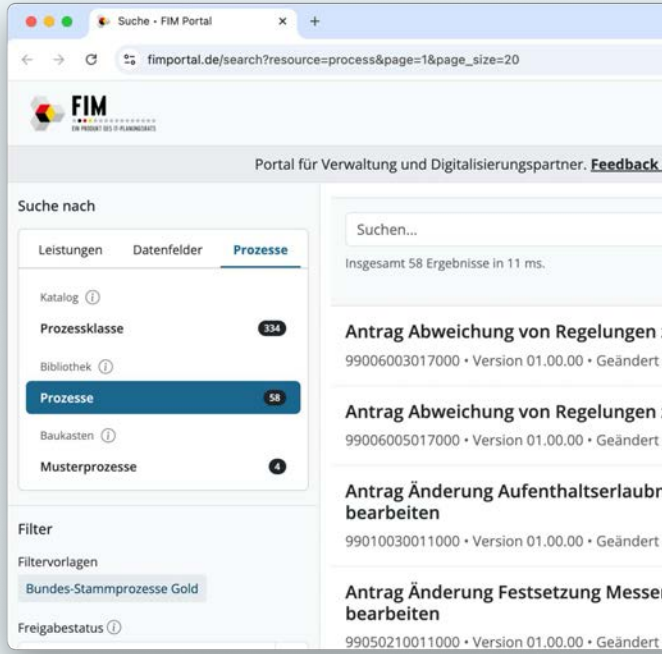

Bundesministerium
für Digitales und
Staatsmodernisierung

Automatisierung basiert auf eindeutigen Regelungen

Nutzen Sie das Potenzial von Automatisierung

- Wie groß ist die erwartete Fallzahl pro Jahr? Sind in den umsetzenden Behörden genug Ressourcen vorhanden, um z. B. Anträge fristgerecht zu bearbeiten?
- Gibt es bereits Vorschläge für Automatisierungspotenziale aus der Umsetzung?
- Handelt es sich um eine gebundene Entscheidung?
- Erlaubt die Regelung eine automatisierte Fallbearbeitung?
- Ist ein antragsloses Verfahren möglich?

Automatisierung basiert auf eindeutigen Regelungen

Unterscheiden Sie zwischen genereller Regel, Ausnahmen und Ermessensspielräumen

- Basieren Entscheidungslogiken auf objektiven Kriterien?
- Können Pauschalen die Regelung und Umsetzung vereinfachen?
- Wird klar zwischen grundlegender Regel und Ausnahmen unterschieden? Sind die Ausnahmen klar definiert?
- Sind Ermessensspielräume nötig? Ist trotzdem eine Automatisierung anderer Schritte möglich?
- Ist es möglich für Ermessensspielräume Fallgruppen in Richtlinien o. ä. zu definieren?

Automatisierung basiert auf eindeutigen Regelungen

Schreiben Sie einfach, eindeutig und widerspruchsfrei

- Sind Begriffe und Abläufe eindeutig definiert?
- Ist die Regelung möglichst einfach formuliert?
- Sind Entscheidungslogiken widerspruchsfrei?

Formulierungsbeispiel:

Beispiele für Formulierungen finden Sie z. B. im **Handbuch der Rechtsförmlichkeit** (4. Auflage, Abschnitt III Allgemeine Regeln für verständliche Rechtsvorschriften)

Bundesministerium für Digitales und Staatsmodernisierung

Automatisierung | Klare Kriterien | Einzelfall / Regelfall | widerspruchsfrei | Prozesse und Verantwortlichkeiten

Beispiel: Einbürgerung

Automatisierung basiert auf eindeutigen Regelungen

Status Quo vereinfacht

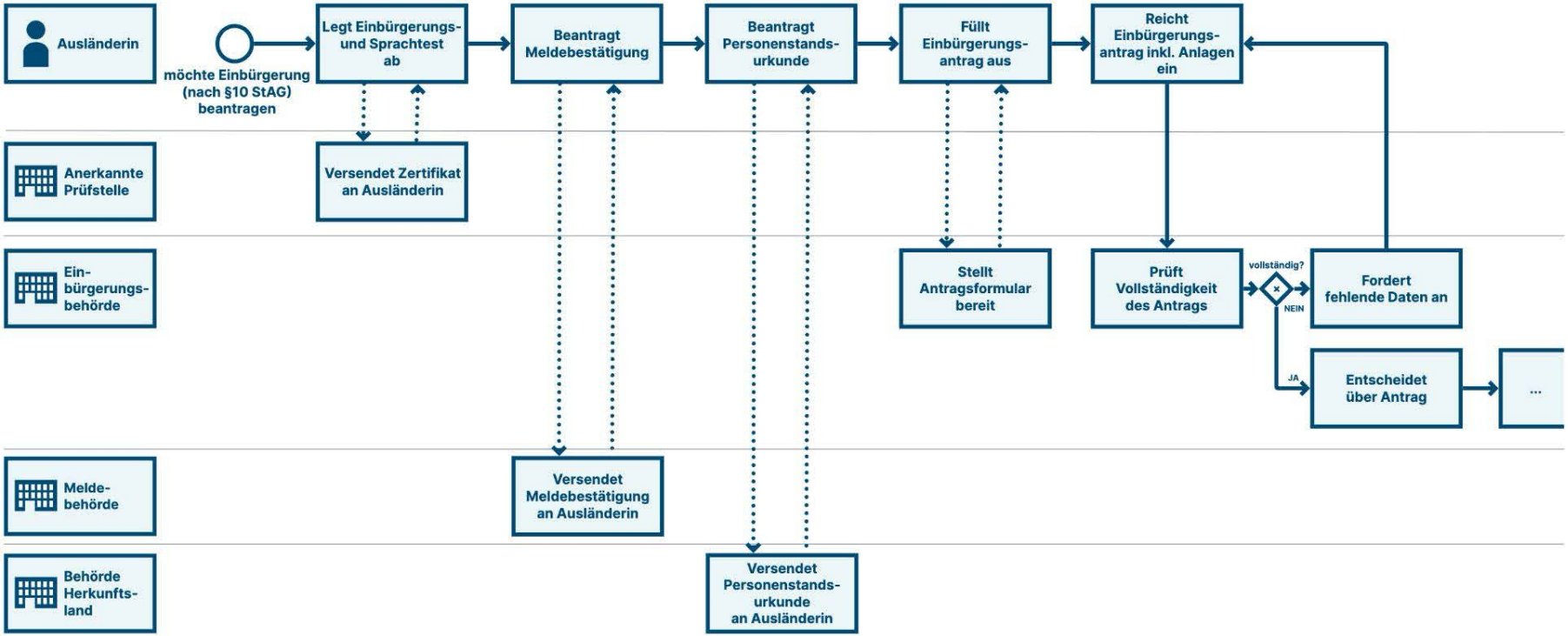

Bundesministerium für Digitales und Staatsmodernisierung

Automatisierung | Klare Kriterien | Einzelfall / Regelfall

widerspruchsfrei | Prozesse und Verantwortlichkeiten

Beispiel: Einbürgerung

Automatisierung basiert auf eindeutigen Regelungen

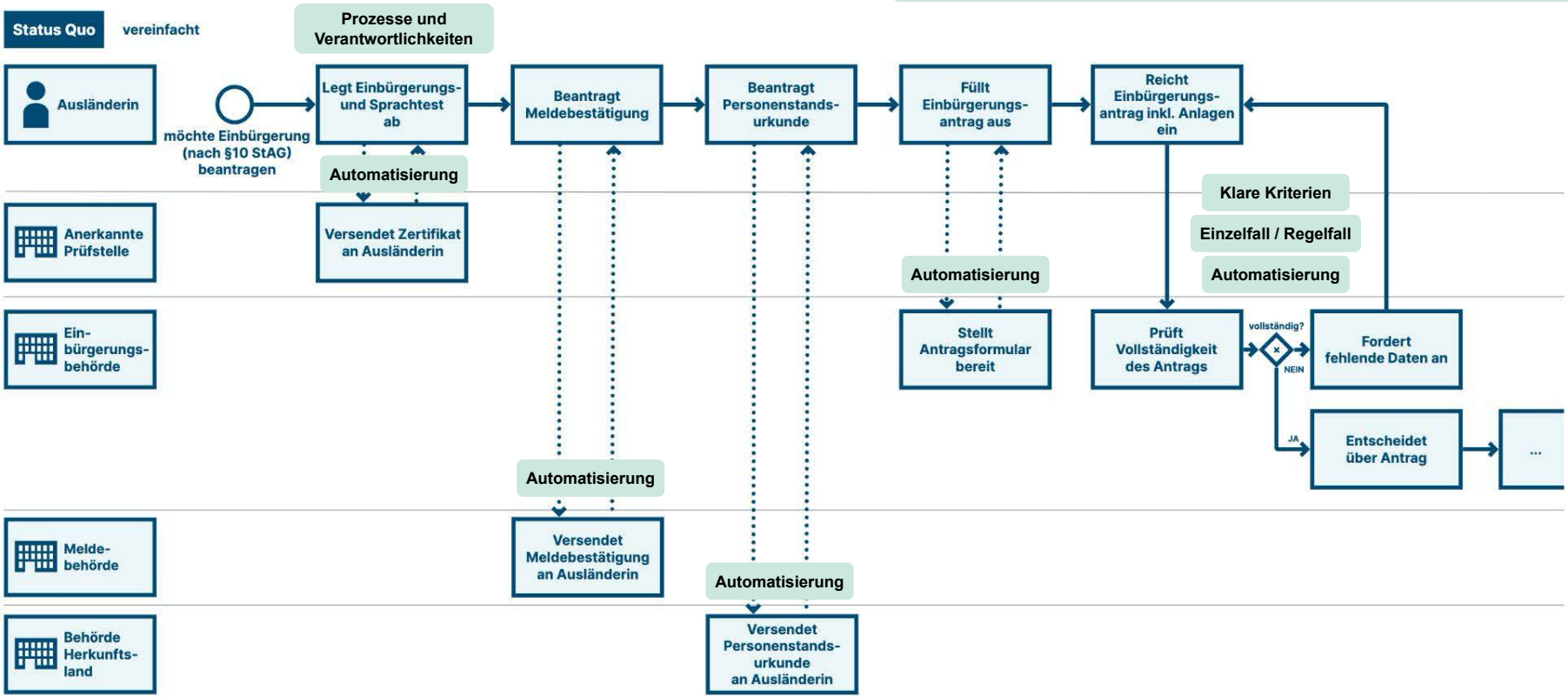

Prinzip 5

Datenschutz und Informationssicherheit schaffen Vertrauen

Datenschutz und Informationssicherheit schaffen Vertrauen

So wenden Sie das Prinzip an

- ➔ Gewährleisten Sie den **Datenschutz**
- ➔ Stellen Sie die **Informationssicherheit** sicher

Datenschutz und Informationssicherheit schaffen Vertrauen

Gewährleisten Sie den Datenschutz

- Werden personenbezogene Daten verarbeitet? Sind diese besonders schützenswert, etwa Gesundheitsdaten?
- Werden nur notwendige Daten verarbeitet?
- Haben Sie die rechtliche Basis geschaffen, um Daten zu verarbeiten? Ist der Zweck dargelegt?
- Können überholte Datenschutzbedürfnisse abgeschafft werden?
- Wird der Datenschutz in allen beteiligten Ländern und Institutionen erfüllt, ggf. auch in anderen EU-Staaten?

Tipp

Suchen Sie **frühzeitig Kontakt zu den Datenschutz-beauftragten** in Ihrem Haus

Schaffen Sie die **Rechtsgrundlage für Datenverarbeitung** *u. A. Erheben, Speichern, Abfragen, Übermitteln, Verknüpfen oder Löschen*

Art. 4 Abs. 2 DSGVO

Datenschutz und Informationssicherheit schaffen Vertrauen

Stellen Sie die Informationssicherheit sicher

- Werden eine geeignete, sichere Datenhaltung und sichere Übertragungswege vorgeschrieben?
- Wurden Maßnahmen vorgeschrieben, um Betrugsversuche zu erschweren?
- Wurden veraltete Informationssicherheitsbedürfnisse identifiziert und abgeschafft?
- Gibt es passende, anerkannte Nachweise oder Zertifizierungen, z. B. ISO 27001?

Tipp

Folgen Sie z. B. den Empfehlungen des BSI

Bundesministerium für Digitales und Staatsmodernisierung

Datenschutz | Informationssicherheit

Beispiel: Einbürgerung

Datenschutz und Informationssicherheit schaffen Vertrauen

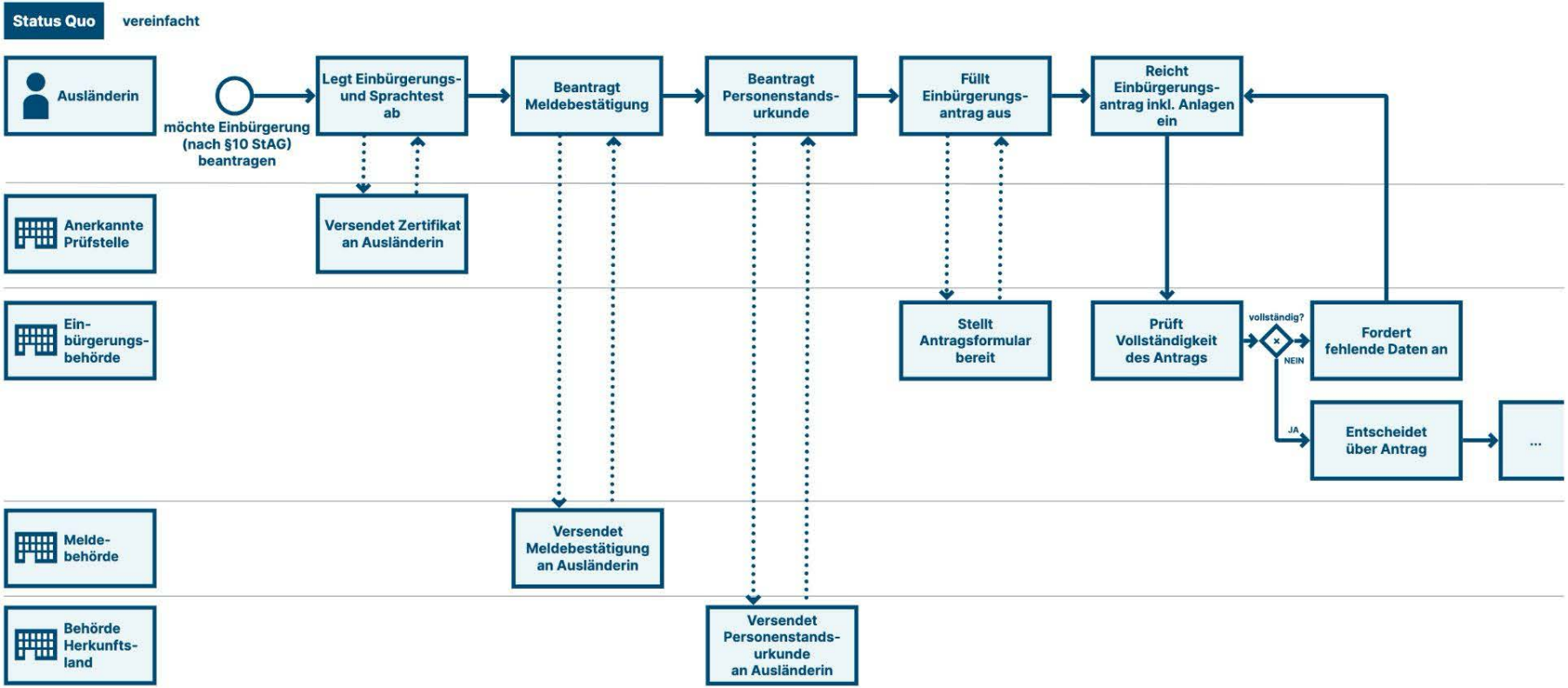

Bundesministerium für Digitales und Staatsmodernisierung

Datenschutz | Informationssicherheit

Beispiel: Einbürgerung

Datenschutz und Informationssicherheit schaffen Vertrauen

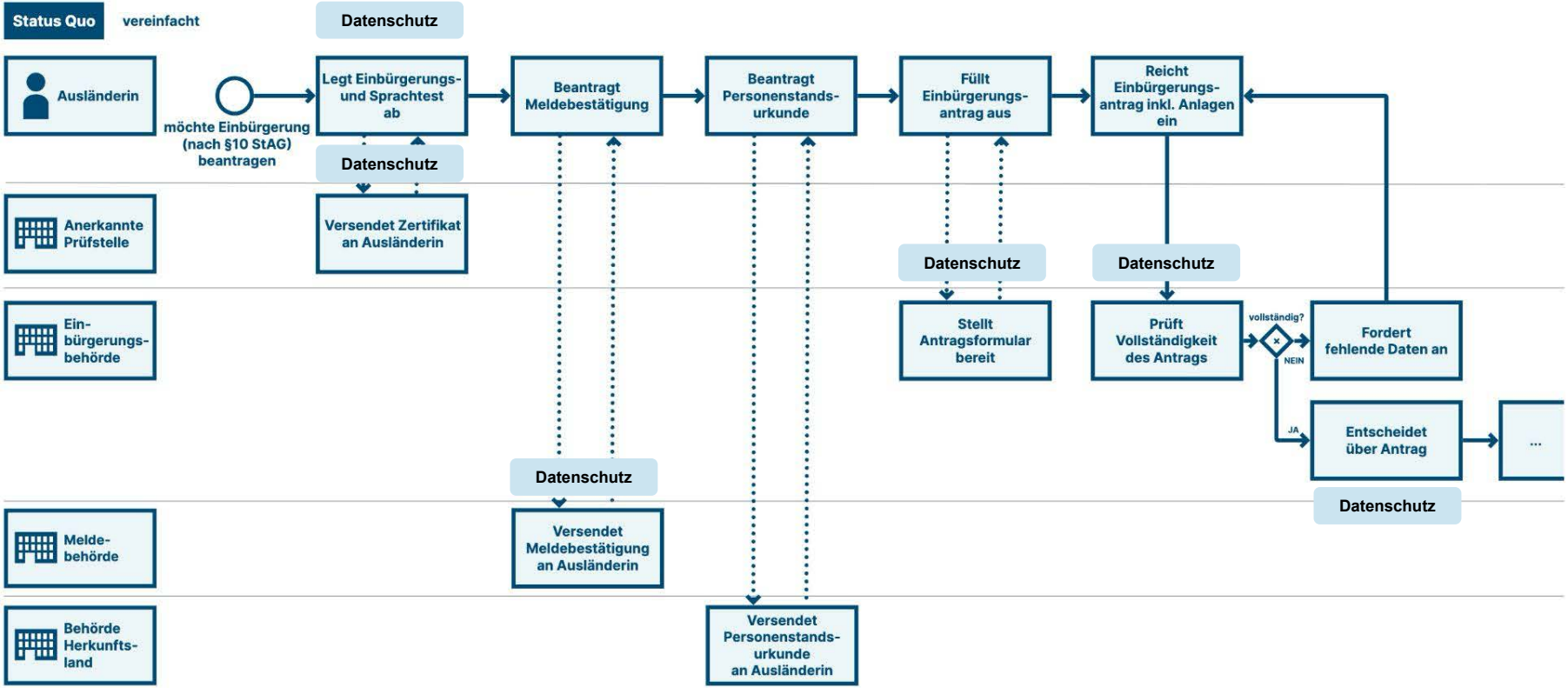

„Wenn diese Prinzipien erfüllt werden und im Gesetz sind, kann ich sehr gut arbeiten.“

Mitarbeiter des
Bundesverwaltungsamts

Prozessvorschlag mit angewendeten Prinzipien

Bundesministerium für Digitales und Staatsmodernisierung

Beispiel: Einbürgerung

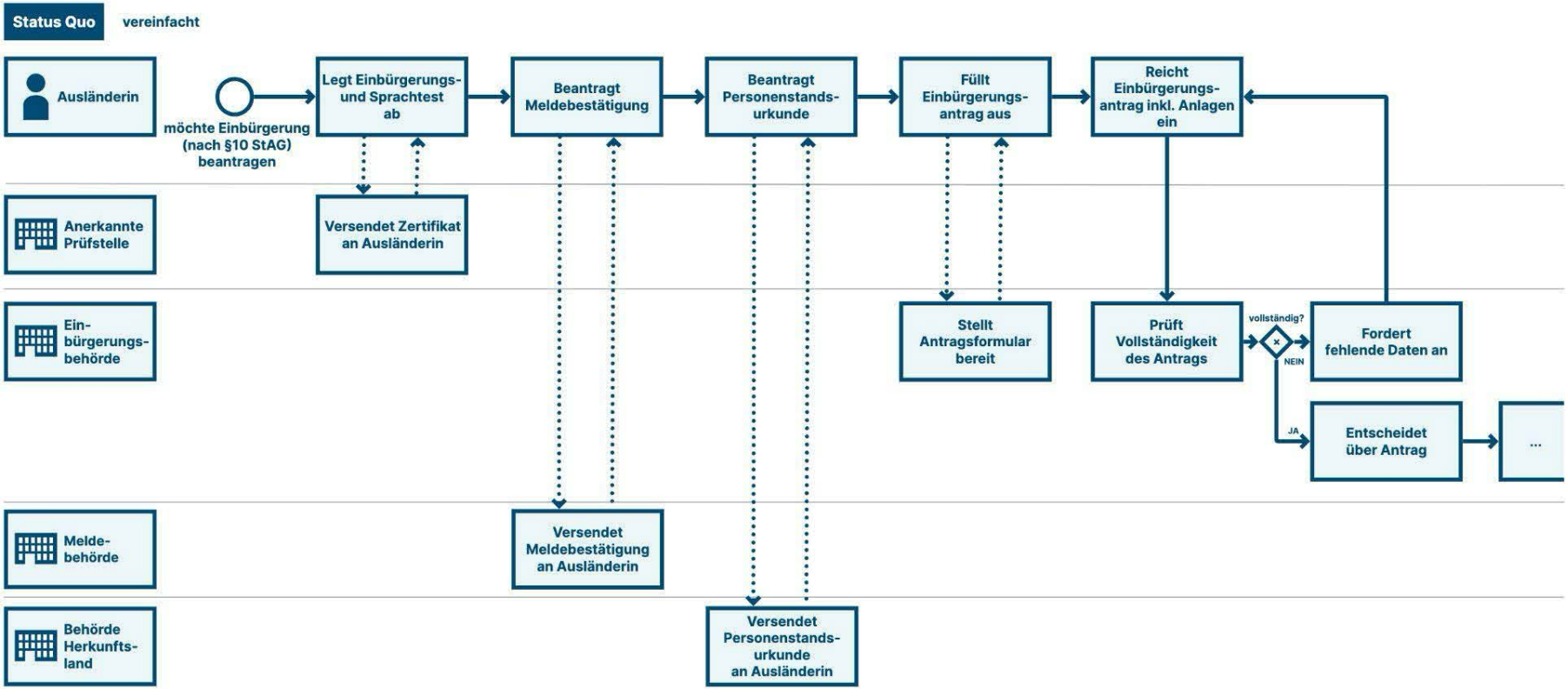

Bundesministerium für Digitales und Staatsmodernisierung

Beispiel: Einbürgerung

Alle Prinzipien angewandt

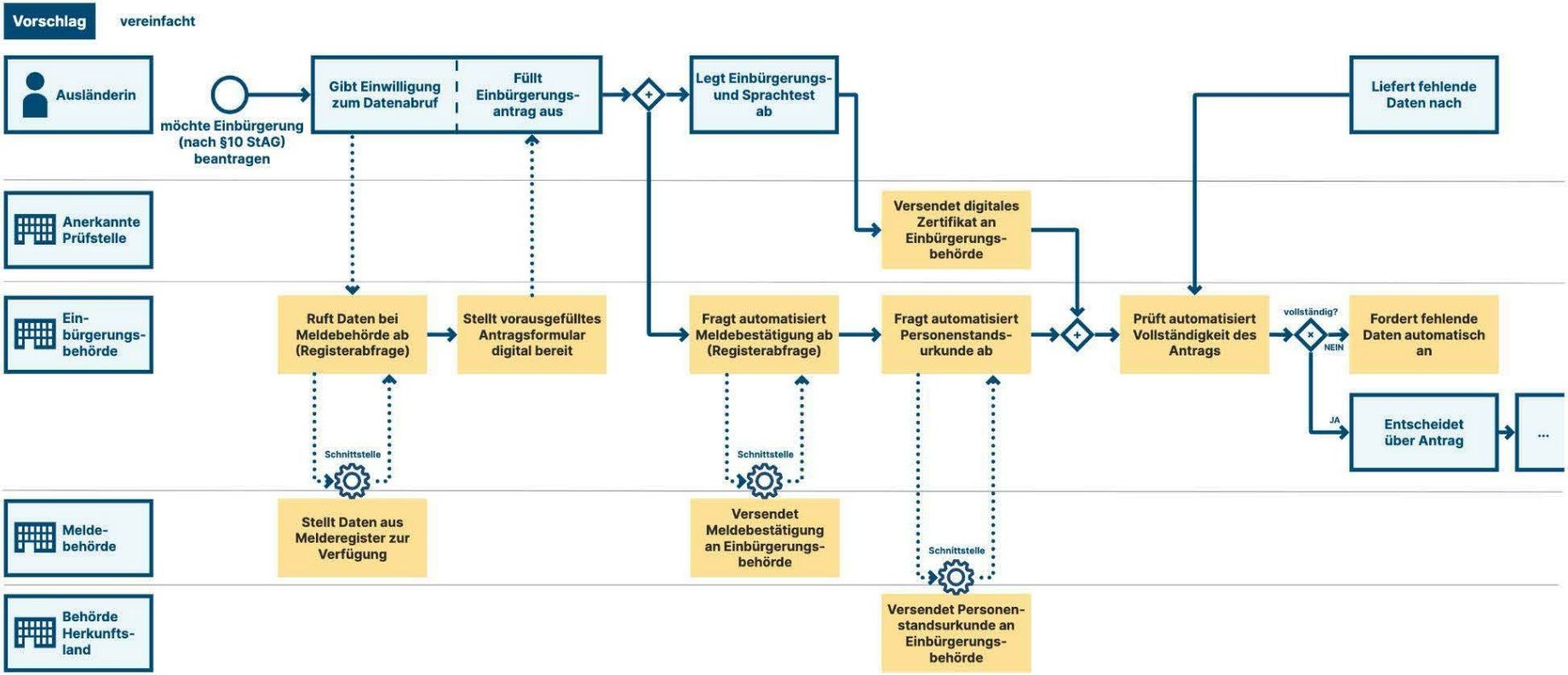

Die Prinzipien im Regelungstext

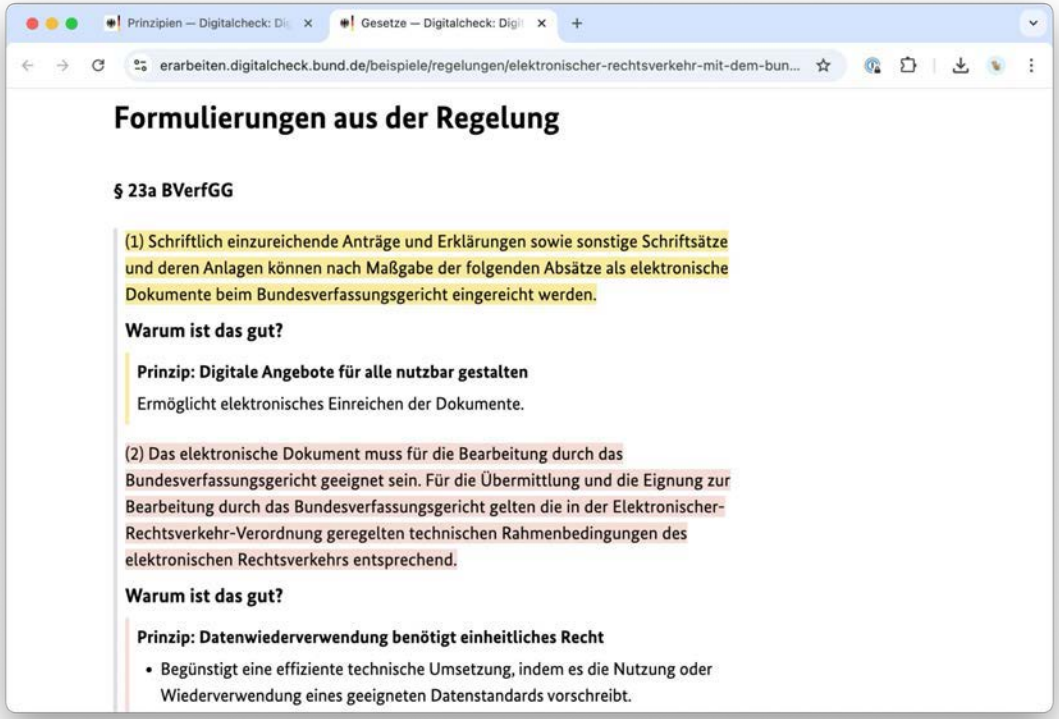

digitalcheck.bund.de/beispiele

Haben Sie Verständnisfragen?

Bundesministerium
für Digitales und
Staatsmodernisierung

Der Digitalcheck und EU-Interoperabilität

- EU-Verordnung **2024/903**
- Ziel: EU-weite **Interoperabilität von digitalen Verwaltungs-diensten**

Bundesministerium
für Digitales und
Staatsmodernisierung

Was bedeutet eigentlich Interoperabilität?

Die Fähigkeit von Organisationen, erfolgreich **zusammenzuarbeiten** und **gemeinsame Ziele** zu verfolgen. Dies geschieht durch den **Austausch von Informationen und Wissen** über die **Geschäftsprozesse und den Datenaustausch** zwischen Informationssystemen.

Bundesministerium für Digitales und Staatsmodernisierung

Zu beachten: Vier Ebenen der Interoperabilität

Rechtliche Interoperabilität

Definiert die rechtlichen Grundlagen eines Datenaustauschs

Organisatorische Interoperabilität

Beschreibt die für den Datenaustausch notwendigen Geschäftsprozesse

Semantische Interoperabilität

Stellt sicher, dass Daten und Begriffe gleich verstanden werden

Technische Interoperabilität

Beschreibt die technischen Systeme und Standards, die für den Datenaustausch notwendig sind

Bundesministerium für Digitales und Staatsmodernisierung

Der Digitalcheck und EU-Interoperabilität

- Die Verordnung behandelt **EU-weite digitale** Verwaltungsdienste
- **Große Schnittmenge** zwischen Digitaltauglichkeit und Interoperabilität
- Deshalb ist **Interoperabilität** in die Prinzipien für digitaltaugliche Gesetzgebung **integriert**

➔ **Sie müssen nur die Prinzipien nutzen**

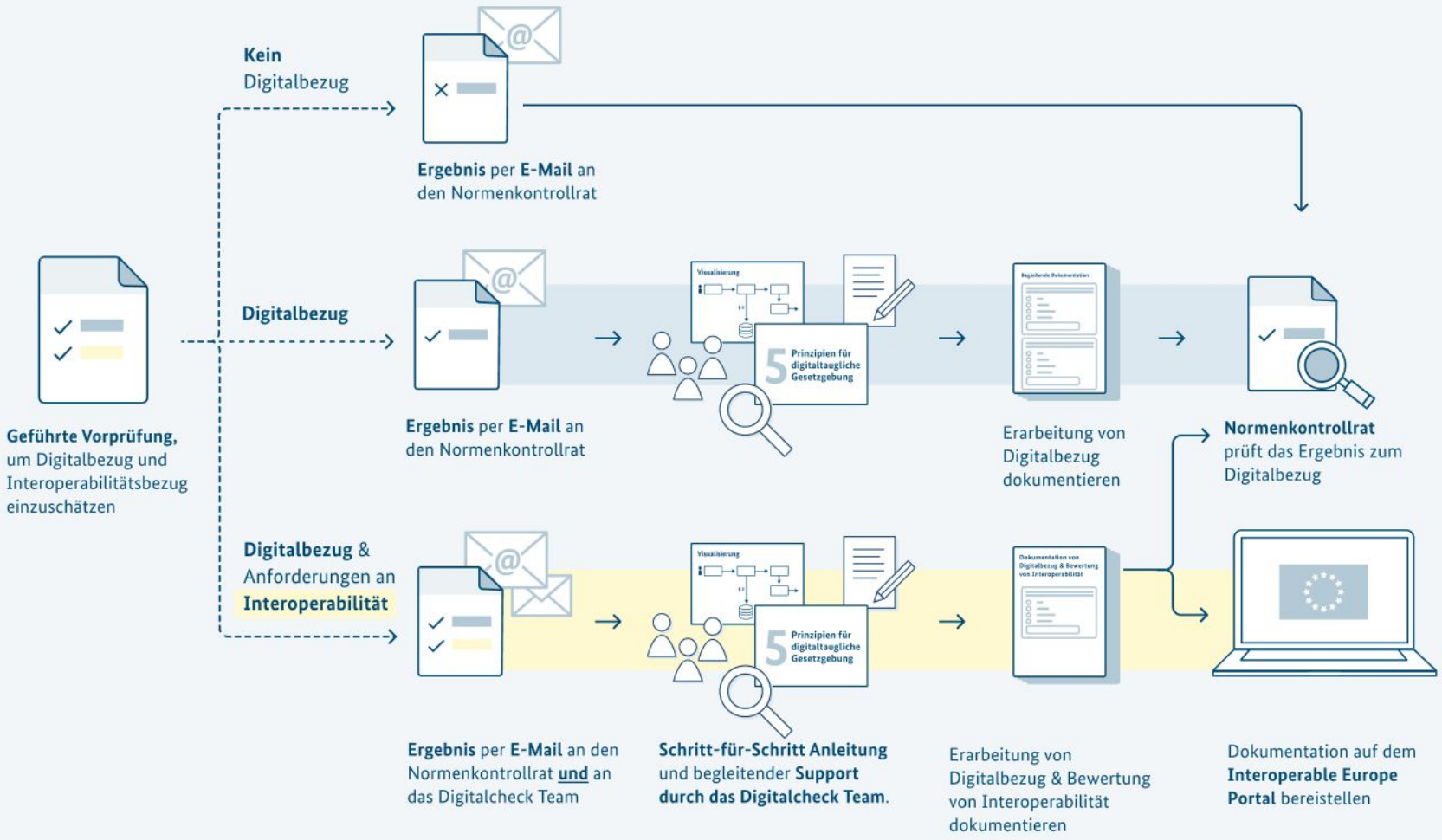
Kein
Digitalbezug
Ergebnis per E-Mail an
den Normenkontrollrat
Geführte Vorprüfung,
um Digitalbezug und
Interoperabilitätsbezug
einzuschätzen
Digitalbezug
Visualisierung
5 Prinzipien für digitaltaugliche Gesetzgebung
Begleitende Dokumentation
Ergebnis per E-Mail an
den Normenkontrollrat
Erarbeitung von
Digitalbezug
dokumentieren
Normenkontrollrat
prüft das Ergebnis zum
Digitalbezug
Digitalbezug &
Anforderungen an
Interoperabilität
Visualisierung
5 Prinzipien für digitaltaugliche Gesetzgebung
Dokumentation von Digitalbezug & Bewertung von Interoperabilität
Ergebnis per E-Mail an den
Normenkontrollrat und an
das Digitalcheck Team
Schritt-für-Schritt Anleitung
und begleitender Support
durch das Digitalcheck Team.
Erarbeitung von
Digitalbezug & Bewertung
von Interoperabilität
dokumentieren
Dokumentation auf dem
Interoperable Europe
Portal bereistellen

Politischer Druck, viele Checks, neue Anforderungen, wenig Zeit: **Wir wissen, es wird viel von Ihnen erwartet.**

Der Ansatz des Digitalcheck ist es, **Sie zu unterstützen.**

4

Unterstützungsangebote

Zentrum für Legistik

zfl.bund.de

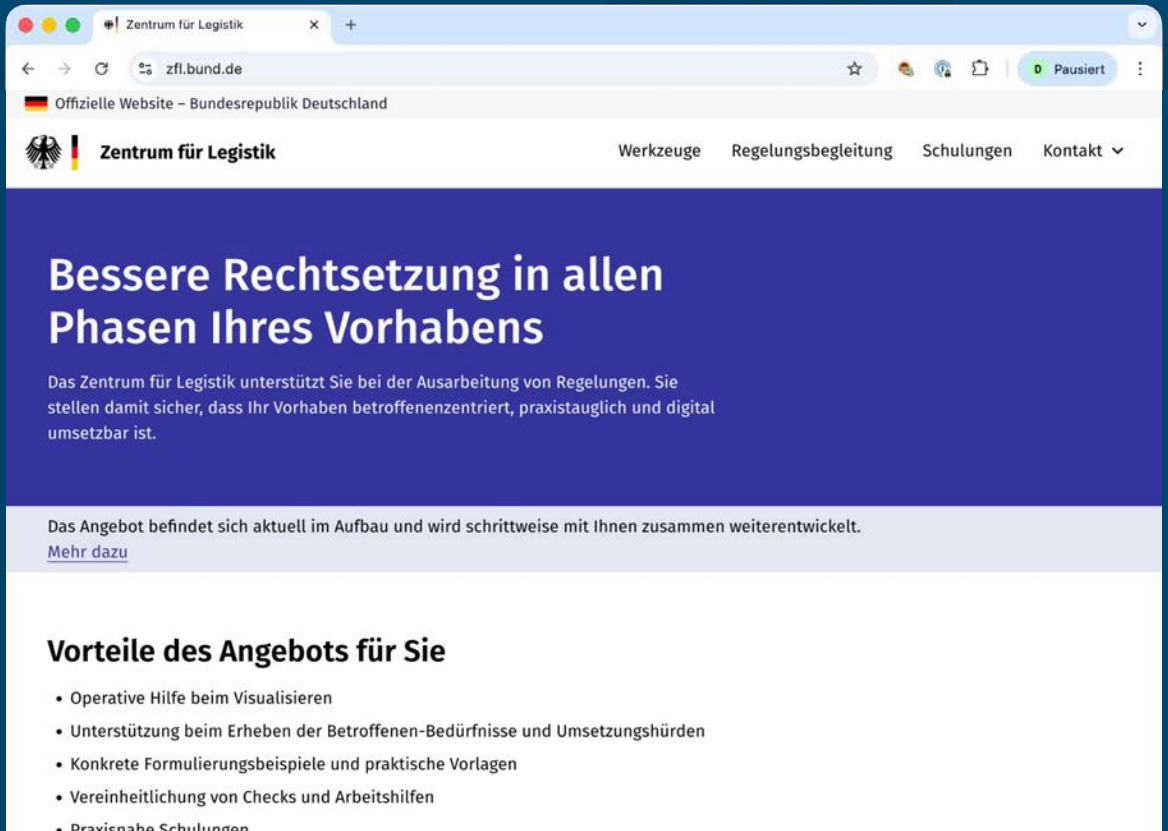

Bundesministerium
für Digitales und
Staatsmodernisierung

Unterstützungsangebote

Prozessbegleitung Digitalcheck
digitalcheck.bund.de

Interdisziplinäre Unterstützung
Regelungsbegleitungen, Visualisierung erstellen

Schnelle Hilfe
per E-Mail oder Telefon

Schulungen
Digitaltauglichkeit & Visualisieren

Interoperabilität
Bezug einschätzen & Bewertung ausfüllen

Bundesministerium
für Digitales und
Staatsmodernisierung

Unterstützungsangebote

Prozessbegleitung Digitalcheck
digitalcheck.bund.de

Interdisziplinäre Unterstützung
Regelungsbegleitungen, Visualisierung erstellen

Schnelle Hilfe
per E-Mail oder Telefon

Schulungen
Digitaltauglichkeit & Visualisieren

Interoperabilität
Bezug einschätzen & Bewertung ausfüllen

Basis-Unterstützung für alle Ressorts
durch das ZfL-Team.

Die konkreten Angebote durch Design und IT:

- Digitalbezug und Interoperabilitätsbezug einschätzen
- IT-Wissen einfach erklärt
- Regelungsgegenstand gemeinsam visualisieren
- Beteiligungsformate planen und durchführen

Bundesministerium
für Digitales und
Staatsmodernisierung

Beispiel mit BMBFSFJ: Förderung Ganztagsausbau aus Sicht eines öffentlichen Schulträgers

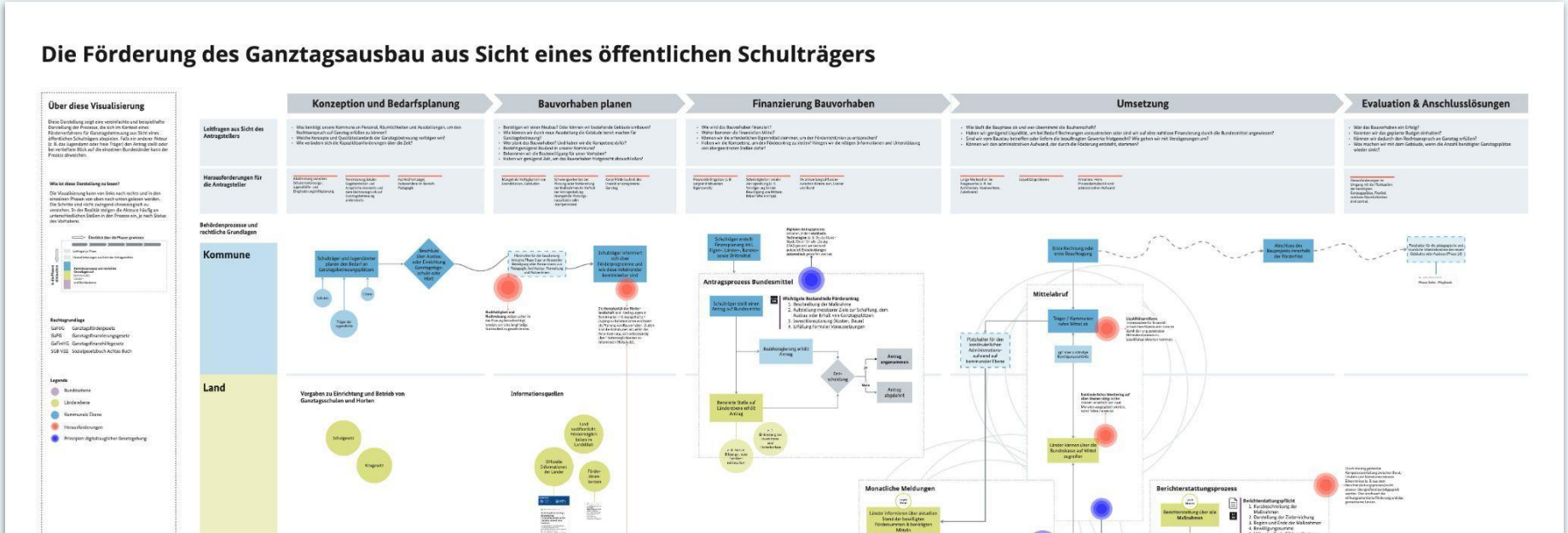

Bundesministerium
für Digitales und
Staatsmodernisierung

Unterstützungsangebote

Prozessbegleitung Digitalcheck
digitalcheck.bund.de

Interdisziplinäre Unterstützung
Regelungsbegleitungen, Visualisierung erstellen

Schnelle Hilfe
per E-Mail oder Telefon

Schulungen
Digitaltauglichkeit & Visualisieren

Interoperabilität
Bezug einschätzen & Bewertung ausfüllen

Schnelle Hilfe

0151 / 4076 7839

support@zfl.bund.de

Hendrik Schmidt,
Software-Entwickler,
kann IT-Themen gut erklären

Bundesministerium
für Digitales und
Staatsmodernisierung

Unterstützungsangebote

Prozessbegleitung Digitalcheck
digitalcheck.bund.de

Interdisziplinäre Unterstützung
Regelungsbegleitungen, Visualisierung erstellen

Schnelle Hilfe
per E-Mail oder Telefon

Schulungen
Digitaltauglichkeit & Visualisieren

Interoperabilität
Bezug einschätzen & Bewertung ausfüllen

Bundesministerium
für Digitales und
Staatsmodernisierung

Unterstützungsangebote

Prozessbegleitung Digitalcheck
digitalcheck.bund.de

Interdisziplinäre Unterstützung
Regelungsbegleitungen, Visualisierung erstellen

Schnelle Hilfe
per E-Mail oder Telefon

Schulungen
Digitaltauglichkeit & Visualisieren

Interoperabilität
Bezug einschätzen & Bewertung ausfüllen

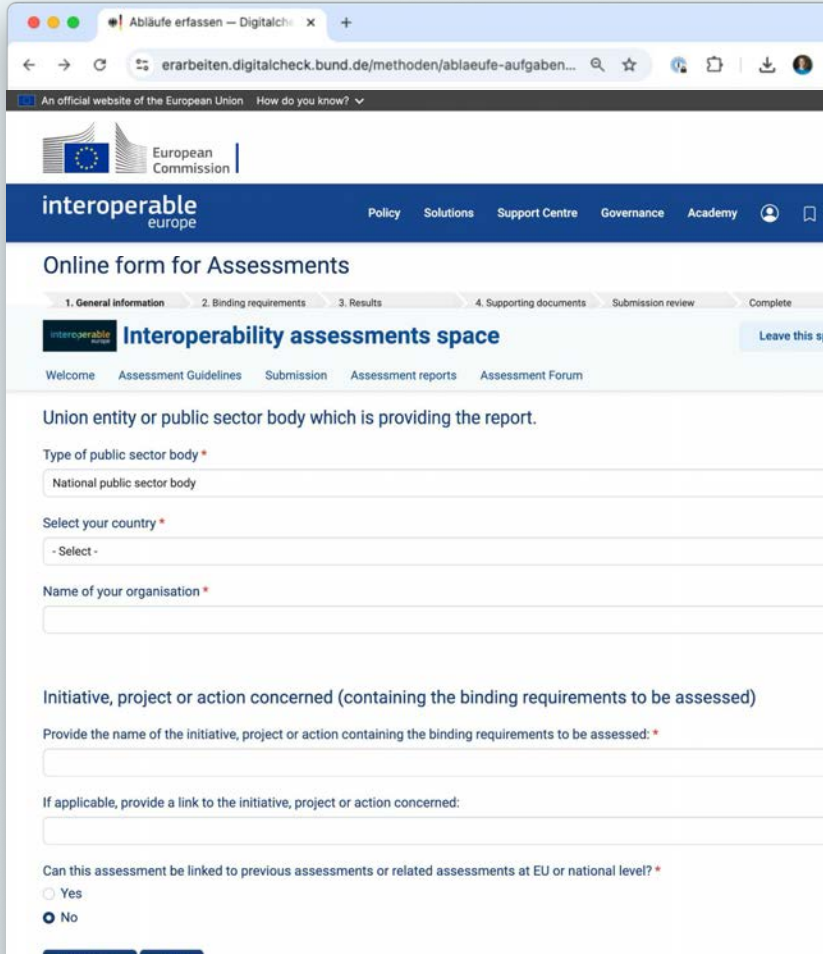

Bundesministerium
für Digitales und
Staatsmodernisierung

Newsletter abonnieren

Der Newsletter des Zentrum für Legistik informiert regelmäßig über Entwicklungen der besseren Rechtsetzung und einzelne Angebote wie den Digitalcheck.

Melden Sie sich per E-Mail an:
kontakt@zfl.bund.de

Zusammengefasst

Zusammengefasst

- **Sie müssen für jedes neue Regelungsvorhaben einen Digitalcheck durchführen**
  1. Vorprüfung **2.** Arbeit mit Prinzipien **3.** Dokumentation ausfüllen
- **Nutzen Sie die Prinzipien pragmatisch**, sie sollen Ihnen beim Denken helfen!
- Wir stellen Ihnen **niedrigschwellige Unterstützungsangebote** zur Verfügung
- **Sie haben die Gelegenheit, einen Rechtsbereich zu gestalten!** Damit haben Sie direkten Einfluss auf das Erlebnis der Normadressat:innen mit dem Staat

Was sind Ihre Gedanken zu den Prinzipien?

6

Feedback und Hinweise

Ihr Feedback ist gefragt.

Um die Hilfestellungen des Digitalchecks zu verbessern, suchen wir Tester:innen.

Dazu schreiben wir Ihnen eine separate E-Mail und bitten um Ihre Mithilfe.

Weitere Informationen und Unterstützungsangebote

Zentrale Plattform für bessere Rechtsetzung
zfl.bund.de

Digitalcheck Website und Kontakt für Unterstützung
digitalcheck.bund.de

Bundesministerium
für Digitales und
Staatsmodernisierung