alin Gherman

folclor

5 miniatures

inspirées de mélodies populaires roumaines

inspired by Romanian popular songs

piano solo

2004

revu/revised 2008

alin Gherman

alin.gherman@gmail.com
www.gherman.yucom.be

folclor

5 miniatures

inspirées de mélodies populaires roumaines

inspired by Romanian popular songs

piano solo

opus 55

durée - duration : ca. 7'10"

Tous droits de compositeur sont déposés à la S.A.B.A.M. (Belgique) et A.D.A. (România).
All rights reserved.

5 miniatures

1. **fraţi de cruce** *- frères de croix, blood brothers* (Sibiu- Transilvania)
2. **l'épine** *- ghimpele, the thorn-bush* (Dobrogea)
3. **autre danse valaque à deux**
   - alt dans valah în doi, another walachian dance for two (Valahia)
4. **Gheorghiţă** (Valahia)
5. **bocet** *- lamentations funéraires, funeral lamentations* (Oaş- Transilvania)

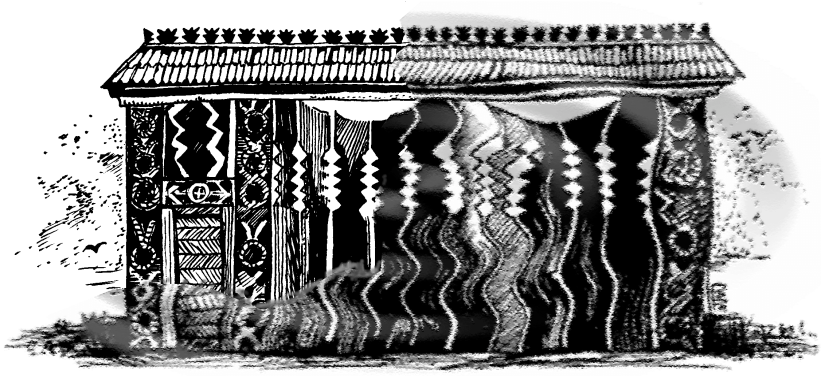

Poartă din Maramureş – Porte de Maramureş - Door from Maramureş
(Transilvania)

imaginea de pe copertă/*image en couverture/cover picture* :
« compoziţie cu flori » - prelucrare după motive folclorice româneşti
composition florale d'après des motifs folkloriques roumains
flower's composition with Romanian folklore

dessins/*drawings* : dumitru Popa
effets graphiques/*graphic effects* : alin Gherman

Note Français – *English*

Les miniatures se basent sur des mélodies folkloriques issues du recueil « **Folclor muzical** » de Emilia COMIŞEL, Ministère de l'Enseignement, Edition didactique et pédagogique, Bucarest, 1967.
The miniatures are based on folkloric melodies from the ***"Folclor muzical"*** *anthology by Emilia COMIŞEL, Education Ministry, Didactic and pedagogical Edition, Bucharest, 1967.*

Les **altérations** valent jusqu'à la fin de la mesure. Dans une même mesure, une nouvelle altération annule la précédente.
The accidentals last until the end of the measure. In a same measure, a new accidental cancels the preceding one.

U.C. = Una Corda (avec Ped. de gauche, *with left Pedal*)
T.C. = Tre Corde (sans Ped. de gauche, *without left Pedal*)
Sost. Ped. = Pédale Sostenuto ou Pédale Steinway, *Sostenuto Pedal*
m.d. = main droite, *right hand* **m.s.** = main gauche, *left hand*
p.a.p. = poco a poco
p / ppp = d'abord *p*, puis *ppp* - first *p*, after *ppp* = cluster

= intercaler la note,
insert the note

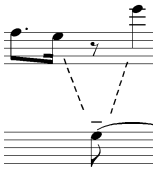
= mouvement de voix
voice movement

precipité = *precipitated, rushed* **délicatement et très expréssif** = *tactful and very expressive*
enfoncer la touche silencieusement = *depress the key silently*
fièrement = *proudly* **suspendu** = *suspended*
capturer les résonances en enfonçant silencieusement les touches (en 2 étapes, au fond des touches)
= *capture the resonances by depressing silently the keys (in 2 steps, depress completely)*

folclor
5 miniatures

arrangement et variation sur

1. frați de cruce

mélodie accompagnant la coutume "frères de croix" qui se pratiquait à la Saint-Théodore dans la région de Rașinart-Sibiu (Transylvanie)

par Alin GHERMAN
(*1981)
opus 55

mélodie populaire authentique recueillie par A. Bucșan

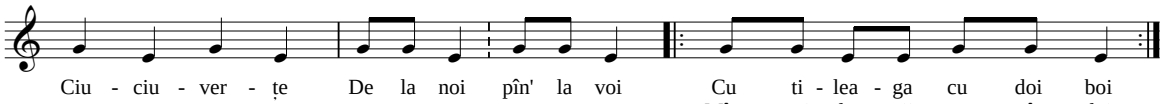

Ciu - ciu - ver - țe De la noi pîn' la voi Cu ti - lea - ga cu doi boi
Mîn - ce-i lu - pii pe-a - mîn - doi.

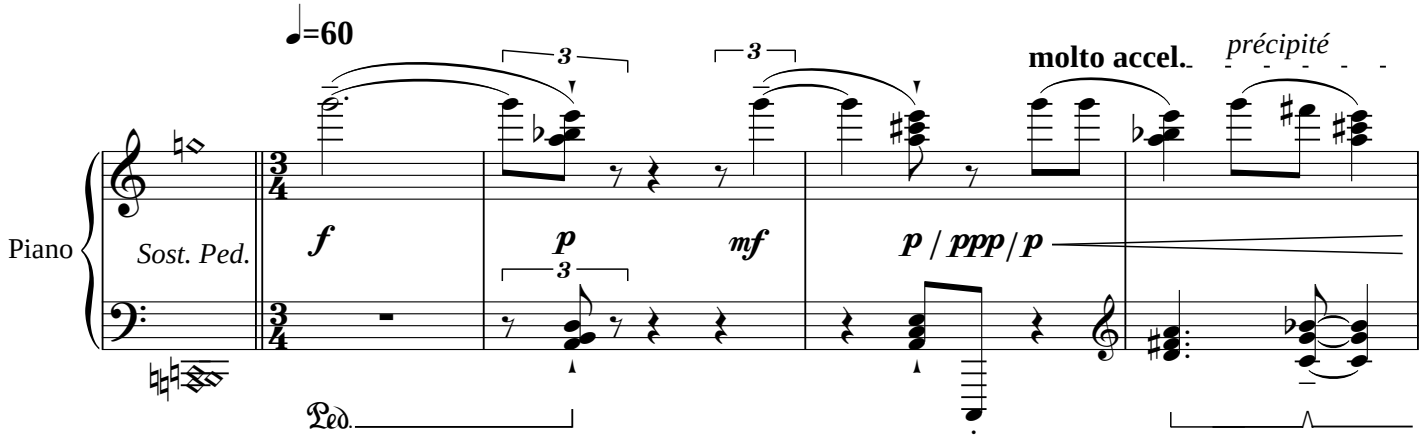

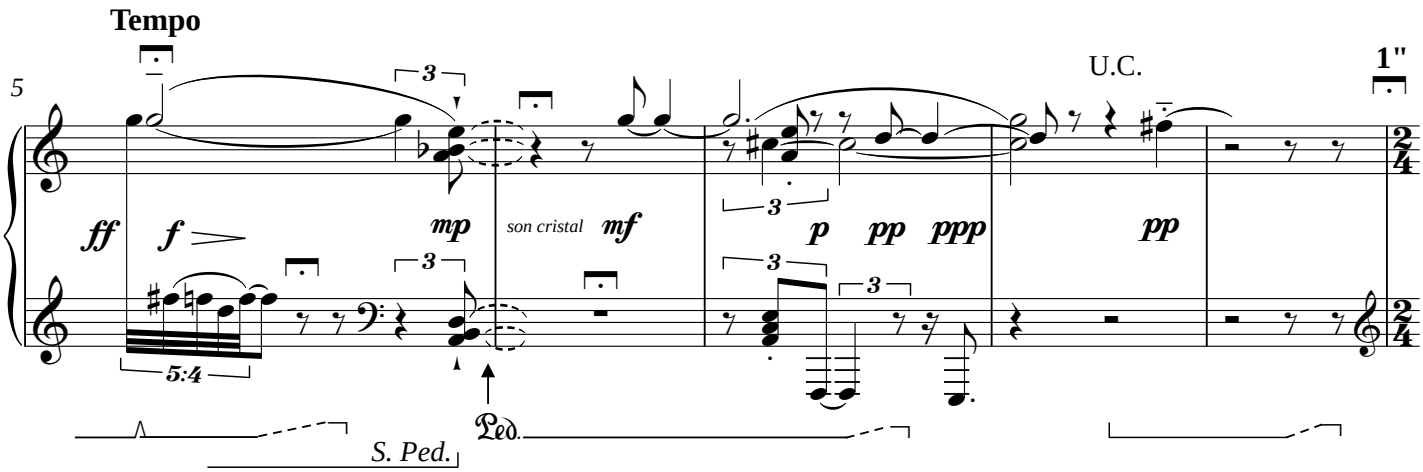

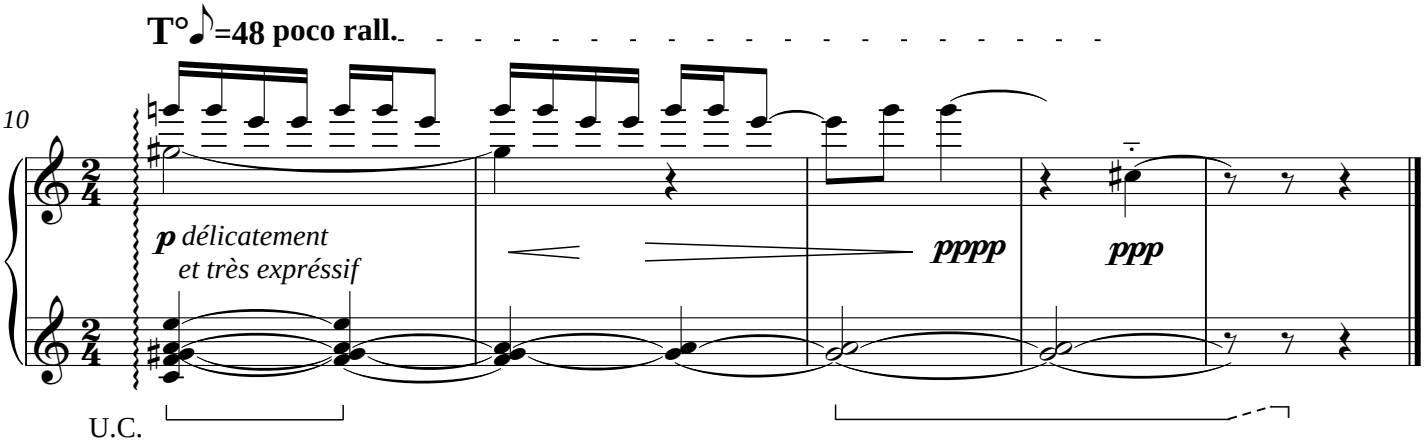

attaca
ca. 1'10"

© Copyright 2004 by Alin GHERMAN , Brussels

arrangement et variation sur

2. l'épine

"ghimpele"- danse de la région de Dobrogea (Dobrodja)

par Alin GHERMAN
(*1981)

Prestissimo ♩=160

mélodie populaire authentique recueillie par Pîrvescu

Adagio ♩=56 *libero, molto espressivo ed cantabile,* 𝄐 *ad libitum*

Piano

8va (m.d.) mp T.C. pp mp (m.d.) p (loco) irrealmente p (m.s.) Ped.

(8) mp mp sub. p pp p pp

T° ♪=56

(8) 8va f p U. C. pp ppp sfz p pppp

attaca

ca. 1'20"

© Copyright 2004 by Alin GHERMAN , Brussels

The following pages of the document are
NOT INCLUDED in this free PREVIEW.

Contact Alin GHERMAN to obtain the full SCORE.
alin_gherman(at)yahoo.com

www.gherman.yucom.be