Specifikacija web aplikacije

Na temu

KINO SALA

Profesor:
Din Švraka

Učenik:
Din Bračković IV-4

Sarajevo, mart 2026. godine

SADRŽAJ

1.Opis sistema 2
2.Svrha aplikacije 3
3.Opis stranica web aplikacije 3
3.1.Stranica „Filmovi“ 4
3.2.Stranica „Raspored“ 4
3.3.Stranica „Sala“ 4
4.Skice izgleda stranice i raspored elemenata 4
5.Dijagram toka navigacije 8
6.Zaključak 9
7. Bibliografija 9

1. Opis sistema

Ovaj projekat predstavlja izradu jednostavne web aplikacije za prikaz informacija o kino projekcijama i rasporedu sjedišta u kino sali. Cilj projekta je dizajnirati i implementirati statični korisnički interfejs koji omogućava pregled filmova koji se trenutno prikazuju u kinu, kao i pregled rasporeda sjedišta za određenu projekciju.

Aplikacija je organizovana kroz nekoliko međusobno povezanih stranica koje korisniku omogućavaju jednostavnu navigaciju i pregled dostupnih informacija. Na stranici Filmovi prikazuju se filmovi organizovani po žanrovima, kao što su akcija, drama, komedija i animirani filmovi. Svaki film predstavljen je u obliku kartice koja sadrži poster filma, naziv filma i trajanje projekcije. Ovakav raspored omogućava pregledan i intuitivan prikaz sadržaja.

Stranica Sala prikazuje raspored sjedišta u kino sali za određenu projekciju filma. Na vrhu stranice nalaze se osnovne informacije o projekciji, uključujući naziv filma, vrijeme prikazivanja i broj sale. Ispod tih informacija nalazi se oznaka kino platna, nakon čega slijedi raspored sjedišta organizovan u redove i kolone. Svako sjedište predstavljeno je kvadratnim elementom, a različite boje označavaju status sjedišta, kao što su slobodno, zauzeto ili rezervisano.

U ovoj fazi projekta implementira se samo statični interfejs aplikacije, bez dodatne funkcionalnosti i bez povezivanja sa bazom podataka ili serverskom logikom. Fokus projekta je na pravilnoj strukturi stranica, organizaciji elemenata, responzivnom dizajnu i preglednom korisničkom interfejsu koji omogućava jednostavno korištenje aplikacije.

2. Svrha aplikacije

Svrha ove web aplikacije je omogućiti korisnicima jednostavan i pregledan uvid u filmove koji se prikazuju u kinu, kao i u raspored sjedišta u kino sali za određenu projekciju. Aplikacija korisnicima pruža osnovne informacije o filmovima, uključujući naziv filma, trajanje i pripadajući žanr, te omogućava lak pregled sadržaja organizovanog po kategorijama.

Pored pregleda filmova, aplikacija omogućava i vizuelni prikaz rasporeda sjedišta u kino sali. Na taj način korisnici mogu vidjeti koja su sjedišta slobodna, zauzeta ili rezervisana. Ovakav prikaz olakšava razumijevanje rasporeda u sali i omogućava bolju organizaciju prilikom odabira mjesta za gledanje filma.

Glavna svrha aplikacije je demonstracija strukture i dizajna jedne jednostavne web aplikacije za kino, pri čemu je fokus na jasnom rasporedu elemenata, preglednom prikazu informacija i responzivnom dizajnu koji omogućava pravilno prikazivanje aplikacije na različitim veličinama ekrana.

3. Opis stranica web aplikacije

Web aplikacija za kino sastoji se od nekoliko međusobno povezanih stranica koje korisniku omogućavaju pregled filmova i rasporeda sjedišta u kino sali. Navigacija između stranica omogućena je putem menija koji se nalazi na vrhu svake stranice.

3.1. Stranica „Filmovi“

Stranica Filmovi prikazuje filmove koji se trenutno nalaze u ponudi kina. Filmovi su organizovani po žanrovima kako bi pregled bio jednostavan i pregledan za korisnike. Žanrovi koji su prikazani na stranici uključuju akciju, dramu, komediju i animirane filmove.

Svaki film prikazan je u obliku kartice koja sadrži poster filma, naziv filma i trajanje filma. Filmovi su raspoređeni u mrežnom (grid) rasporedu koji omogućava da se više filmova prikaže u jednom redu, u zavisnosti od širine ekrana. Ovakav raspored omogućava korisnicima da brzo pregledaju dostupne filmove.

3.2. Stranica „Raspored“

Stranica Raspored služi za prikaz rasporeda projekcija filmova u kinu. Na ovoj stranici korisnici mogu vidjeti u koje vrijeme se određeni film prikazuje, kao i u kojoj kino sali se projekcija održava.

Ova stranica omogućava jednostavan pregled rasporeda projekcija i predstavlja vezu između pregleda filmova i prikaza rasporeda sjedišta u kino sali.

3.3. Stranica „Sala“

Stranica Sala prikazuje raspored sjedišta u kino sali za određenu projekciju filma. Na vrhu stranice prikazane su osnovne informacije o projekciji, uključujući naziv filma, vrijeme prikazivanja i broj kino sale.

Ispod tih informacija nalazi se oznaka PLATNO, koja predstavlja poziciju kino platna. Nakon toga prikazan je raspored sjedišta organizovan u redove označene slovima od A do H. Svaki red sadrži deset sjedišta.

Svako sjedište prikazano je kvadratnim elementom, a različite boje označavaju status sjedišta. Zelena boja označava slobodno sjedište, crvena označava zauzeto sjedište, dok siva označava rezervisano sjedište. Na dnu stranice nalazi se legenda koja objašnjava značenje svake boje.

4. Skice izgleda stranice i raspored elemenata

U ovom dijelu dokumentacije prikazani su nacrti stranica web aplikacije koji su izrađeni pomoću alata Figma. Ovi nacrti služe kao vizuelni prikaz rasporeda i organizacije elemenata na pojedinim stranicama aplikacije. Njihova svrha je da predstave kako će izgledati korisnički interfejs, kako će elementi biti raspoređeni i na koji način će korisnik koristiti i kretati se kroz aplikaciju.

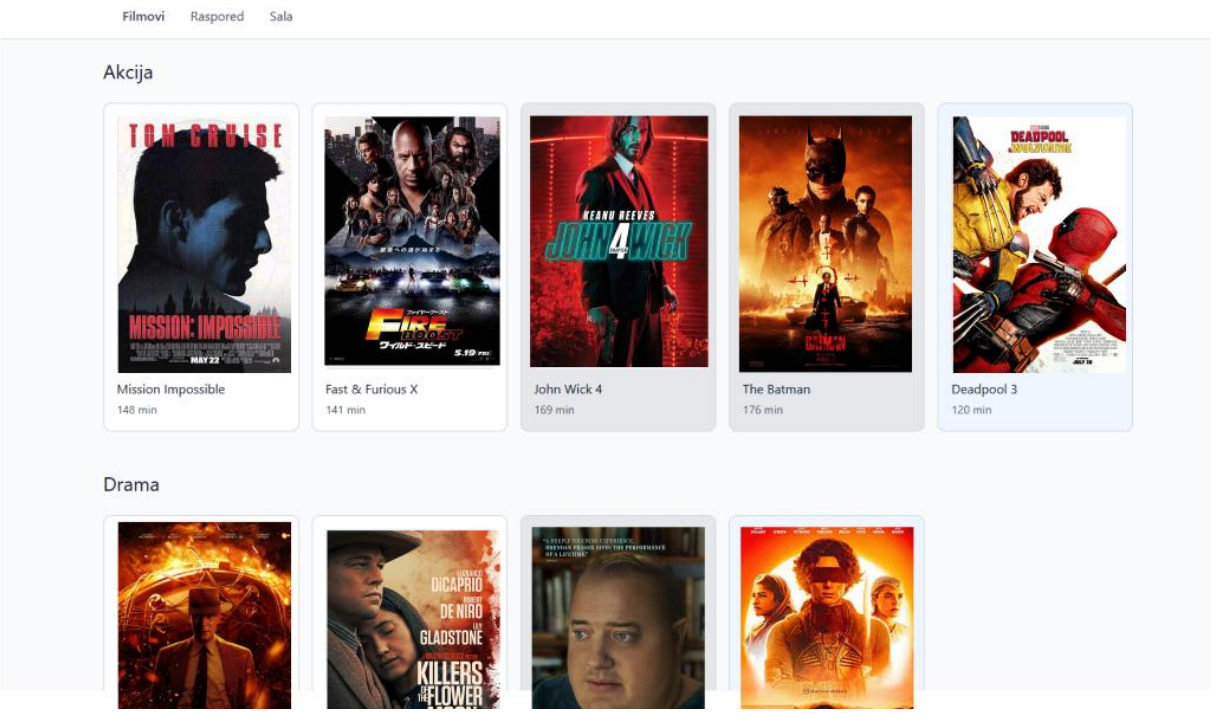

Slika 1. Skica izgleda stranice *Filmovi*

Na prvoj skici prikazana je stranica Filmovi, koja predstavlja glavnu stranicu aplikacije.

Na vrhu stranice nalazi se navigacioni meni koji omogućava prelazak između različitih dijelova aplikacije. Meni sadrži linkove Filmovi, Raspored i Sala i uvijek je postavljen na vrhu stranice kako bi korisnik mogao jednostavno pristupiti drugim stranicama.

Ispod navigacije nalazi se glavni sadržaj stranice koji je podijeljen u sekcije prema žanrovima filmova. Svaka sekcija započinje naslovom žanra, kao što su Akcija, Drama, Komedija i Animirani. Ispod naslova prikazan je raspored filmova organizovan u mreži (grid raspored).

Svaki film prikazan je u obliku kartice koja sadrži sliku postera filma, naziv filma i trajanje filma izraženo u minutama. Kartice su raspoređene u redove i kolone, a broj kartica u jednom redu zavisi od širine ekrana kako bi stranica bila prilagođena različitim uređajima.

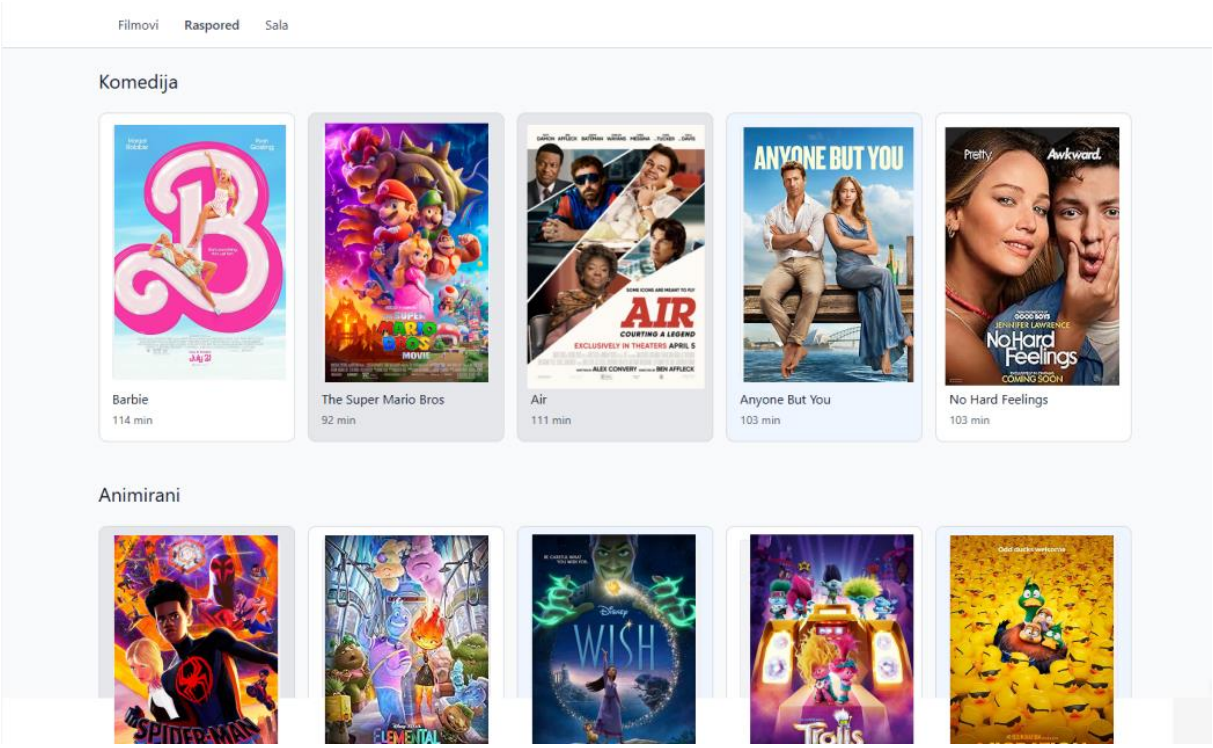

Slika 2. Skica izgleda stranice *Filmovi*

Na drugoj skici prikazan je nastavak stranice Filmovi koji sadrži dodatne kategorije filmova. Na ovoj skici vidljive su sekcije Komedija i Animirani filmovi**.** Struktura stranice ostaje ista kao i u prethodnom dijelu.

Filmovi su i ovdje prikazani kroz kartice koje sadrže poster, naziv i trajanje filma. Ovakav način organizacije omogućava dosljedan dizajn kroz cijelu stranicu i olakšava korisniku pronalaženje filmova prema žanru.

Grid raspored filmova prilagođava se širini ekrana, tako da se broj filmova u jednom redu može mijenjati u zavisnosti od veličine ekrana. Time se postiže responzivan dizajn stranice koji omogućava pravilno prikazivanje sadržaja na različitim uređajima.

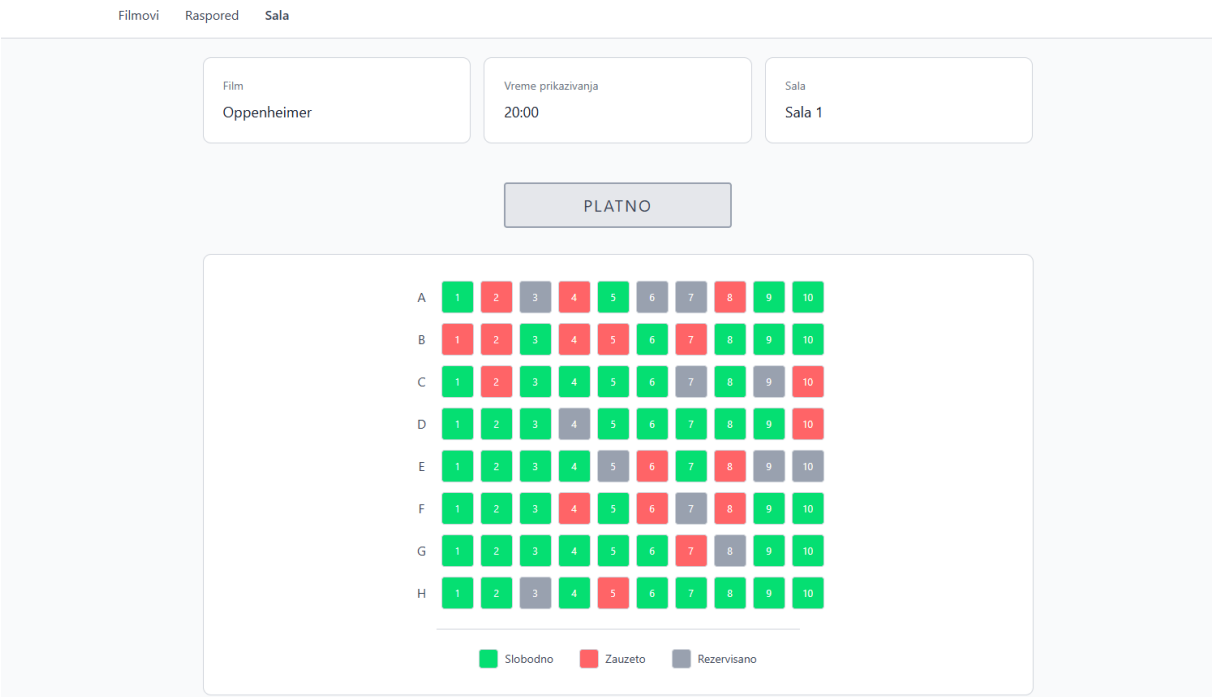

Slika 3. Wireframe stranice *Sala*

Na vrhu stranice nalazi se navigacioni meni sa linkovima Filmovi, Raspored i Sala, koji omogućava jednostavnu navigaciju kroz aplikaciju.

Ispod navigacije nalazi se dio stranice koji prikazuje osnovne informacije o projekciji filma. Ovdje su prikazani naziv filma, vrijeme prikazivanja i broj kino sale. Ove informacije prikazane su u posebnim okvirima kako bi bile jasno odvojene od ostatka sadržaja.

Ispod informacija nalazi se oznaka PLATNO koja predstavlja poziciju kino platna. Nakon toga slijedi raspored sjedišta u kino sali. Sjedišta su raspoređena u redove označene slovima od A do H, dok svaki red sadrži deset sjedišta raspoređenih u kolone.

Svako sjedište predstavljeno je kvadratnim elementom, a različite boje označavaju status sjedišta. Zelena boja označava slobodno sjedište, crvena označava zauzeto sjedište, dok siva označava rezervisano sjedište. Na dnu stranice nalazi se legenda koja objašnjava značenje svake od korištenih boja.

5. Dijagram toka navigacije

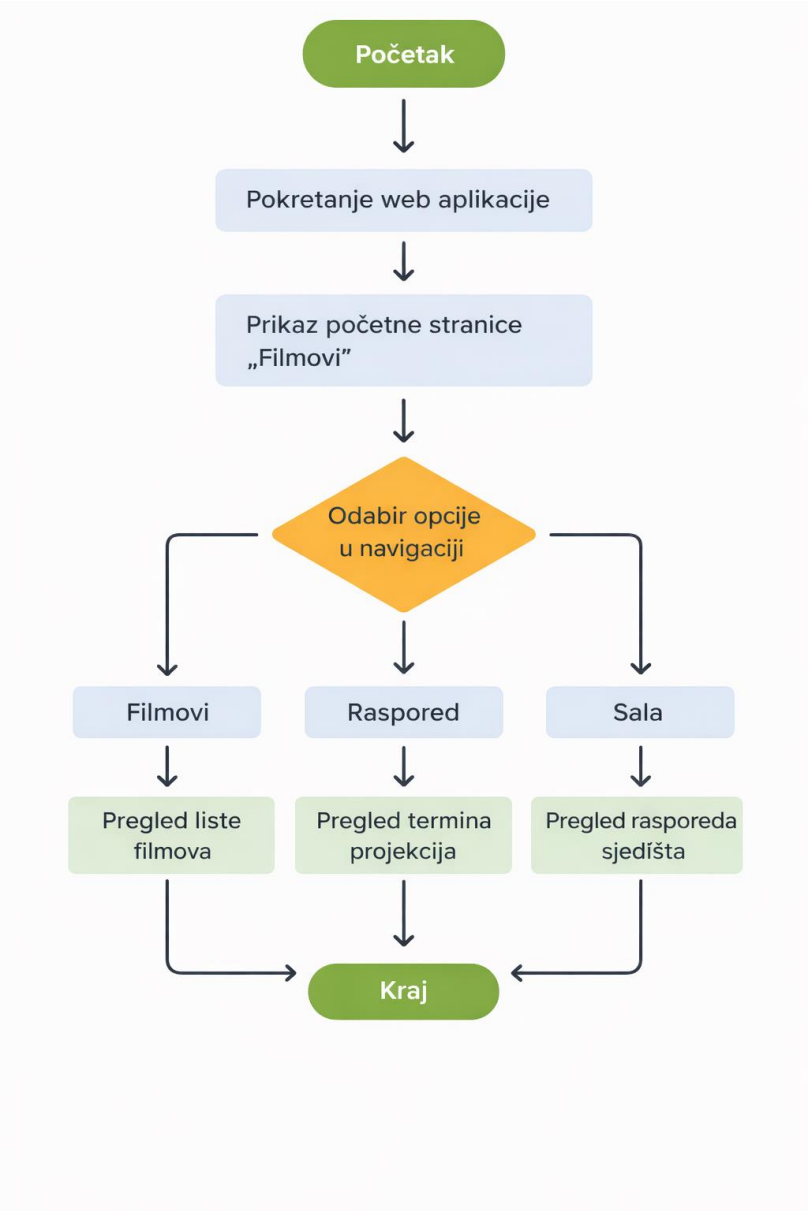

Slika 4. Dijagram toka navigacije web aplikacije "Kino Sala"

Dijagram toka prikazuje osnovni način korištenja i navigacije kroz web aplikaciju za kino. Proces započinje pokretanjem aplikacije, nakon čega se korisniku prikazuje početna stranica Filmovi. Na ovoj stranici korisnik može pregledati filmove koji su organizovani po različitim žanrovima.

Sa početne stranice korisnik može putem navigacijskog menija odabrati jednu od dostupnih opcija u aplikaciji. U navigaciji se nalaze tri glavne sekcije: Filmovi, Raspored i Sala.

Ukoliko korisnik odabere opciju Filmovi, prikazuje mu se lista dostupnih filmova zajedno sa osnovnim informacijama kao što su naziv filma i trajanje. Odabirom opcije Raspored korisnik može pregledati termine projekcija i vrijeme prikazivanja filmova. Opcija Sala vodi korisnika

na stranicu koja prikazuje raspored sjedišta u kino sali, gdje su sjedišta označena različitim bojama u zavisnosti od njihovog statusa.

Nakon pregleda informacija na bilo kojoj od ovih stranica, korisnik može nastaviti navigaciju kroz aplikaciju ili završiti korištenje sistema. Proces se završava izlaskom iz aplikacije.

6. Zaključak

Izradom prototipa web aplikacije za kino salu definisana je osnovna struktura i raspored elemenata buduće aplikacije. Kroz wireframe skice prikazan je izgled glavnih stranica aplikacije, kao i način na koji su organizovani filmovi i raspored sjedišta u kino sali.

Prototip omogućava jasan pregled navigacije između stranica, organizaciju filmova po žanrovima i vizuelni prikaz rasporeda sjedišta pomoću različitih boja. Na ovaj način definisan je izgled korisničkog interfejsa i način prikaza informacija koji će se koristiti u daljoj izradi aplikacije.

Ovaj prototip predstavlja osnovu za naredne faze razvoja projekta, u kojima će se implementirati funkcionalnosti aplikacije, kao i dodatna poboljšanja dizajna i korisničkog iskustva.

7. Bibliografija

- Figma – Oficijalni website: https://www.figma.com