嘉義市 112 學年度國民中學藝術才能班術科鑑定-解答

聽音測驗

一、單音(20%)，請將聽到的單音以全音符記譜。第一個音為標準音 A，每題播放三次。

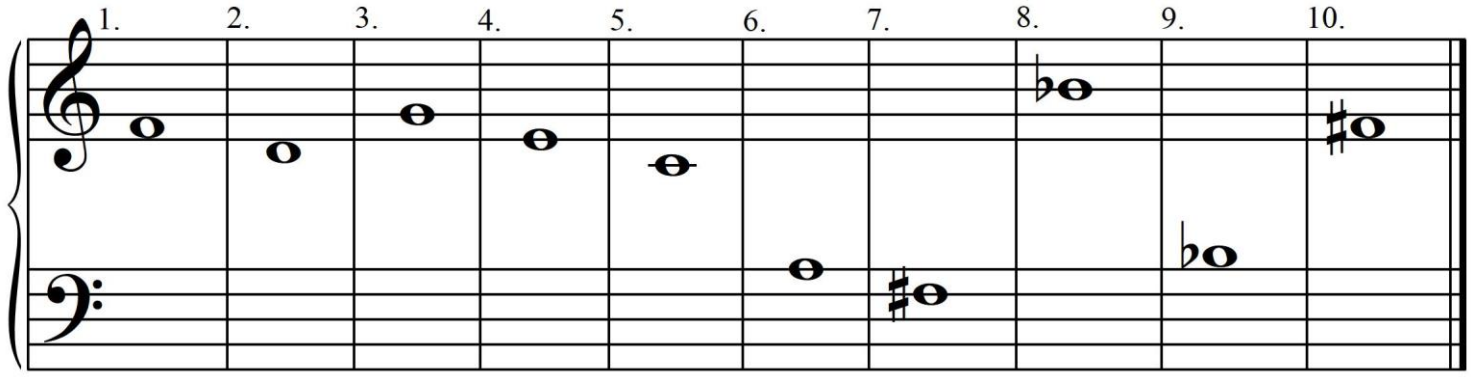

二、音程(20%)：請將聽到的音程在五線譜上以全音符填入正確的音高，並在下方空格寫出所聽到音程的完整名稱。第一個音為標準音 A，每題播放三次，連續播放不中斷。共 10 題，每題 2 分，共計 20 分。

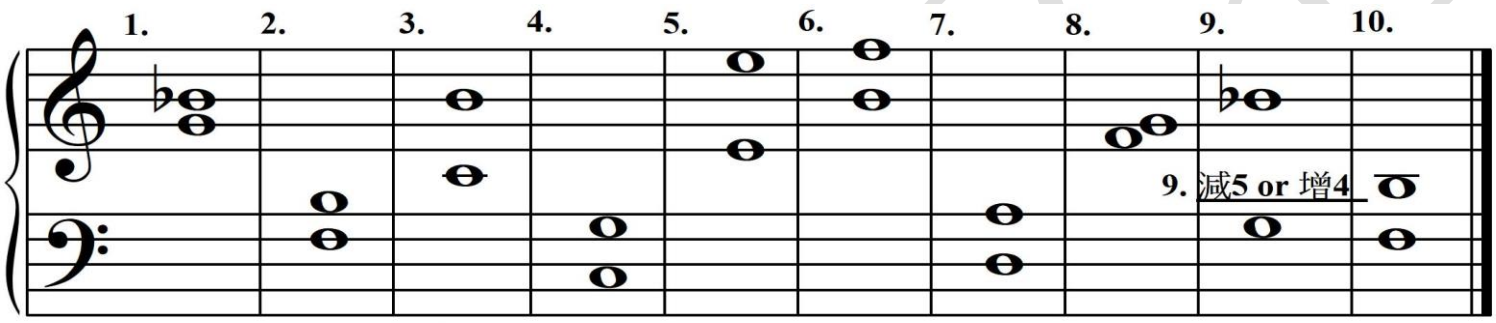

1. 小 3　**2.** 增 4　**3.** 大 7　**4.** 純 5　**5.** 純 8　**6.** 減 5　**7.** 純5　**8.** 大 2　**10.** 增4 or 減5

三、和絃(10%)：皆為選擇題，請選出所播放的和絃性質，例如：大三和絃。第一個音為標準音 A，每題播放三次。連續播放不中斷，不再做語音提示。共 5 題，每題 2 分，共計 10 分。

01.【　2　】根據播放的題目，此和絃性質為(1)大三和絃 (2)小三和絃 (3)增三和絃 (4)減三和絃

02.【　1　】根據播放的題目，此和絃性質為(1)大三和絃 (2)小三和絃 (3)增三和絃 (4)屬七和絃

03.【　3　】根據播放的題目，此和絃性質為(1)大三和絃 (2)小三和絃 (3)增三和絃 (4)減三和絃

04.【　3　】根據播放的題目，此和絃性質為(1)大三和絃 (2)小三和絃 (3)屬七和絃 (4)減三和絃

05.【　4　】根據播放的題目，此和絃性質為(1)大三和絃 (2)小三和絃 (3)屬七和絃 (4)減三和絃

解答：

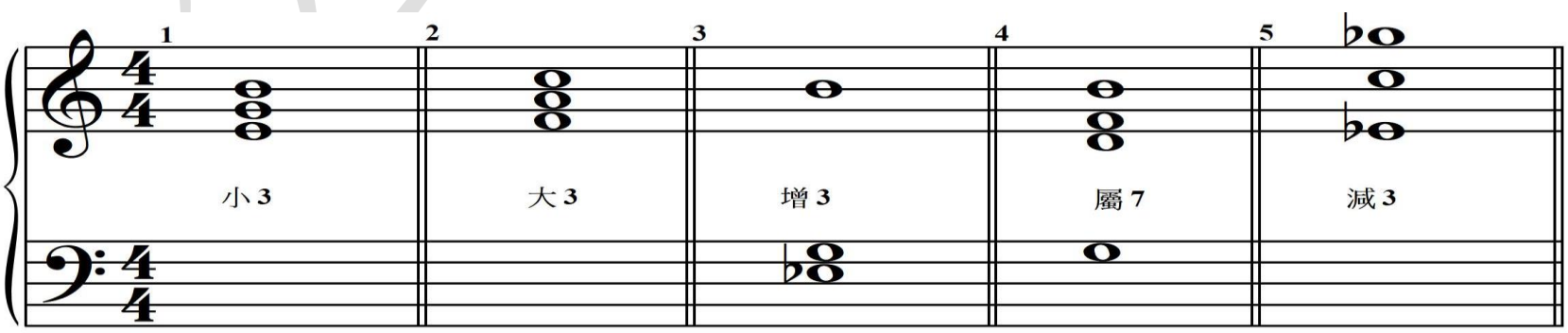

下面還有試題

四、節奏(30%)：請寫出所聽到的節奏，以高音譜第二間的 A 來記譜，連續播放四次。共 3 題，每題 10 分，共計 30 分。

第一題（10%）(第一小節 4 分，第二小節 6 分)

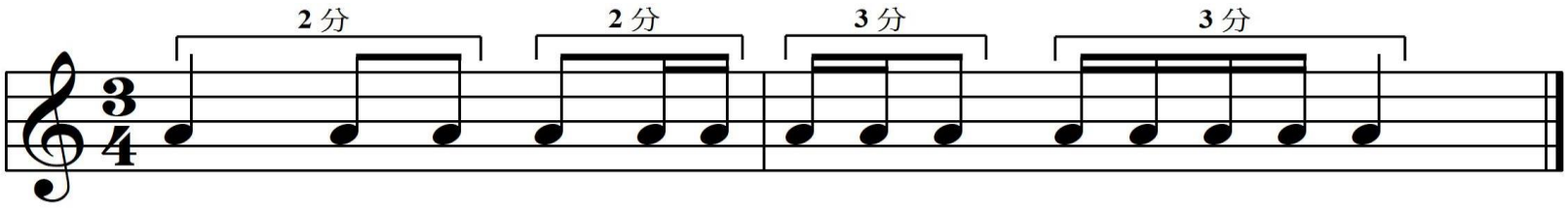

第二題 **10% (第一小節 4 分，第二小節 6 分)**

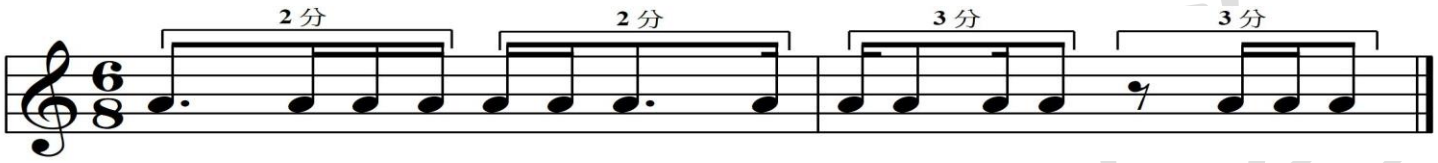

第三題（10%）(第一小節 4 分，第二小節 6 分)

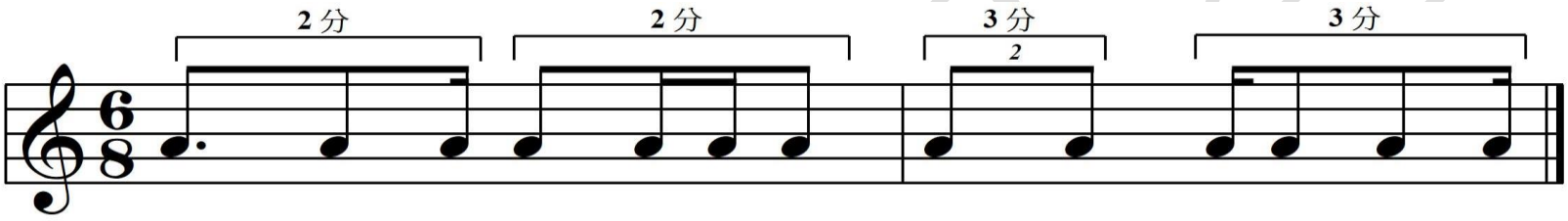

五、旋律(20%)：請寫出所聽到的旋律，第一個播放的音為標準音 A，連續播放四次。共 2 題，每題 10 分，共計 20 分。

第一題 10% (第一小節 4 分，第二小節 6 分)

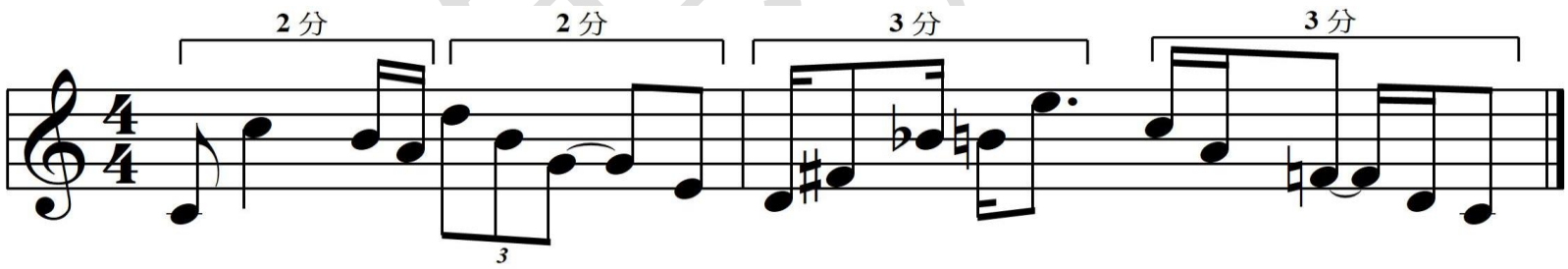

第二題(第一小節 4 分，第二小節 6 分)

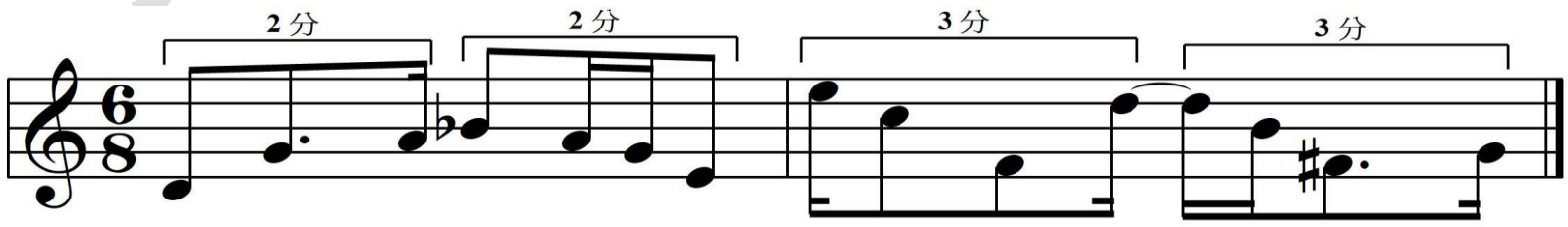

試題結束