# 嘉義市112學年度國民中學藝術才能班術科測驗試卷
## 科目：國中樂理及音樂基本常識

**一、音名 10%** 請寫出下列各音的音名。(音名名稱:C、D、E、F、G、A、B)(每題2分，共10分)

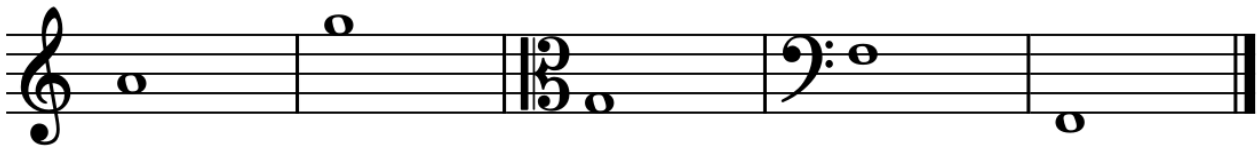

1.( A ) 2.( G ) 3.( G ) 4.( F ) 5.( F )

**二、和弦 20%** 請寫出下列和弦的完全名稱，例如：(大三)和弦。(每題2分，共20分)

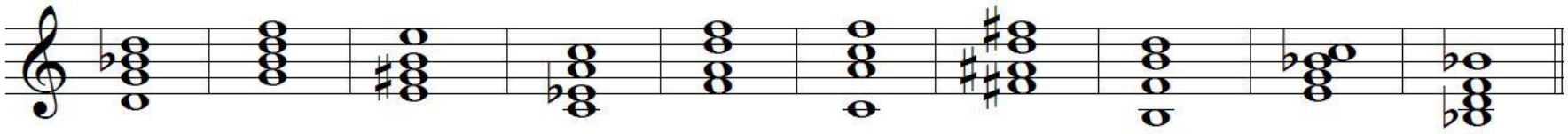

| 題號 | 1 | 2 | 3 | 4 | 5 | 6 | 7 | 8 | 9 | 10 |
|---|---|---|---|---|---|---|---|---|---|---|
| 答案 | (小三)和弦 | (屬七)和弦 | (大三)和弦 | (減三)和弦 | (小三)和弦 | (大三)和弦 | (增三)和弦 | (減三)和弦 | (屬七)和弦 | (大三)和弦 |

**三、音階 10%** 以指定音為主音或起音，請寫出指定的上行音階或調式(以臨時記號作答)。(每題2分，共10分)

1. 大音階

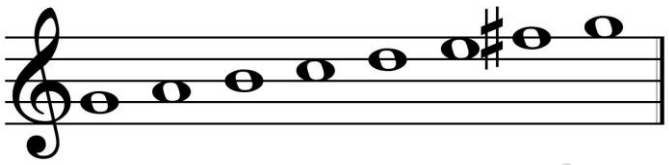

2. 自然小音階

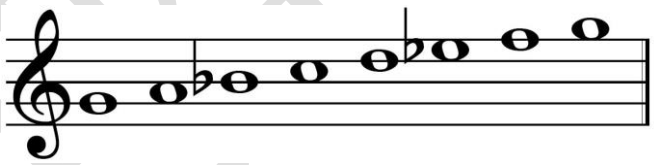

3. 和聲小音階

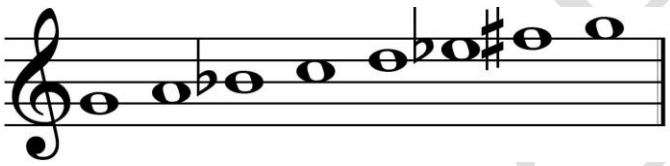

4. 全音音階

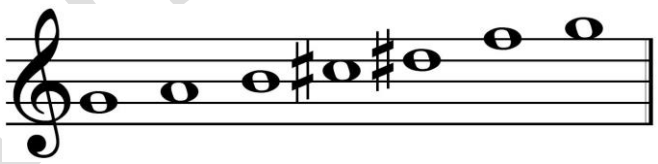

5. 五聲音階羽調式

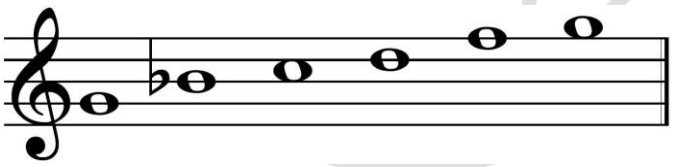

**四、配合題 20%** 請將下列正確的音樂術語名稱代號填入配對的選項中。(每格2分，共20分)

| | | | | | | | | | |
|---|---|---|---|---|---|---|---|---|---|
| (1) Piano (*p*) | H | (2) Legato | J | (3) Moderato | B | (4) Mezzo Forte (*mf*) | G | (5) Allegro | A |
| (6) accel. | D | (7) cresc | E | (8) rit. | C | (9) Espressivo | I | (10) Dolce | K |

**(A) 快板 (B) 中板 (C) 速度漸慢 (D) 速度漸快 (E) 漸強 (F) 漸弱**

**(G) 中強 (H) 弱 (I) 富有表情地 (J)圓滑 (K)柔和地 (L)莊嚴地**

**五、音樂常識 40%** (每題2分，共40分)

( 4 )1. 小恩在國慶大典上看到日本京都橘高校吹奏樂部的演出，整齊劃一的表演令人驚豔，其中有個樂器上面還附有「日台友情」的標語。小恩對這個樂器充滿好奇，查閱資料後得知這個樂器是蘇沙號，請問這個樂器是屬於下列何者樂器分類？
(1)高音木管樂器 (2)高音銅管樂器 (3)低音木管樂器 (4)低音銅管樂器

( 3 )2. 請問下列譜例是出自於哪部音樂作品？

(1)《真善美》 (2)《胡桃鉗》 (3)《彌賽亞》 (4)《鱒魚》

( 4 )3. 圓舞曲是社交舞中歷史最悠久的舞蹈，又稱華爾滋或宮廷舞。請問下列圓舞曲作品與作者的配對何者正確？

(1)《小狗圓舞曲》－柴科夫斯基 (2)《花之圓舞曲》－蕭邦 (3)《皇帝圓舞曲》－海頓

(4)《南國玫瑰圓舞曲》－約翰・史特勞斯

( 1 )4. 《歡樂歌》是貝多芬合唱交響曲第四樂章最主要的旋律，譜例中的旋律主要是使用下列何種作曲技法？

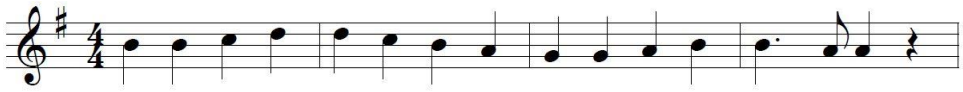

(1)級進 (2)跳進 (3)和聲 (4)重複音

( 3 )5. 臺灣作曲家，致力為臺灣譜出優美、動人的樂章，被譽為「最後的浪漫主義鋼琴詩人」，其著名作品有《一九四七序曲》、《上美的花》、《毋通嫌臺灣》等。請問上述描述的是下列哪位臺灣作曲家？

(1)呂泉生 (2)江文也 (3)蕭泰然 (4)郭芝苑

( 2 )6. 譜例為奧地利作曲家蘇佩的〈輕騎兵序曲〉之序奏，依其譜例上之組成音為下列何者和弦？

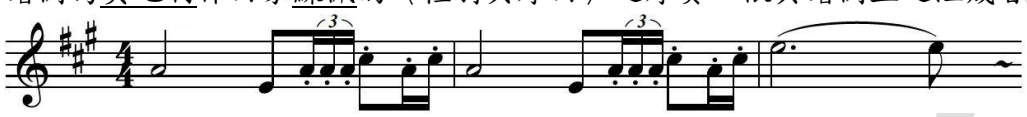

(1)小三和弦 (2)大三和弦 (3)增三和弦 (4)減三和弦

( 2 ) 7. 歌劇是西方文化重要的表演藝術，融入音樂、戲劇等元素，呈現多元化的表演風格。請問下列何者為比才的歌劇作品？

(1)《魔笛》 (2)《卡門》 (3)《杜蘭朵公主》 (4)《蝴蝶夫人》

( 3 )8. 《彼得與狼》利用樂器的音色與曲調分別代表故事中的角色。請問《彼得與狼》的老爺爺是用下列何種樂器代表？

(1)長笛 (2)雙簧管 (3)低音管 (4)定音鼓

( 4 )9. 法國作曲家，其作品中經常出現違反規則的不尋常和聲，為 20 世紀音樂的拓荒者，著名作品有管弦樂《海》、《牧神午後前奏曲》，鋼琴組曲《貝加馬斯克組曲》等。請問上述是指下列哪位音樂家？

(1)舒伯特 (2)舒曼 (3)貝多芬 (4)德布西

( 1 )10. 小靜很喜歡音樂老師介紹的某首樂曲，這首樂曲一開始是由單簧管演奏裝飾音與滑奏，旋律多使用裝飾音和切分音，是個令人印象深刻的開頭，且這首樂曲是一首獨奏鋼琴與爵士樂團的合奏樂曲。請問上述可能是下列哪首樂曲？

(1)《藍色狂想曲》 (2)《一個美國人在巴黎》 (3)《楓葉散拍》 (4)《魔法師的弟子》

( 4 )11. 傳統表演藝術保存者許坤仲雖於今年逝世，但他積極推廣並傳承臺灣原住民珍貴的傳統音樂，為後世留下無形的文化資產，而他所演奏的樂器更是排灣族傳統音樂中最具代表性的樂器文化。請問上述指的是下列何者樂器？

(1) 臀鈴 (2)口簧琴 (3)弓琴 (4)鼻笛

( 2 )12. 下列中國傳統樂器四大類型的配對，何者正確?

(1)拉弦樂器-三弦(2)彈撥樂器-阮(3)擊樂器-唢呐(4)吹管樂器-揚琴。

( 3 )13. 藝術歌曲是作曲家根據文學家創作的詩詞，結合作曲的技巧所創作出來的歌曲，請問下列有關藝術歌曲的敘述何者正確?(1)興起於 19 世紀的義大利(2)代表作曲家為舒曼，也被譽為「歌曲之王」(3)著名的藝術歌曲〈野玫瑰〉是作曲家舒伯特的作品(4)通常是由交響樂團伴奏，來表現歌詞細膩的情感。

( 2 )14. 出生於台東縣卑南鄉的卑南族作曲家創作出許多動人的作品，如〈美麗的稻穗〉〈懷念年祭〉…等，也被譽為「卑南族音樂之父」，請問是下列哪一位音樂家?

(1)郭英男(2)陸森寶(3)楊兆禎(4)呂泉生。

( 3 )15. 柴可夫斯基是俄國著名的音樂家，創作無數膾炙人口的音樂作品，其中又以三大芭蕾舞劇音樂廣受大眾歡迎，下列何者不是他的三齣芭蕾舞音樂作品? (1) 《睡美人》 (2) 《天鵝湖》 (3) 《羅密歐與茱麗葉》 (4) 《胡桃鉗》

( 4 )16. 民歌是民間流傳的歌曲，其歌詞淺顯、曲調簡單，是人們長年累月口耳相傳的歌曲，請問下列民歌的配對何者錯誤?

(1)〈老山歌〉-客家民歌(2)〈丟丟銅仔〉-閩南民歌(3)〈西北雨直直落〉-閩南民歌(4)〈天公落水〉-閩南民歌

( 1 )17. 下列有關原住民族與其特色樂器的配對，何者錯誤?

(1)太魯閣族-木杵(2)布農族-弓琴(3)賽夏族-臀鈴 (4)排灣族-鼻笛。

( 2 )18. 一群小朋友圍在一起討論『鑼鼓經』，請問哪一種說法不正確呢?(1)「看鑼鼓經這三個字就知道這都是打擊樂器使用的譜。」(2)「對阿~~~這些都是文場樂器會使用的記譜法。」(3)「我知道他們常用狀聲字來寫譜，不同的狀聲字代表不同的樂器唷~」(4)「聽你們這麼一說，我就想到我跟阿公去看廟會的布袋戲時都聽到這種音樂耶!」

( 3 )19. 每個不同的地區都有屬於自己最獨特的音樂及樂器，請問下列地區與樂器的配對何者正確?

(1)澳洲-風笛(2)印度-對話鼓(3)歐洲-手風琴(4)峇厘島-烏克麗麗

( 4 )20. 『爵士樂』是在二十世紀初發展出來獨特又迷人的音樂類型，請問下列有關『爵士樂』的敘述何者錯誤?(1)豐富的切分音節奏(2)路易斯・阿姆斯壯奠定小號在爵士樂中的地位(3)多使用樂器即興合奏(4)是從歐洲發展出來的樂種。