嘉義市 113 學年度國民中學藝術才能班術科鑑定 -- 聽寫測驗

一、單音(20%)：請將聽到的單音以全音符記譜。第一個音為標準音 A，每題播放三次，連續播放不中斷。共 10 題，每題 2 分，共計 20 分。

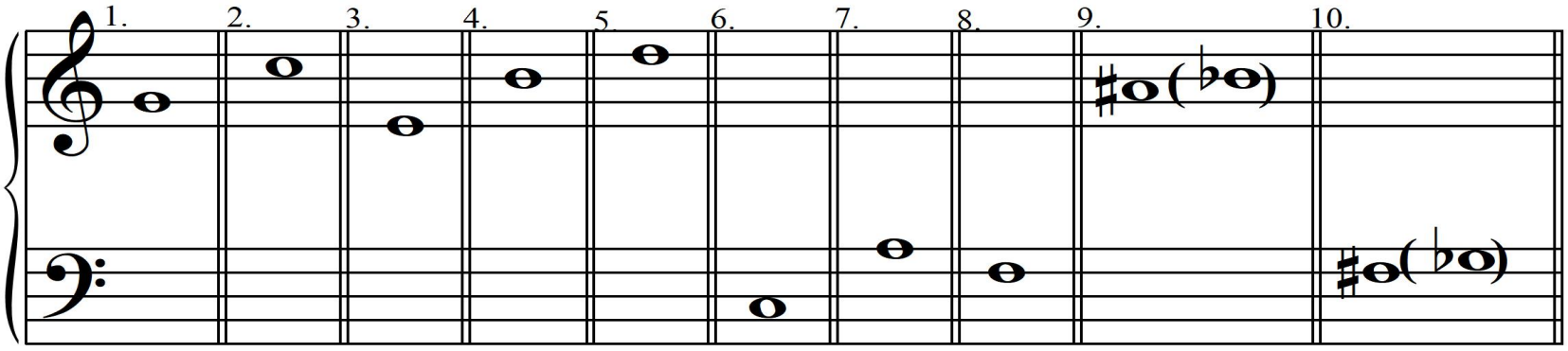

二、音程(20%)：請將聽到的音程在五線譜上以全音符填入正確的音高，並在下方空格寫出所聽到音程的完整名稱。第一個音為標準音 A，每題播放三次，連續播放不中斷。共 10 題，每題 2 分，共計 20 分。

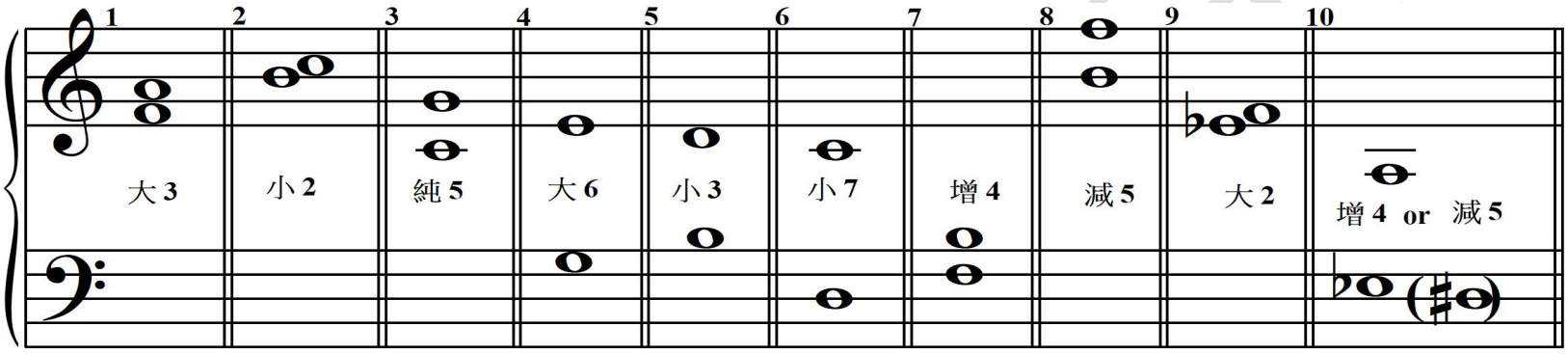

1.（大 3）度	2.（小 2）度	3.（純 5）度	4.（大 6）度	5.（小 3）度
6.（小 7）度	7.（增 4）度	8.（減 5）度	9.（大 2）度	10.（增 4/減 5）度

三、和絃(10%)：皆為選擇題，請選出所播放的和絃性質，例如：大三和絃。第一個音為標準音 A，每題播放三次。連續播放不中斷，不再做語音提示。共 5 題，每題 2 分，共計 10 分。

01.【 1 】根據播放的題目，此和絃性質為(1)大三和絃 (2)小三和絃 (3)增三和絃 (4)減三和絃

02.【 2 】根據播放的題目，此和絃性質為(1)大三和絃 (2)小三和絃 (3)增三和絃 (4)屬七和絃

03.【 4 】根據播放的題目，此和絃性質為(1)大三和絃 (2)小三和絃 (3)增三和絃 (4)減三和絃

04.【 3 】根據播放的題目，此和絃性質為(1)大三和絃 (2)小三和絃 (3)增三和絃 (4)屬七和絃

05.【 4 】根據播放的題目，此和絃性質為(1)大三和絃 (2)小三和絃 (3)減三和絃 (4)屬七和絃

解答：

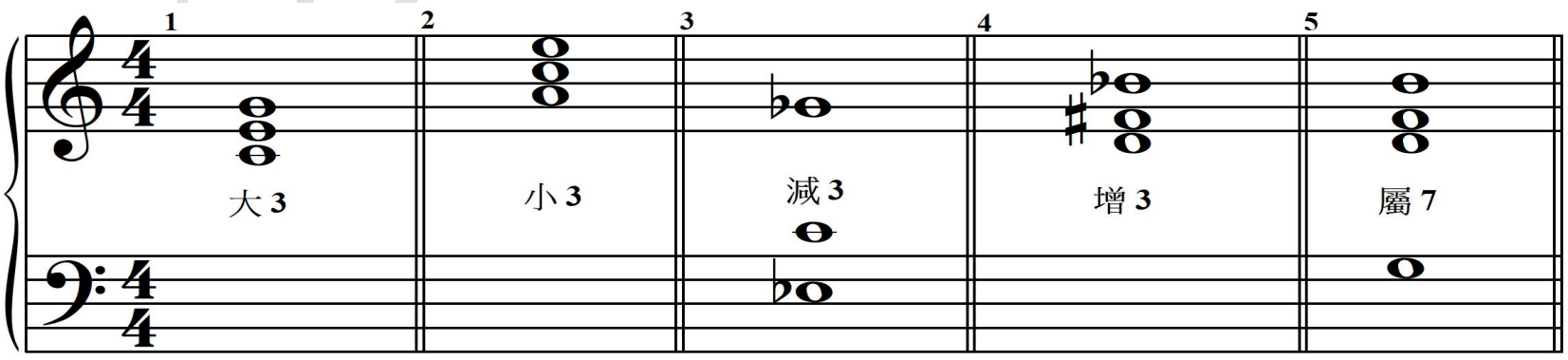

下面還有試題

四、節奏(30%)：請寫出所聽到的節奏，以高音譜第二間的 A 來記譜，連續播放四次。共 3 題，每題 10 分，共計 30 分。

第一題（10%）(第一小節 4 分，第二小節 6 分)

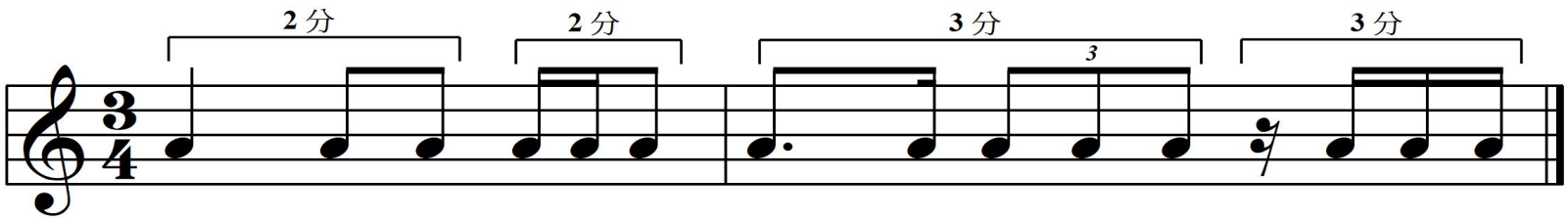

第二題（10%）(第一小節 4 分，第二小節 6 分)

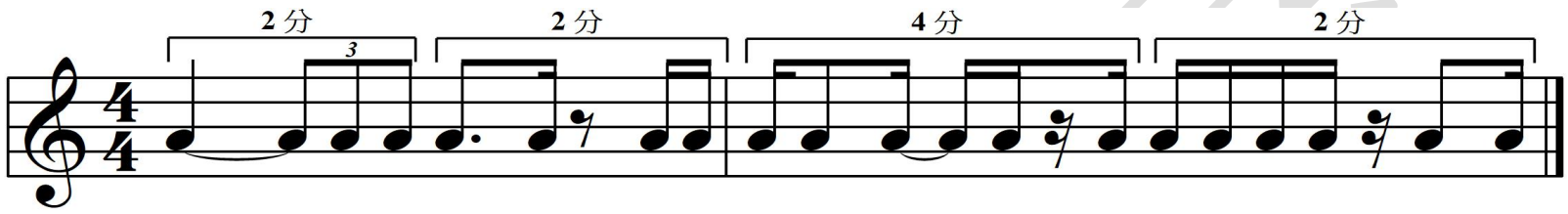

第三題（10%）(第一小節 4 分，第二小節 6 分)

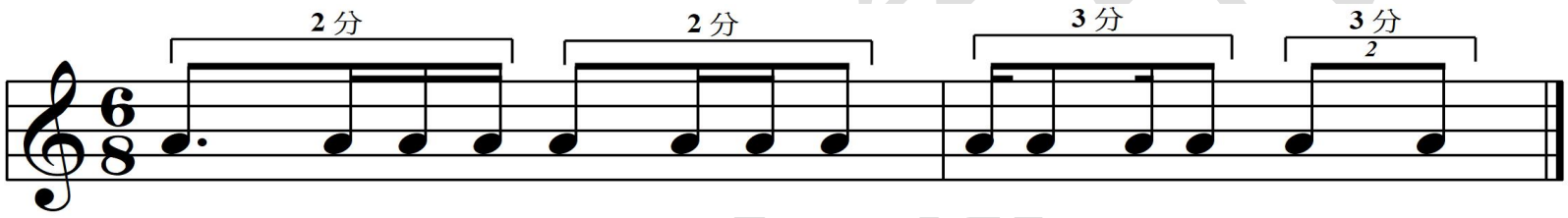

五、旋律（20%）：請寫出所聽到的旋律，第一個播放的音為標準音 A，連續播放四次。共 2 題，每題 10 分，共計 20 分。

第一題（10%）(第一小節 4 分，第二小節 6 分)

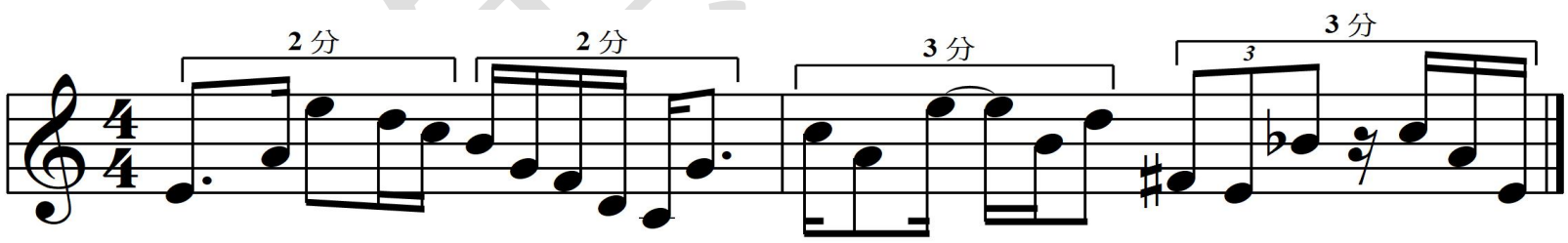

第二題（10%）(第一小節 4 分，第二小節 6 分)

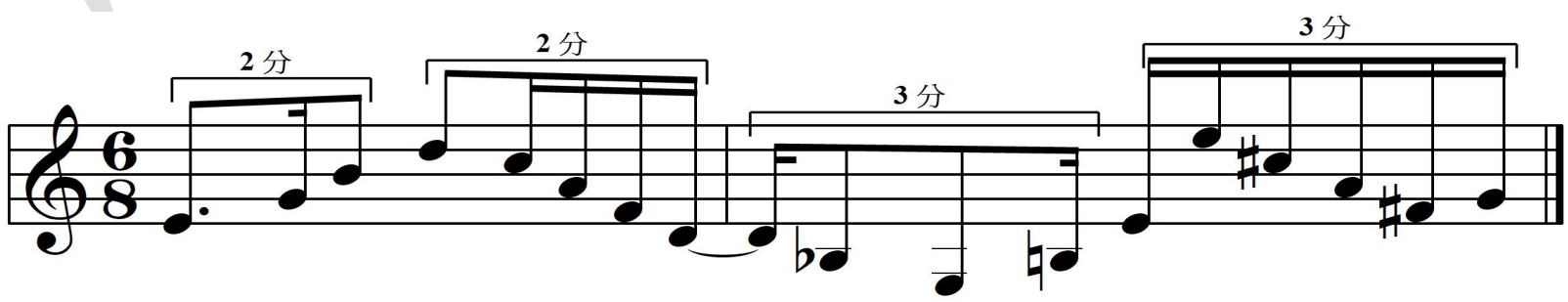

試題結束