嘉義市113學年度國民中學藝術才能班術科測驗答案
科目：國中樂理及音樂基本常識

一、音程 20%

1. 請在下列樂譜(G大調)指定的音符上方加入一音，使其成為題目指定的音程。(每音2分，共10分)

(1)增五度　　(2) 完全四度　　(3)大二度　　(4)小六度　　(5)完全五度

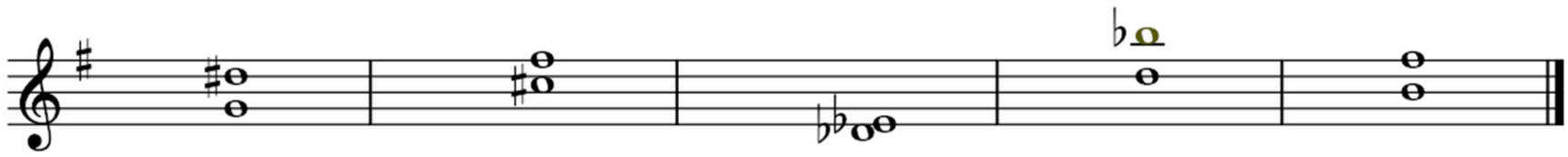

2. 請寫出正確的音程度數。(每題2分，共10分)

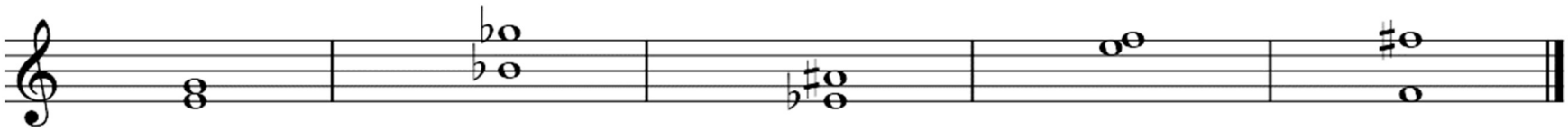

(1)(　小三　)度　(2)(　小六　)度　(3)(　倍增四　)度　(4)(　小二　)度　(5)(　增八　)度

二、和弦 20% 請寫出下列和弦的完全名稱，例如：(大三)和弦。(每題2分，共20分)

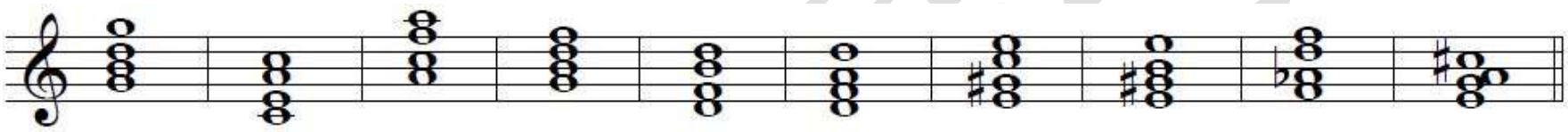

題號	1	2	3	4	5	6	7	8	9	10
答案	(大三)和弦	(小三)和弦	(大三)和弦	(屬七)和弦	(減三)和弦	(小三)和弦	(增三)和弦	(大三)和弦	(減三)和弦	(屬七)和弦

三、配合題 20% 請從生平事蹟與代表作品欄中，各選出一項最適合的答案，將代號填入表格中。(每格2分，共20分)

題號	作曲家	生平事蹟	代表作品
①	小約翰史特勞斯	E	e
②	德弗札克	B	b
③	普羅高菲夫	C	d
④	柴可夫斯基	D	a
⑤	蕭邦	A	c

生平事蹟	代表作品
A. 出生於波蘭的浪漫樂派作曲家，他的作品大多數為鋼琴曲，音樂中反映出高度的音樂、文學、民族融合的情感及思想價值。 B. 以熱愛祖國、立志發揚民族精神為名的捷克作曲家，在國際間享有盛名，多次受邀至歐美各地訪問。 C. 是俄國著名的作曲家，以迷人的旋律、強烈又複雜的節奏、大膽的和聲音響著稱。 D. 從小就展現音樂天分，因家人期待而學習法律，但始終沒有放棄對音樂的熱愛，而成為俄國重要的音樂家。 E. 出生於著名的音樂世家中，爸爸及兩個弟弟皆為作曲家，其中他是最有名望的，又被尊稱為「圓舞曲之王」。	a. 芭蕾舞劇〈睡美人〉 b. 交響曲〈新世界〉、〈斯拉夫舞曲〉 c. 〈離別曲〉、〈鋼琴練習曲〉 d. 芭蕾舞劇〈羅密歐與茱麗葉〉、歌劇〈三橘之戀〉 e. 〈南國玫瑰圓舞曲〉

四、音階 20% 完成表格中的關係大小調及調號。(每題 4 分，共 20 分)

題號	①	②	③	④	⑤
關係大調	E 大調	__♭C 大調_	___F 大調__	__B 大調__	♯F 大調
關係小調	__♯c 小調__	♭a 小調	__d 小調__	♯g 小調	__♯d 小調__
調號	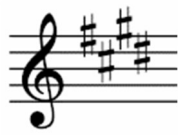	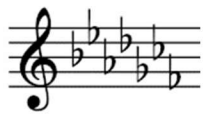		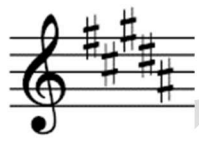	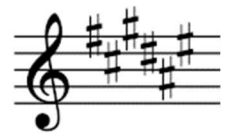

五、音樂常識 20%（每題 2 分，共 20 分）

(2)1. 小雯在電視上看到有表演者拿著撥弦樂器，這個樂器通常有四條弦，音色清脆明亮，是夏威夷傳統樂器。請問小雯看到的樂器可能是下列哪一項樂器？
(1)小提琴 (2)烏克麗麗 (3)吉他 (4)大提琴

(2)2. 徵才啟事:「本教室徵求一名國樂教師，需具有耐心及愛心，並且要會演奏中國傳統拉弦樂器，具有教學經驗者尤佳。」依據上述徵才內容，請問音樂教室是要徵下列哪項樂器的老師？
(1)梆笛 (2)二胡 (3)笙 (4)古箏

(2)3. 下列四個音樂術語中屬於速度術語的有幾個呢? rit./ Maestoso /Pianissimo /Rubato.
(1)一個 (2)兩個 (3)三個 (4)四個

(1)4. 臺灣民謠指的是生活在臺灣的各族群，將其日常生活經驗使用母語並經由代代口授相傳或集體創作等方式產生符合臺灣本土文化的歌謠，請問下列何首歌謠屬於客家民謠？
(1)〈桃花開〉 (2)〈美麗的稻穗〉(3)〈搖嬰仔歌〉 (4)〈天黑黑〉

(3)5. 請問下列何者為移調樂器？
(1)長笛 (2)雙簧管 (3)單簧管 (4)低音管

(4)6. 歌仔戲和京劇的基本表演架構是以唱、唸、做、打為表演核心，但音樂的風格與唱腔則截然不同，請問下列敘述何者正確？
(1)歌仔戲的曲調主要是西皮唱腔和二黃唱腔 (2)二黃唱腔多為激昂慷慨或表現輕鬆愉悅、活潑的情感
(3)西皮唱腔則多沈鬱哀傷或莊嚴肅穆 (4)歌仔戲最具代表性的唱腔是七字調

(1)7. 聞名世界的民謠，歌詞內容描述拿波里港灣美景，也是當地船夫喜歡吟唱的歌曲．請問上述描述的是下列哪一首歌曲？
(1)《散塔盧其亞》 (2)《蘇格蘭勇士》 (3)《小星星》 (4)《鳳陽花鼓》

(2)8. 世界音樂因受地理環境與文化的影響，使得每一民族各有其特色，其中相當受歡迎的爵士音樂，起源自那個國家？
(1)英國 (2)美國 (3)德國 (4)法國

(1)9. 今年適逢歌劇作曲家普契尼逝世 100 週年，下列何者作品並非普契尼所做？
(1)《卡門》(2)《杜蘭朵公主》(3)《蝴蝶夫人》(4)《托斯卡》

(4)10. 𝄴 蘋果 | 鳳梨 | 橘子 | 蓮霧 ||，如果以上曲調想要演奏成:蘋果-鳳梨-橘子-蘋果-鳳梨-蓮霧，請問要加入那些反覆記號呢？

(1)在橘子後面加上𝄇

(2)在橘子跟蓮霧中間加入 D.C. al Coda ，在蓮霧後加入 Fine

(3)在橘子跟蓮霧中間加入 D.S. al Coda ，在蘋果加上 𝄋 ，在蓮霧後加上 Fine

(4)在橘子上面加上 1. ，在橘子跟蓮霧中間加入𝄇，在蓮霧上面加上 2. 。