SALINAN

BUPATI DELI SERDANG
PROVINSI SUMATERA UTARA

PERATURAN BUPATI DELI SERDANG
NOMOR 38 TAHUN 2025

TENTANG

RENCANA DETAIL TATA RUANG
KECAMATAN PERCUT SEI TUAN DAN KAWASAN INDUSTRI KECAMATAN LABUHAN DELI TAHUN 2025-2045

DENGAN RAHMAT TUHAN YANG MAHA ESA

BUPATI DELI SERDANG,

Menimbang :
a. bahwa untuk melaksanakan ketentuan Pasal 9 ayat (5) Peraturan Daerah Kabupaten Deli Serdang No 1 Tahun 2021 tentang Rencana Tata Ruang Wilayah Kabupaten Deli Serdang Tahun 2021-2024 untuk operasionalisasi RTRW pada kawasan perkotaan akan disusun rencana detail tata ruang; dan
b. bahwa berdasarkan pertimbangan sebagaimana dimaksud dalam huruf a, huruf b dan huruf c perlu menetapkan peraturan bupati tentang Rencana Detail Tata Ruang Kecamatan Percut Sei Tuan dan Kawasan Industri Kecamatan Labuhan Deli.

Mengingat :
1. Pasal 18 ayat (6) Undang-Undang Dasar Negara Republik Indonesia Tahun 1945;
2. Undang-Undang Nomor 26 Tahun 2007 tentang Penataan Ruang (Lembaran Negara Republik Indonesia Tahun 2007 Nomor 68, Tambahan Lembaran Negara Republik Indonesia Nomor 4725);
3. Undang-Undang Nomor 23 Tahun 2014 tentang Pemerintahan Daerah (Lembaran Negara Republik Indonesia Tahun 2014 Nomor 244, Tambahan Lembaran Negara Republik Indonesia Nomor 5587) sebagaimana telah beberapa kali diubah terakhir dengan Undang-Undang Republik Indonesia Nomor 9 Tahun 2015 tentang Perubahan Kedua atas Undang-Undang Nomor 23 Tahun 2014 tentang Pemerintahan Daerah (Lembaran Negara Republik Indonesia Tahun 2015 Nomor 58, Tambahan Lembaran Negara Republik Indonesia Nomor 5679);

4. Undang-Undang Nomor 6 Tahun 2023 tentang Penetapan Peraturan Pemerintah Pengganti Undang-Undang Nomor 2 Tahun 2022 tentang Cipta Kerja Menjadi Undang-Undang (Lembaran Negara Republik Indonesia Tahun 2023 Nomor 41, Tambahan Lembaran Negara Republik Indonesia Nomor 6856);
5. Undang-Undang Nomor 8 Tahun 2023 tentang Provinsi Sumatera Utara (Lembaran Negara Republik Indonesia Tahun 2023 Nomor 55, Tambahan Lembaran Negara Republik Indonesia Nomor 6864);
6. Undang-Undang Nomor 18 Tahun 2024 tentang Kabupaten Deli Serdang di Provinsi Sumatera Utara (Lembaran Negara Republik Indonesia Tahun 2024 Nomor 116, Tambahan Lembaran Negara Republik Indonesia Nomor 6938);
7. Peraturan Pemerintah Nomor 26 Tahun 2008 tentang Rencana Tata Ruang Wilayah Nasional (Lembaran Negara Republik Indonesia Tahun 2008 Nomor 48, Tambahan Lembaran Negara Republik Indonesia Nomor 4833) sebagaimana telah diubah dengan Peraturan Pemerintah Nomor 13 Tahun 2017 tentang Perubahan Atas Peraturan Pemerintah Nomor 26 Tahun 2008 tentang Rencana Tata Ruang Wilayah Nasional (Lembaran Negara Republik Indonesia Tahun 2017 Nomor 77, Tambahan Lembaran Negara Republik Indonesia Nomor 6042);
8. Peraturan Pemerintah Nomor 21 Tahun 2021 tentang Penyelenggaraan Penataan Ruang (Lembaran Negara Republik Indonesia Tahun 2021 Nomor 31, Tambahan Lembaran Negara Republik Indonesia Nomor 6633);
9. Peraturan Pemerintah Nomor 5 Tahun 2021 tentang Penyelenggaraan Perizinan Berusaha Berbasis Resiko (Lembaran Negara Republik Indonesia Tahun 2021 Nomor 15, Tambahan Lembaran Negara Republik Indonesia Nomor 6617);
10. Peraturan Menteri Agraria dan Tata Ruang/Kepala Badan Pertanahan Nasional Nomor 11 Tahun 2021 tentang Tata Cara Penyusunan, Peninjauan Kembali, Revisi, dan Penerbitan Persetujuan Substansi Rencana Tata Ruang Wilayah Provinsi, Kabupaten, Kota, dan Rencana Detail Tata Ruang (Berita Negara Republik Indonesia Tahun 2021 Nomor 329);
11. Peraturan Menteri Agraria dan Tata Ruang/Kepala Badan Pertanahan Nasional Nomor 13 Tahun 2021 tentang Pelaksanaan Kesesuaian Kegiatan Pemanfaatan Ruang dan Sinkronisasi Program Pemanfaatan Ruang (Berita Negara Republik Indonesia Tahun 2021 Nomor 330);

12. Peraturan Menteri Agraria dan Tata Ruang/Kepala Badan Pertanahan Nasional Nomor 14 Tahun 2021 tentang Pedoman Penyusunan Basis Data dan Penyajian Peta Rencana Tata Ruang Wilayah Provinsi, Kabupaten dan Kota, Serta Peta Rencana Detail Tata Ruang Kabupaten/Kota (Berita Negara Republik Indonesia Tahun 2021 Nomor 326);
13. Peraturan Menteri Agraria dan Tata Ruang/Kepala Badan Pertanahan Nasional Nomor 15 Tahun 2021 tentang Koordinasi Penyelenggaraan Penataan Ruang (Berita Negara Republik Indonesia Tahun 2021 Nomor 327) sebagaimana telah diubah dengan Peraturan Menteri Agraria dan Tata Ruang/Kepala Badan Pertanahan Nasional Nomor 9 Tahun 2022 tentang Perubahan atas Peraturan Menteri Agraria dan Tata Ruang/Kepala Badan Pertanahan Nasional Nomor 15 Tahun 2021 tentang Koordinasi Penyelenggaraan Penataan Ruang (Berita Negara Tahun 2022 Nomor 530);
14. Peraturan Menteri Agraria dan Tata Ruang/Kepala Badan Pertanahan Nasional Nomor 21 Tahun 2021 tentang Pelaksanaan Pengendalian Pemanfaatan Ruang dan Pengawasan Penataan Ruang (Berita Negara Republik Indonesia Tahun 2021 Nomor 1484);
15. Peraturan Menteri Agraria dan Tata Ruang/Kepala Badan Pertanahan Nasional Nomor 14 Tahun 2022 tentang Penyediaan dan Pemanfaatan Ruang Terbuka Hijau (Berita Negara Republik Indonesia Tahun 2022 Nomor 679);
16. Peraturan Daerah Provinsi Sumatera Utara Nomor 2 Tahun 2017 tentang Rencana Tata Ruang Wilayah Provinsi Sumatera Utara Tahun 2017-2037 (Lembaran Daerah Provinsi Sumatera Utara Tahun 2017 Nomor 2); dan
17. Peraturan Daerah Kabupaten Deli Serdang No 1 Tahun 2021 tentang Rencana Tata Ruang Wilayah Kabupaten Deli Serdang Tahun 2021-2041 (Lembaran Daerah Kabupaten Deli Serdang Tahun 2021 Nomor 1).

MEMUTUSKAN:

Menetapkan : PERATURAN BUPATI TENTANG RENCANA DETAIL TATA RUANG KECAMATAN PERCUT SEI TUAN DAN KAWASAN INDUSTRI KECAMATAN LABUHAN DELI TAHUN 2025-2045.

BAB I
KETENTUAN UMUM

Pasal 1

Dalam Peraturan Bupati ini yang dimaksud dengan:

1. Daerah adalah Kabupaten Deli Serdang.
2. Bupati adalah Bupati Deli Serdang.
3. Pemerintahan Daerah adalah Penyelenggaraan Urusan Pemerintahan oleh Pemerintah Daerah dan Dewan Perwakilan Rakyat Daerah menurut asas otonomi dan tugas pembantuan dengan prinsip otonomi seluas-luasnya dalam sistem dan prinsip Negara Kesatuan Republik Indonesia sebagaimana dimaksud dalam Undang-Undang Dasar Negara Republik Indonesia Tahun 1945.
4. Pemerintah Daerah adalah Bupati sebagai unsur penyelenggara pemerintahan Daerah yang memimpin pelaksanaan urusan pemerintahan yang menjadi kewenangan Daerah otonom.
5. Pemerintah Pusat, selanjutnya disebut Pemerintah adalah Presiden Republik Indonesia yang memegang kekuasaan pemerintahan negara Republik Indonesia sebagaimana dimaksud Undang-Undang Dasar Negara Republik Indonesia Tahun 1945.
6. Ruang adalah wadah yang meliputi ruang darat, ruang laut, dan ruang udara, termasuk ruang di dalam bumi sebagai satu kesatuan wilayah, tempat manusia dan makhluk lain hidup, melakukan kegiatan, dan memelihara kelangsungan hidupnya.
7. Tata Ruang adalah wujud struktur ruang dan pola ruang.
8. Penataan Ruang adalah suatu sistem proses perencanaan tata ruang, pemanfaatan ruang, dan pengendalian pemanfaatan ruang.
9. Perencanaan Tata Ruang adalah suatu proses untuk menentukan struktur ruang dan pola ruang yang meliputi penyusunan dan penetapan rencana tata ruang.
10. Pemanfaatan Ruang adalah upaya untuk mewujudkan struktur ruang dan pola ruang sesuai dengan rencana tata ruang melalui penyusunan dan pelaksanaan program beserta pembiayaannya.
11. Pengendalian Pemanfaatan Ruang adalah upaya untuk mewujudkan tertib tata ruang.
12. Rencana Tata Ruang adalah hasil perencanaan tata ruang.
13. Rencana Tata Ruang Wilayah Kabupaten yang selanjutnya disingkat RTRW kabupaten adalah rencana tata ruang yang bersifat umum dari wilayah kabupaten, yang mengacu pada Rencana Tata Ruang Wilayah Nasional, Rencana Tata Ruang Pulau, Rencana Tata Ruang Kawasan

Strategis Nasional, RTRW Provinsi, dan Rencana Tata Ruang Kawasan Strategis Provinsi.

14. Rencana Detail Tata Ruang yang selanjutnya disingkat RDTR adalah rencana secara terperinci tentang tata ruang wilayah kabupaten yang dilengkapi dengan peraturan zonasi kabupaten.
15. Struktur Ruang adalah susunan pusat-pusat permukiman dan sistem jaringan prasarana dan sarana yang berfungsi sebagai pendukung kegiatan sosial ekonomi masyarakat yang secara hierarkis memiliki hubungan fungsional.
16. Pola Ruang adalah distribusi peruntukan ruang dalam suatu wilayah yang meliputi peruntukan ruang untuk fungsi lindung dan peruntukan ruang untuk fungsi budi daya.
17. Zona Lindung adalah Zona yang ditetapkan dengan fungsi utama melindungi kelestarian lingkungan hidup yang mencakup sumber daya alam, sumber daya buatan dan nilai sejarah serta budaya bangsa guna kepentingan pembangunan berkelanjutan.
18. Zona Budi Daya adalah wilayah yang ditetapkan dengan fungsi utama untuk dibudi dayakan atas dasar kondisi dan potensi sumber daya alam, sumber daya manusia, dan sumber daya buatan.
19. Wilayah adalah ruang yang merupakan kesatuan geografis beserta segenap unsur terkait yang batas dan sistemnya ditentukan berdasarkan aspek administratif dan/atau aspek fungsional.
20. Wilayah Perencanaan yang selanjutnya disingkat WP adalah bagian dari kabupaten dan/atau kawasan strategis kabupaten yang akan atau perlu disusun RDTRnya, sesuai arahan atau yang ditetapkan di dalam RTRW kabupaten yang bersangkutan.
21. Sub Wilayah Perencanaan yang selanjutnya disingkat SWP adalah bagian dari WP yang dibatasi dengan batasan fisik dan terdiri atas beberapa Blok.
22. Blok adalah sebidang lahan yang dibatasi sekurang-kurangnya oleh batasan fisik yang nyata seperti jaringan jalan, sungai, selokan, saluran irigasi, saluran udara tegangan ekstra tinggi, dan pantai, atau yang belum nyata seperti rencana jaringan jalan dan rencana jaringan prasarana lain yang sejenis sesuai dengan rencana kota, dan memiliki pengertian yang sama dengan Blok peruntukan.
23. Pusat Pelayanan Kota yang selanjutnya disingkat PPK merupakan pusat pelayanan ekonomi, sosial, dan/atau administrasi yang melayani seluruh wilayah WP dan/atau regional.
24. Sub Pusat Pelayanan Kota yang selanjutnya disingkat SPPK merupakan pusat pelayanan ekonomi, sosial, dan/atau administrasi yang melayani SWP.
25. Pusat Lingkungan Kelurahan/Desa yang selanjutnya disingkat PL merupakan pusat pelayanan ekonomi, sosial dan/atau administrasi lingkungan permukiman kelurahan/desa.
26. Zona adalah kawasan atau area yang memiliki fungsi dan karakteristik spesifik.

27. Subzona adalah suatu bagian dari zona yang memiliki fungsi dan karakteristik tertentu yang merupakan pendetailan dari fungsi dan karakteristik pada zona yang bersangkutan.
28. Zona Hutan Lindung yang selanjutnya disingkat HL adalah kawasan hutan yang mempunyai fungsi pokok sebagai perlindungan sistem penyangga kehidupan untuk mengatur tata air, mencegah banjir, mengendalikan erosi, mencegah intrusi air laut, dan memelihara kesuburan tanah.
29. Zona Perlindungan Setempat yang selanjutnya disingkat PS adalah daerah yang diperuntukkan bagi kegiatan pemanfaatan lahan yang menjunjung tinggi nilai-nilai luhur dalam tata kehidupan masyarakat untuk melindungi dan mengelola lingkungan hidup secara lestari, serta dapat menjaga kelestarian jumlah, kualitas penyediaan tata air, kelancaran, ketertiban pengaturan, dan pemanfaatan air dari sumber-sumber air. Termasuk didalamnya kawasan kearifan lokal dan sempadan yang berfungsi sebagai kawasan lindung antara lain sempadan pantai, sungai, mata air, situ, danau, embung, dan waduk, serta kawasan lainnya yang memiliki fungsi perlindungan setempat.
30. Zona Ruang Terbuka Hijau yang selanjutnya disingkat RTH adalah area memanjang/jalur dan/atau mengelompok, yang penggunaannya lebih bersifat terbuka, tempat tumbuh tanaman, baik yang tumbuh secara alamiah maupun yang sengaja ditanam.
31. Sub-zona Taman Kota yang selanjutnya disingkat RTH-2 adalah lahan terbuka yang berfungsi sosial dan estetik sebagai sarana kegiatan rekreatif, edukasi atau kegiatan lain yang ditujukan untuk melayani penduduk satu kota atau bagian wilayah kota.
32. Sub-zona Taman Kecamatan yang selanjutnya disingkat RTH-3 adalah taman yang ditujukan untuk melayani penduduk satu kecamatan.
33. Sub-zona Taman Kelurahan yang selanjutnya disingkat RTH-4 adalah taman yang ditujukan untuk melayani penduduk satu kelurahan.
34. Sub-zona Taman RW yang selanjutnya disingkat RTH-5 adalah taman yang ditujukan untuk melayani penduduk satu RW.
35. Sub-zona Pemakaman yang selanjutnya disingkat RTH-7 adalah penyediaan ruang terbuka hijau yang berfungsi utama sebagai tempat penguburan jenazah, juga dapat berfungsi sebagai daerah resapan air, tempat pertumbuhan berbagai jenis vegetasi, pencipta iklim mikro serta tempat hidup burung serta fungsi sosial masyarakat disekitar seperti beristirahat dan sebagai sumber pendapatan.
36. Sub-zona Jalur Hijau yang selanjutnya disingkat RTH-8 adalah jalur tanah terbuka yang meliputi taman, lapangan olahraga, taman monumen dan taman pemakaman yang pembinaan, pengelolaan dan pengendaliannya dilakukan oleh Pemerintah Daerah sesuai dengan rencana Kota.
37. Zona Ekosistem Mangrove yang selanjutnya disingkat EM merupakan kesatuan antara komunitas vegetasi mangrove berasosiasi dengan fauna dan mikro organisme sehingga dapat tumbuh dan berkembang pada daerah sepanjang pantai terutama di daerah pasang surut, laguna, muara sungai yang terlindung dengan substrat lumpur atau

lumpur berpasir dalam membentuk keseimbangan lingkungan hidup yang berkelanjutan.

38. Zona Badan Air yang selanjutnya disingkat BA adalah air permukaan bumi yang berupa sungai, danau, embung, waduk, dan sebagainya.
39. Zona Hutan Produksi yang selanjutnya disingkat KHP adalah kawasan hutan yang mempunyai fungsi pokok memproduksi hasil hutan.
40. Sub-zona Hutan Produksi Terbatas yang selanjutnya disingkat HPT adalah Kawasan Hutan dengan faktor-faktor kelas lereng, jenis tanah, dan intensitas hujan setelah masing-masing dikalikan dengan angka penimbang mempunyai jumlah nilai antara 125 (seratus dua puluh lima) sampai dengan 174 (seratus tujuh puluh empat) di luar kawasan Hutan Lindung, hutan suaka alam, hutan pelestarian alam, dan Taman Buru.
41. Zona Pertanian yang selanjutnya disingkat P adalah peruntukan ruang atau kawasan yang dialokasikan dan memenuhi kriteria untuk budi daya tanaman pangan, hortikultura, perkebunan, dan peternakan.
42. Sub-zona Tanaman Pangan yang selanjutnya disingkat P-1 adalah peruntukan ruang lahan basah beririgasi, rawa pasang surut dan lebak dan lahan basah tidak beririgasi serta lahan kering potensial untuk pemanfaatan dan pengembangan tanaman pangan.
43. Sub-zona Perkebunan yang selanjutnya disingkat P-3 adalah peruntukan ruang yang memiliki potensi untuk dimanfaatkan dan dikembangkan baik pada lahan basah dan atau lahan kering untuk komoditas perkebunan.
44. Sub-zona Peternakan yang selanjutnya disingkat P-4 adalah sub zona peruntukan ruang yang dikembangkan untuk menampung kegiatan yang berhubungan dengan peternakan.
45. Zona Perikanan yang selanjutnya disingkat IK adalah peruntukan ruang yang dikembangkan untuk kegiatan perikanan yang meliputi zona perikanan tangkap, zona perikanan budi daya, zona pengolahan dan pemasaran hasil perikanan dan sarana dan prasarana perikanan.
46. Sub-zona Perikanan Budi Daya yang selanjutnya disingkat IK-2 adalah bagian dari kawasan yang digunakan untuk melakukan usaha pengembangbiakan ikan dan organisme air lainnya pada badan air buatan maupun alami dengan wadah buatan.
47. Zona Pembangkitan Tenaga Listrik yang selanjutnya disingkat PTL adalah peruntukan ruang yang merupakan bagian dari kawasan budi daya yang dikembangkan untuk menjamin ketersediaan tenaga listrik.
48. Zona Kawasan Peruntukan Industri yang selanjutnya disingkat KPI adalah bentangan lahan yang diperuntukkan bagi kegiatan industri berdasarkan Rencana Tata Ruang Wilayah yang ditetapkan sesuai dengan ketentuan peraturan perundang-undangan.
49. Zona Pariwisata yang selanjutnya disingkat W peruntukan ruang yang merupakan bagian dari kawasan budi daya yang dikembangkan untuk mengembangkan kegiatan pariwisata, baik alam, buatan, maupun budaya.
50. Zona Perumahan yang selanjutnya disingkat R adalah kumpulan rumah sebagai bagian dari permukiman, baik perkotaan maupun

perdesaan, yang dilengkapi dengan prasarana, sarana, dan utilitas umum sebagai hasil upaya pemenuhan rumah yang layak huni.

51. Sub-zona Perumahan Kepadatan Tinggi yang selanjutnya disingkat R-2 adalah peruntukan ruang yang difungsikan untuk tempat tinggal atau hunian dengan perbandingan yang besar antara jumlah bangunan rumah dengan luas lahan.
52. Sub-zona Perumahan Kepadatan Sedang yang selanjutnya disingkat R-3 adalah peruntukan ruang yang difungsikan untuk tempat tinggal atau hunian dengan perbandingan yang hampir seimbang antara jumlah bangunan rumah dengan luas lahan.
53. Sub-zona Perumahan Kepadatan Rendah yang selanjutnya disingkat R-4 adalah peruntukan ruang yang difungsikan untuk tempat tinggal atau hunian dengan perbandingan yang kecil antara jumlah bangunan rumah dengan luas lahan.
54. Zona Sarana Pelayanan Umum yang selanjutnya disingkat SPU adalah peruntukan ruang yang dikembangkan untuk melayani kegiatan pendidikan, kesehatan, olahraga, sosial budaya, atau peribadatan, beserta fasilitasnya dengan skala dan radius pelayanan sesuai dengan hierarki pusat pelayanan yang ditetapkan.
55. Sub-zona Sarana Pelayanan Umum Skala Kota yang selanjutnya disingkat SPU-1 adalah peruntukan ruang yang dikembangkan untuk melayani penduduk skala kota.
56. Sub-zona Sarana Pelayanan Umum Skala Kecamatan yang selanjutnya disingkat SPU-2 adalah peruntukan ruang yang dikembangkan untuk melayani penduduk skala kecamatan.
57. Sub-zona Sarana Pelayanan Umum Skala Kelurahan yang selanjutnya disingkat SPU-3 adalah peruntukan ruang yang dikembangkan untuk melayani penduduk skala kelurahan.
58. Sub-zona Sarana Pelayanan Umum Skala RW yang selanjutnya disingkat SPU-4 adalah peruntukan ruang yang dikembangkan untuk melayani penduduk skala RW.
59. Zona Campuran yang selanjutnya disingkat C adalah peruntukan ruang yang direncanakan terdiri atas minimal 3 fungsi (campuran hunian dan non-hunian) dengan luas 0,5-60 Ha, dengan kepadatan menengah hingga tinggi yang terintegrasi baik secara fisik maupun fungsi, dalam bentuk vertikal, horizontal, atau kombinasi keduanya, berkesesuaian, saling melengkapi, saling mendukung terhubung antara satu dengan lainnya sebagai satu kesatuan, serta merupakan kawasan ramah pejalan kaki, dan dilengkapi oleh prasarana dan sarana yang memadai.
60. Sub-zona Campuran Intensitas Menengah/Sedang yang selanjutnya disingkat C-2 adalah peruntukan ruang yang terdiri atas campuran hunian dan nonhunian dengan intensitas Pemanfaatan Ruang/kepadatan Zona terbangun sedang.
61. Zona Perdagangan dan Jasa yang selanjutnya disingkat K adalah peruntukan ruang yang merupakan bagian dari kawasan budi daya difungsikan untuk pengembangan kegiatan usaha yang bersifat

komersial, tempat bekerja, tempat berusaha, serta tempat hiburan dan rekreasi, serta fasilitas umum/sosial pendukungnya.

62. Sub-zona Perdagangan dan Jasa Skala Kota yang selanjutnya disingkat K-1 adalah peruntukan ruang yang merupakan bagian dari kawasan budi daya yang difungsikan untuk pengembangan kelompok kegiatan perdagangan dan/atau jasa, tempat bekerja, tempat berusaha, tempat hiburan dan rekreasi dengan skala pelayanan kota.
63. Sub-zona Perdagangan dan Jasa Skala WP yang selanjutnya disingkat K-2 adalah peruntukan ruang yang difungsikan untuk pengembangan kelompok kegiatan perdagangan dan/atau jasa, tempat bekerja, tempat berusaha, tempat hiburan dan rekreasi dengan skala pelayanan WP.
64. Sub-zona Perdagangan dan Jasa Skala SWP yang selanjutnya disingkat K-3 adalah peruntukan ruang yang difungsikan untuk pengembangan kelompok kegiatan perdagangan dan atau jasa, tempat bekerja, tempat berusaha, tempat hiburan dan rekreasi dengan skala pelayanan SWP.
65. Zona Perkantoran yang selanjutnya disingkat KT adalah peruntukan ruang yang merupakan bagian dari kawasan budi daya yang difungsikan untuk pengembangan kegiatan pelayanan pemerintahan dan tempat bekerja/berusaha, tempat berusaha, dilengkapi dengan fasilitas umum/sosial pendukungnya.
66. Zona Transportasi yang selanjutnya disingkat TR adalah peruntukan ruang yang dikembangkan untuk menampung fungsi transportasi skala regional dalam upaya untuk mendukung kebijakan.
67. Zona Pertahanan dan Keamanan yang selanjutnya disingkat HK adalah peruntukan tanah yang merupakan bagian dari kawasan budi daya yang dikembangkan untuk menjamin kegiatan dan pengembangan bidang pertahanan dan keamanan seperti kantor, instalasi hankam, termasuk tempat latihan baik pada tingkat nasional, Kodam, Korem, Koramil, dsb.
68. Zona Peruntukan Lainnya yang selanjutnya disingkat PL adalah peruntukan ruang yang dikembangkan untuk menampung fungsi kegiatan di daerah tertentu berupa tempat evakuasi sementara dan akhir, Instalasi Pengolahan Air Minum, Instalasi Pengolahan Air Limbah, Pengembangan Nuklir, dan Pergudangan.
69. Sub-zona Instalasi Pengolahan Air Limbah (IPAL) yang selanjutnya disingkat PL-4 adalah sistem yang berfungsi untuk mengolah air limbah yang dikumpulkan melalui sistem perpipaan.
70. Sub-zona Pergudangan yang selanjutnya disingkat PL-6 adalah peruntukan ruang untuk melakukan proses penyimpanan, pemeliharaan dan pemindahan barang.
71. Zona Badan Jalan yang selanjutnya disingkat BJ adalah bagian jalan yang berada di antara kisi-kisi jalan dan merupakan lajur utama yang meliputi jalur lalu lintas dan bahu jalan.
72. Ketentuan Khusus adalah ketentuan yang mengatur pemanfaatan kawasan yang memiliki fungsi khusus dan memiliki aturan tambahan seperti adanya kawasan yang bertampalan dengan kawasan peruntukan utama, yang disebut sebagai kawasan pertampalan/tumpang susun (overlay). Ketentuan khusus ini dibuat

sebagai ketentuan tambahan dalam rangka pengendalian pemanfaatan ruang.

73. Ketentuan Khusus Kawasan Keselamatan Operasi Penerbangan yang selanjutnya disingkat KKOP adalah ketentuan pada wilayah daratan dan/atau perairan serta ruang udara di sekitar bandar udara yang digunakan untuk kegiatan operasi penerbangan dalam rangka menjamin keselamatan penerbangan.
74. Ketentuan Khusus Lahan Pertanian Pangan Berkelanjutan yang selanjutnya disingkat LP2B adalah bidang lahan pertanian yang ditetapkan untuk dilindungi dan dikembangkan secara konsisten guna menghasilkan pangan pokok bagi kemandirian, ketahanan, dan kedaulatan pangan nasional.
75. Ketentuan Khusus Kawasan Rawan Bencana adalah ketentuan pada kawasan yang memiliki kondisi atau karakteristik geologis, biologis, hidrologis, klimatologis, geografis, sosial, budaya, politik, ekonomi, dan teknologi yang untuk jangka waktu tertentu tidak dapat atau tidak mampu mencegah, meredam, mencapai kesiapan, sehingga mengurangi kemampuan untuk menanggapi dampak buruk bahaya tertentu.
76. Kawasan Rawan Bencana Banjir adalah area yang sering dilanda bencana banjir yang merupakan peristiwa atau keadaan dimana terendamnya suatu daerah atau daratan karena volume air yang meningkat.
77. Ketentuan Khusus Tempat Evakuasi Bencana adalah ketentuan peruntukan ruang dalam suatu wilayah yang meliputi peruntukan ruang untuk tempat evakuasi sementara dan tempat evakuasi akhir.
78. Tempat Evakuasi Sementara adalah tempat berkumpul sementara bagi pengungsi saat terjadi bencana berupa lapangan terbuka yang aman dari bencana dan dekat dengan tempat evakuasi akhir.
79. Tempat Evakuasi Akhir adalah tempat berkumpul akhir bagi pengungsi yang dapat berfungsi sebagai tempat hunian sementara saat terjadi bencana.
80. Ketentuan Khusus Sempadan adalah ketentuan pada kawasan yang dibentuk oleh jarak atau radius maya tertentu dari garis atau titik pusat yang diproteksi, antara lain sempadan pantai, sempadan sungai, sempadan danau/situ, sempadan mata air, sempadan ketenagalistrikan, dan sempadan pipa/kabel.
81. Ketentuan Khusus Sempadan Sungai adalah ketentuan pada kawasan yang dibentuk oleh garis maya di kiri dan kanan palung sungai yang ditetapkan sebagai batas perlindungan sungai.
82. Ketentuan Khusus Kawasan Pertahanan dan Keamanan meliputi kegiatan yang diperbolehkan dan tidak diperbolehkan di sekitar wilayah pertahanan.
83. Peraturan Zonasi Kabupaten yang selanjutnya disebut PZ kabupaten adalah ketentuan yang mengatur tentang persyaratan pemanfaatan ruang dan ketentuan pengendaliannya dan disusun untuk setiap Blok/zona peruntukan yang penetapan zonanya dalam rencana detail tata ruang.

84. Utilitas adalah fasilitas umum yang menyangkut kepentingan masyarakat banyak yang mempunyai sifat pelayanan lokal maupun wilayah di luar bangunan pelengkap dan perlengkapan jalan. Termasuk dalam kelompok utilitas adalah jaringan listrik, jaringan telkom, jaringan air bersih, jaringan distribusi gas dan bahan bakar lainnya, jaringan sanitasi dan lainnya.
85. Koefisien Dasar Bangunan (KDB) adalah angka persentase perbandingan antara luas seluruh lantai dasar bangunan gedung dan luas lahan/tanah perpetakan/daerah perencanaan yang dikuasai sesuai rencana tata ruang dan RTBL.
86. Koefisien Daerah Hijau (KDH) adalah angka persentase perbandingan antara luas seluruh ruang terbuka di luar bangunan gedung yang diperuntukkan bagi pertamanan/penghijauan dan luas tanah perpetakan/daerah perencanaan yang dikuasai sesuai rencana tata ruang dan RTBL.
87. Koefisien Lantai Bangunan (KLB) adalah angka persentase perbandingan antara luas seluruh lantai bangunan gedung dan luas tanah perpetakan/daerah perencanaan yang dikuasai sesuai rencana tata ruang dan RTBL.
88. Garis Sempadan Bangunan (GSB) adalah sempadan yang membatasi jarak terdekat bangunan terhadap tepi jalan, dihitung dari batas terluar saluran air kotor (riol) sampai batas terluar muka bangunan, berfungsi sebagai pembatas ruang, atau jarak bebas minimum dari bidang terluar suatu massa bangunan terhadap lahan yang dikuasai, batas tepi sungai atau pantai, antara massa bangunan yang lain atau rencana saluran, jaringan tegangan tinggi listrik, jaringan pipa gas, dsb (*building line*).
89. Orang adalah orang perseorangan dan/atau korporasi.
90. Masyarakat adalah orang perseorangan, kelompok orang termasuk masyarakat hukum adat, korporasi, dan/atau pemangku kepentingan nonpemerintah lain dalam penyelenggaraan penataan ruang.
91. Konfirmasi Kesesuaian Kegiatan Pemanfaatan Ruang adalah dokumen yang menyatakan kesesuaian antara rencana kegiatan Pemanfaatan Ruang dengan RDTR.
92. Forum Penataan Ruang adalah wadah di tingkat pusat dan daerah yang bertugas untuk membantu Pemerintah Pusat dan Pemerintah Daerah dengan memberikan pertimbangan dalam Pelaksanaan Penataan Ruang.

BAB II
RUANG LINGKUP

Bagian Kesatu
Ruang Lingkup Peraturan Bupati

Pasal 2

Ruang lingkup peraturan Bupati ini, meliputi:
a. tujuan penataan WP;

b. rencana struktur ruang;
c. rencana pola ruang;
d. ketentuan pemanfatan ruang; dan
e. peraturan zonasi.

Bagian Kedua
Ruang Lingkup WP

Pasal 3

(1) Ruang lingkup Wilayah Perencanaan mencakup Kecamatan Percut Sei Tuan dan Kawasan Industri Kecamatan Labuhan Deli yang selanjutnya disebut WP IV seluas kurang lebih 21.165,54 (dua puluh satu ribu seratus enam puluh lima koma lima empat) hektare, termasuk ruang udara di atasnya dan ruang di dalam bumi.
(2) Batas-batas Kecamatan Percut Sei Tuan Dan Kawasan Industri Kecamatan Labuhan Deli terdiri atas:
   a. sebelah utara berbatasan dengan Selat Malaka;
   b. sebelah timur berbatasan dengan Kecamatan Pantai Labu dan Kecamatan Batang Kuis;
   c. sebelah selatan berbatasan dengan Tanjung Morawa; dan
   d. sebelah barat berbatasan dengan Kota Medan.
(3) Kecamatan Percut Sei Tuan Dan Kawasan Industri Kecamatan Labuhan Deli sebagaimana dimaksud pada ayat (1), terdiri atas:
   a. Kecamatan Percut Sei Tuan dengan luas 18.996,64 (delapan belas ribu sembilan ratus sembilan puluh enam koma enam empat) hektare, meliputi:
      1. Desa Amplas dengan luas 1.492,02 (seribu empat ratus sembilan puluh dua koma nol dua) hektare;
      2. Desa Tembung dengan luas 587,88 (lima ratus delapan puluh tujuh koma delapan delapan) hektare;
      3. Desa Sambirejo Timur dengan luas 824,66 (delapan ratus dua puluh empat koma enam enam) hektare;
      4. Desa Sei Rotan dengan luas 541,19 (lima ratus empat puluh satu koma satu sembilan) hektare;
      5. Desa Bandar Klippa dengan luas 570,50 (lima ratus tujuh puluh koma lima nol) hektare;
      6. Desa Bandar Khalipah dengan luas 422,64 (empat ratus dua puluh dua koma enam empat) hektare;
      7. Desa Medan Estate dengan luas 745,96 (tujuh ratus empat puluh lima koma ssembilan enam) hektare;
      8. Desa Laut Dendang dengan luas 315,84 (tiga ratus lima belas koma delapan empat) hektare;
      9. Desa Sampali dengan luas 2.220,45 (dua ribu dua ratus dua puluh koma empat lima) hektare;
      10. Desa Bandar Setia dengan luas 685,32 (enam ratus delapan puluh lima koma tiga dua) hektare;

11. Desa Kolam dengan luas 654,87 (enam ratus lima puluh empat koma delapan tujuh) hektare;
12. Desa Saentis dengan luas 1.585,71 (seribu lima ratus delapan puluh lima koma tujuh satu) hektare;
13. Desa Cinta Rakyat dengan luas 192,58 (seratus Sembilan puluh dua koma lima delapan) hektare;
14. Desa Cinta Damai dengan luas 1.099,38 (seribu sembilan puluh sembilan koma tiga delapan) hektare;
15. Desa Pematang Lalang dengan luas 1.270,72 (seribu dua ratus tujuh puluh koma tujuh dua) hektare;
16. Desa Percut dengan luas 1.548,47 (seribu lima ratus empat puluh delapan koma empat tujuh) hektare;
17. Desa Tanjung Rejo dengan luas 3.565,99 (tiga ribu lima ratus enam puluh lima koma sembilan sembilan) hektare;
18. Desa Tanjung Selamat dengan luas 480,59 (empat ratus delapan puluh koma lima sembilan) hektare;
19. Kelurahan Kenangan Baru dengan luas 191,85 (seratus sembilan puluh satu koma delapan lima) hektare;

b. Kecamatan Labuhan Deli dengan luas 2.168,90 (dua ribu seratus enam puluh delapan koma sembilan nol), meliputi Desa Pematang Johar dengan luas 2.168,90 (dua ribu seratus enam puluh delapan koma sembilan nol) hektare.

(4) Kecamatan Percut Sei Tuan dan Kawasan Industri Kecamatan Labuhan Deli sebagaimana dimaksud pada ayat (1) dibagi menjadi 4 (empat) SWP yang terdiri atas:

a. SWP IV.A, dengan luas 4.414,15 (empat ribu empat ratus empat belas koma satu lima) hektare, dibagi menjadi 4 (empat) Blok, meliputi:
   1. Blok IV.A.1, dengan luas 1.486,84 (seribu empat ratus delapan puluh enam koma delapan empat) hektare, berada sebagian di Desa Tanjung Rejo dan sebagian di Desa Percut;
   2. Blok IV.A.2, dengan luas 1.375,05 (seribu tiga ratus tujuh puluh lima koma nol lima) hektare, berada sebagian di Desa Tanjung Rejo dan sebagian di Desa Percut;
   3. Blok IV.A.3, dengan luas 512,91 (lima ratus dua belas koma sembilan satu) hektare, berada sebagian di Desa Tanjung Rejo dan sebagian di Desa Percut; dan
   4. Blok IV.A.4, dengan luas 1.039,36 (seribu tiga puluh sembilan koma tiga enam) hektare, berada sebagian di Desa Pematang Lalang dan sebagian di Desa Cinta Damai.

b. SWP IV.B, dengan luas 4.815,02 (empat ribu delapan ratus lima belas koma nol dua) hektare, dibagi menjadi 4 (empat) Blok, meliputi:
   1. Blok IV.B.1, dengan luas 955,86 (sembilan ratus lima puluh lima koma delapan enam) hektare, berada sebagian di Desa Pematang Johar;

2. Blok IV.B.2, dengan luas 1.286,12 (seribu dua ratus delapan puluh enam koma satu dua) hektare, berada sebagian di Desa Tanjung Rejo dan sebagian di Desa Tanjung Selamat;
3. Blok IV.B.3, dengan luas 1.908,01 (seribu sembilan ratus delapan koma nol satu) hektare, berada sebagian di Desa Cinta Damai, sebagian di Desa Saentis dan sebagian di Desa Percut;
4. Blok IV.B.4, dengan luas 665,04 (enam ratus enam puluh lima koma nol empat) hektare, berada sebagian di Desa Cinta Damai, sebagian di Desa Saentis dan sebagian di Desa Pematang Lalang.

c. SWP IV.C dengan luas 5.636,48 (lima ribu enam ratus tiga puluh enam koma empat delapan) hektare, dibagi menjadi 5 (lima) Blok, meliputi:
1. Blok IV.C.1, dengan luas 2.291,60 (dua ribu dua ratus sembilan puluh satu koma enam nol) hektare, berada sebagian di Desa Pematang Johar, sebagian di Desa Sampali, sebagian di Desa Saentis dan sebagian di Desa Tanjung Selamat;
2. Blok IV.C.2, dengan luas 1.526,79 (seribu lima ratus dua puluh enam koma tujuh sembilan) hektare, sebagian berada di Desa Sampali, sebagian di Desa Saentis dan sebagian di Desa Cinta Rakyat;
3. Blok IV.C.3, dengan luas 802,65 (delapan ratus dua koma enam lima) hektare, sebagian berada di Desa Saentis, sebagian di Desa Kolam dan sebagian di Desa Bandar Setia;
4. Blok IV.C.4, dengan luas 655,30 (enam ratus lima puluh lima koma tiga nol) hektare, sebagian berada di Desa Bandar Setia dan sebagian di Desa Kolam; dan
5. Blok IV.C.5, dengan luas 360,13 (tiga ratus enam puluh koma satu tiga) hektare, sebagian berada di Desa Kolam, sebagian di Desa Bandar Klippa dan sebagian di Desa Sei Rotan.

d. SWP IV.D dengan luas 6.299,89 (enam ribu dua ratus sembilan puluh sembilan koma delapan sembilan) hektare, dibagi menjadi 15 (lima belas) Blok, meliputi:
1. Blok IV.D.1, dengan luas 803,32 (delapan ratus tiga koma tiga dua) hektare, sebagian berada di Desa Sampali, sebagian di Desa Medan Estate dan sebagian di Desa Laut Dendang;
2. Blok IV.D.2, dengan luas 470,44 (empat ratus tujuh puluh koma empat empat) hektare, sebagian berada di Desa Sampali dan sebagian di Desa Laut Dendang;
3. Blok IV.D.3, dengan luas 618,21 (enam ratus delapan belas koma dua satu) hektare, sebagian berada di Desa Medan Estate, sebagian di Desa Bandar Khalipah, sebagian di Desa Laut Dendang dan sebagian di Desa Tembung;
4. Blok IV.D.4, dengan luas 379,80 (tiga ratus tujuh puluh sembilan koma delapan nol) hektare, sebagian berada di Desa Bandar Khalipah dan sebagian di Desa Bandar Setia;

5. Blok IV.D.5, dengan luas 474,90 (empat ratus tujuh puluh empat koma sembilan nol) hektare, sebagian berada di Desa Bandar Klippa dan sebagian di Desa Sei Rotan;
6. Blok IV.D.6, dengan luas 565,82 (lima ratus enam puluh lima koma delapan dua) hektare, sebagian berada di Desa Sei Rotan, sebagian di Desa Bandar Klippa dan sebagian di Desa Tembung;
7. Blok IV.D.7, dengan luas 191,85 (seratus sembilan puluh satu koma delapan lima) hektare, berada di Kelurahan Kenangan Baru;
8. Blok IV.D.8, dengan luas 268,77 (dua ratus enam puluh delapan koma tujuh tujuh) hektare, berada sebagian di Desa Tembung;
9. Blok IV.D.9, dengan luas 585,76 (lima ratus delapan puluh lima koma tujuh enam) hektare, berada sebagian di Desa Sambirejo Timur;
10. Blok IV.D.10, dengan luas 373,02 (tiga ratus tujuh puluh tiga koma nol dua) hektare, berada sebagian di Desa Tembung dan sebagian di Desa Amplas;
11. Blok IV.D.11, dengan luas 349,32 (tiga ratus empat puluh sembilan koma tiga dua) hektare, berada sebagian di Desa Sambirejo Timur dan sebagian di Desa Amplas;
12. Blok IV.D.12, dengan luas 402,92 (empat ratus dua koma sembilan dua) hektare, berada sebagian di Desa Amplas;
13. Blok IV.D.13, dengan luas 297,81 (dua ratus sembilan puluh tujuh koma delapan satu) hektare, berada sebagian di Desa Amplas;
14. Blok IV.D.14, dengan luas 60,00 (enam puluh koma nol nol) hektare, berada sebagian di Desa Amplas; dan
15. Blok IV.D.15, dengan luas 457,98 (empat ratus lima puluh tujuh koma sembilan delapan) hektare, berada di berada sebagian di Desa Amplas.

(5) Ruang lingkup WP, SWP, dan Blok digambarkan dalam peta dengan tingkat ketelitian skala 1:5.000 sebagaimana tercantum dalam Lampiran I, yang merupakan bagian tidak terpisahkan dari Peraturan Bupati ini.

BAB III
TUJUAN PENATAAN WP

Pasal 4

Penataan Kecamatan Percut Sei Tuan dan Kawasan Industri Kecamatan Labuhan Deli sebagaimana dimaksud dalam Pasal 2 huruf a, bertujuan untuk Mewujudkan Kecamatan Percut Sei Tuan Dan Kawasan Industri Kecamatan Labuhan Deli Sebagai Kawasan Strategis Industri, Kawasan Pertanian Guna Menjaga Ketahanan Pangan Berkelanjutan dan Kawasan Perkotaan.

BAB IV
RENCANA STRUKTUR RUANG

Bagian Kesatu
Umum

Pasal 5

(1) Rencana Struktur Ruang sebagaimana dimaksud dalam Pasal 2 huruf b meliputi:
   a. rencana pengembangan pusat pelayanan;
   b. rencana jaringan transportasi;
   c. rencana jaringan energi;
   d. rencana jaringan telekomunikasi;
   e. rencana jaringan sumber daya air;
   f. rencana jaringan air minum;
   g. rencana pengelolaan air limbah dan pengelolaan limbah bahan berbahaya dan beracun (B3);
   h. rencana jaringan persampahan;
   i. rencana jaringan drainase; dan
   j. rencana jaringan prasarana lainnya.
(2) Rencana Struktur Ruang sebagaimana dimaksud pada ayat (1) digambarkan dalam peta dengan tingkat ketelitian geometri dan ketelitian detail informasi skala 1:5.000 tercantum dalam Lampiran II yang merupakan bagian tidak terpisahkan dari Peraturan Bupati ini.

Bagian Kedua
Rencana Pengembangan Pusat Pelayanan

Pasal 6

(1) Rencana pengembangan pusat pelayanan sebagaimana dimaksud dalam Pasal 5 ayat (1) huruf a meliputi:
   a. pusat pelayanan kota/kawasan perkotaan;
   b. sub pusat pelayanan kota/kawasan perkotaan; dan
   c. pusat pelayanan lingkungan.
(2) Pusat pelayanan kota/kawasan perkotaan sebagaimana dimaksud pada ayat (1) huruf a yaitu PPK Tembung terdapat di SWP IV.D Blok IV.D.6.
(3) Sub pusat pelayanan kota/kawasan perkotaan sebagaimana dimaksud pada ayat (1) huruf b yaitu SPPK Cinta Rakyat terdapat di SWP IV.C Blok IV.C.2.
(4) Pusat pelayanan lingkungan sebagaimana dimaksud pada ayat (1) huruf c berupa pusat lingkungan kelurahan/desa.
(5) Pusat lingkungan kelurahan/desa sebagaimana dimaksud pada ayat (4) meliputi:
   a. PL Desa Tanjung Rejo, berada di SWP IV.B Blok IV.B.2;
   b. PL Desa Percut, berada di SWP IV.B Blok IV.B.3;
   c. PL Desa Cinta Damai, berada di SWP IV.B Blok IV.B.3;
   d. PL Desa Sampali, berada di SWP IV.C Blok IV.C.1;
   e. PL Desa Pematang Johar berada di SWP IV.C Blok IV.C.1;

f. PL Desa Kolam, berada di SWP IV.C Blok IV.C.5; dan
g. PL Desa Amplas, berada di SWP IV.D Blok IV.D.11;

(6) Rencana pengembangan pusat pelayanan sebagaimana dimaksud pada ayat (1) digambarkan dalam peta dengan tingkat ketelitian skala 1:5.000 sebagaimana tercantum dalam Lampiran II.1, yang merupakan bagian tidak terpisahkan dari Peraturan Bupati ini.

Bagian Ketiga
Rencana Jaringan Transportasi

Pasal 7

(1) Rencana jaringan transportasi sebagaimana dimaksud dalam Pasal 5 ayat (1) huruf b, terdiri atas:
a. jalan arteri primer;
b. jalan kolektor primer;
c. jalan kolektor sekunder;
d. jalan lokal primer;
e. jalan lingkungan primer;
f. jalan lingkungan sekunder;
g. jalan tol;
h. terminal penumpang tipe C;
i. jaringan jalur kereta api antarkota;
j. stasiun kereta api;
k. jembatan; dan
l. pelabuhan pengumpan lokal.

(2) Jalan arteri primer sebagaimana dimaksud pada ayat (1) huruf a meliputi:
a. BTS. KOTA MEDAN - TEMBUNG - LUBUK PAKAM melintas di SWP IV.D;
b. JLN. KOLONEL BEJO (MEDAN) melintas di SWP IV.D;
c. JLN. LETDA SUJONO (MEDAN) melintas di SWP IV.D; dan
d. JLN. PANCING (MEDAN) melintas di SWP IV.D.

(3) Jalan kolektor primer sebagaimana dimaksud pada ayat (1) huruf b meliputi:
a. Jl. M. Yusuf Jintan melintas di SWP IV.B, SWP IV.C, dan SWP IV.D;
b. Jl. Perjuangan melintas di SWP IV.C, dan SWP IV.D;
c. Jl. Paluh Gelombang melintas di SWP IV.B, dan SWP IV.C;
d. Jl. Tanjung Selamat melintas di SWP IV.A, dan SWP IV.B;
e. Jl. Protokol Desa Amplas melintas di SWP IV.D;
f. Jl. Kiwi Raya Blok D melintas di SWP IV.B;
g. Jl. Sempurna melintas di SWP IV.D;
h. Jl. Perdamean melintas di SWP IV.C;
i. Jl. Dusun melintas di SWP IV.A;
j. Jl. Moh Yakub Lubis melintas di SWP IV.C, dan SWP IV.D;
k. Jl. H. Anif melintas di SWP IV.C, dan SWP IV.D;
l. Jl. Perhubungan melintas di SWP IV.C;
m. Jl. Pertahanan melintas di SWP IV.D;
n. Jl. Pasar 1 Melintang melintas di SWP IV.B, dan SWP IV.C;

o. Jl. Bendungan V melintas di SWP IV.D;
p. Jl. Medan Percut Cinta Rakyat melintas di SWP IV.B, dan SWP IV.C;
q. Jl. Beringin Pasar 7 melintas di SWP IV.D;
r. Jl. Cemara melintas di SWP IV.D;
s. Gg. Duku Raya melintas di SWP IV.D;
t. Jl. Cinta Damai melintas di SWP IV.B;
u. Jl. Sudirman melintas di SWP IV.C;
v. Jl. Terusan melintas di SWP IV.C;
w. Jl. Selamat Ketaren melintas di SWP IV.D;
x. Jl. Utama 2 melintas di SWP IV.D;
y. Jl. Selambo melintas di SWP IV.D;
z. Jl. Aceh melintas di SWP IV.C;
aa. Jl. Mamiyai melintas di SWP IV.D; dan
bb. Jl. Pasar 1 Tambak Rejo melintas di SWP IV.D.

(4) Jalan kolektor sekunder sebagaimana dimaksud pada ayat (1) huruf c meliputi:
a. Jl. Pustaka melintas di SWP IV.C, dan SWP IV.D;
b. Jl. Selambo melintas di SWP IV.D;
c. Jl. Datuk Kabu di SWP IV.D;
d. Jl. M. Thalib Hasibuan melintas di SWP IV.D;
e. Jl. Pembangunan melintas di SWP IV.C;
f. Jl. Teruno Joyo melintas di SWP IV.B, dan SWP IV.C;
g. Gg. Duku Raya melintas di SWP IV.D;
h. Jl. Garuda Raya 1 melintas di SWP IV.D;
i. Jl. Peringgan melintas di SWP IV.C;
j. Jl. Satria Barat melintas di SWP IV.D;
k. Jl. Kiwi Raya melintas di SWP IV.D;
l. Jl. Baru melintas di SWP IV.D;
m. Jl. Sukmo melintas di SWP IV.C;
n. Jl. Terusan melintas di SWP IV.C; dan
o. Jl. Benteng melintas di SWP IV.D.

(5) Jalan lokal primer sebagaimana dimaksud pada ayat (1) huruf d melintas di SWP IV.A, SWP IV.B, SWP IV.C dan SWP IV.D.

(6) Jalan lingkungan primer sebagaimana dimaksud pada ayat (1) huruf e melintas di SWP IV.B, SWP IV.C dan SWP IV.D.

(7) Jalan lingkungan sekunder sebagaimana dimaksud pada ayat (1) huruf f melintas di SWP IV.A, SWP IV.B, SWP IV.C dan SWP IV.D.

(8) Jalan tol sebagaimana dimaksud pada ayat (1) huruf g meliputi:
a. jalan tol Belawan – Medan - Tanjung Morawa melintas di SWP IV.C dan SWP IV.D;
b. Lingkar Luar Kota Medan (ruas utara – timur) melintas di SWP IV.A dan SWP IV.B; dan
c. Tol dalam Kota Medan melintas di SWP IV.D.

(9) Jalan tol sebagaimana dimaksud ayat (8) huruf b dan huruf c, trase bersifat indikatif dan ditetapkan kemudian berdasarkan kajian yang lebih mendalam dilakukan oleh Menteri yang membidangi urusan pekerjaan umum.

(10) Terminal penumpang tipe C sebagaimana dimaksud pada ayat (1) huruf h terdapat di:
   a. SWP IV.D pada Blok IV.D.1; dan
   b. SWP IV.D pada Blok IV.D.7.

(11) Jaringan jalur kereta api antarkota sebagaimana dimaksud pada ayat (1) huruf i berupa jaringan jalur kereta api antarkota melintas di SWP IV.D.

(12) Stasiun kereta api sebagaimana dimaksud pada ayat (1) huruf j berupa stasiun penumpang sedang berupa stasiun Bandar Klippa terdapat di SWP IV.D pada Blok IV.D.6.

(13) Jembatan sebagaimana dimaksud pada ayat (1) Huruf k terdapat di:
   a. SWP IV.A pada Blok IV.A.1, Blok IV.A.2, Blok IV.A.3, dan Blok IV.A.4;
   b. SWP IV.B pada Blok IV.B.2, dan IV.B.3;
   c. SWP IV.C pada Blok IV.C.1, Blok IV.C.2, Blok IV.C.3, Blok IV.C.4, dan Blok IV.C.5; dan
   d. SWP IV.D pada Blok IV.D.1, Blok IV.D.2, Blok IV.D.3, Blok IV.D.4, Blok IV.D.5, Blok IV.D.6, Blok IV.D.7, Blok IV.D.8, Blok IV.D.9, Blok IV.D.10, Blok IV.D.11, Blok IV.D.12, Blok IV.D.13, Blok IV.D.14, dan Blok IV.D.15.

(14) Pelabuhan pengumpan lokal sebagaimana dimaksud pada ayat (1) huruf l terdapat di SWP IV.A pada Blok IV.A.1.

(15) Rencana jaringan transportasi sebagaimana dimaksud pada ayat (1) digambarkan dalam peta dengan tingkat ketelitian geometri dan ketelitian detail informasi skala 1:5.000 tercantum dalam Lampiran II.2 yang merupakan bagian tidak terpisahkan dari Peraturan Bupati ini.

Bagian Keempat
Rencana Jaringan Energi

Pasal 8

(1) Rencana jaringan energi sebagaimana dimaksud dalam Pasal 5 ayat (1) huruf c meliputi:
   a. jaringan yang menyalurkan minyak dan gas bumi dari fasilitas produksi-kilang pengolahan;
   b. jaringan yang menyalurkan minyak dan gas bumi dari kilang pengolahan-konsumen;
   c. pembangkit listrik tenaga uap (PLTU);
   d. saluran udara tegangan tinggi (SUTT);
   e. saluran kabel tegangan menengah (SKTM); dan
   f. gardu listrik.

(2) Jaringan yang menyalurkan gas bumi dari fasilitas produksi-kilang pengolahan sebagaimana dimaksud pada ayat (1) huruf a melintasi di SWP IV.C, dan SWP IV.D.

(3) Jaringan yang menyalurkan gas bumi dari kilang pengolahan-konsumen sebagaimana dimaksud pada ayat (1) huruf b melintas SWP IV.C, dan SWP IV.D.
(4) Pembangkit listrik tenaga uap (PLTU) sebagaimana dimaksud pada ayat (1) huruf c terdapat di SWP IV.A Blok IV.A.2.
(5) Saluran udara tegangan tinggi (SUTT) sebagaimana dimaksud pada ayat (1) huruf d melintas di SWP IV.B, SWP IV.C, dan SWP IV.D.
(6) Saluran kabel tegangan menengah (SKTM) sebagaimana dimaksud pada ayat (1) huruf e melintas di SWP IV.A, SWP IV.B, SWP IV.C, dan SWP IV.D.
(7) Gardu listrik, sebagaimana dimaksud pada ayat (1) huruf f berupa gardu induk meliputi:
   a. gardu induk di SWP IV.C pada Blok IV.C.1; dan
   b. gardu induk di SWP IV.D pada Blok IV.D.6.
(8) Rencana jaringan energi sebagaimana dimaksud pada ayat (1) digambarkan dalam peta dengan tingkat ketelitian skala 1:5.000 sebagaimana tercantum dalam Lampiran II.3, yang merupakan bagian tidak terpisahkan dari Peraturan Bupati ini.

Bagian Kelima
Rencana Jaringan Telekomunikasi

Pasal 9

(1) Rencana jaringan telekomunikasi sebagaimana dimaksud dalam Pasal 5 ayat (1) huruf d berupa
   a. jaringan tetap
   b. jaringan bergerak seluler
(2) Jaringan tetap sebagaimana dimaksud pada ayat (1) huruf a berupa jaringan serat optik yang melintas di SWP IV.B, SWP IV.C, dan SWP IV.D.
(3) Jaringan bergerak seluler sebagaimana dimaksud pada ayat (1) huruf b berupa menara *Base Transceiver Station* (BTS) yang melintasi SWP IV.B, SWP IV.C, dan SWP IV.D.
(4) Rencana jaringan telekomunikasi sebagaimana dimaksud pada ayat (1) digambarkan dalam peta dengan tingkat ketelitian skala 1:5.000 sebagaimana tercantum dalam Lampiran II.4, yang merupakan bagian tidak terpisahkan dari Peraturan Bupati ini.

Bagian Keenam
Rencana Jaringan Sumber Daya Air

Pasal 10

(1) Rencana jaringan sumber daya air sebagaimana dimaksud dalam Pasal 5 ayat (1) huruf e meliputi :
   a. Sistem jaringan irigasi
   b. Bangunan sumber daya air

(2) Sistem jaringan irigasi sebagaimana dimaksud pada ayat (1) huruf a meliputi:
   a. jaringan irigasi primer melintas di SWP IV.A, SWP IV.B, SWP IV.C dan SWP IV.D;
   b. jaringan irigasi sekunder melintas di SWP IV.A, SWP IV.B, dan SWP IV.C; dan
   c. jaringan irigasi tersier melintas di SWP IV.A, SWP IV.B dan SWP IV.C.

(3) Bangunan sumber daya air sebagaimana dimaksud pada ayat (1) huruf b berupa pintu air yang terdapat di:
   a. SWP IV.A pada Blok IV.A.1, Blok IV.A.2, Blok IV.A.3 dan Blok IV.A.4;
   b. SWP IV.B pada Blok IV.B.2, Blok IV.B.3 dan Blok IV.B.4; dan
   c. SWP IV.C pada Blok IV.C.2, Blok IV.C.3 dan Blok IV.C.5.

(4) Rencana jaringan sumber daya air sebagaimana dimaksud pada ayat (1) digambarkan dalam peta dengan tingkat ketelitian skala 1:5.000 sebagaimana tercantum dalam Lampiran II.5, yang merupakan bagian tidak terpisahkan dari Peraturan Bupati ini.

Bagian Ketujuh
Rencana Jaringan Air Minum

Pasal 11

(1) Rencana jaringan air minum sebagaimana dimaksud dalam Pasal 5 ayat (1) huruf f meliputi :
   a. Unit produksi;
   b. Unit distribusi; dan
   c. Unit pelayanan.

(2) Unit produksi sebagaimana dimaksud pada ayat (1) huruf a berupa instalasi produksi terdapat di SWP IV.D Blok IV.D.8.

(3) Unit distribusi sebagaimana dimaksud pada ayat (1) huruf b berupa jaringan distribusi pembagi melintas di SWP IV.A, SWP IV.B, SWP IV.C, dan SWP IV.D.

(4) Unit pelayanan sebagaimana dimaksud pada ayat (1) huruf c berupa sambungan langsung terdapat di SWP IV.C, meliputi Blok IV.C.1.

(5) Rencana jaringan air minum sebagaimana dimaksud pada ayat (1) digambarkan dalam peta dengan tingkat ketelitian skala 1:5.000 sebagaimana tercantum dalam Lampiran II.6, yang merupakan bagian tidak terpisahkan dari Peraturan Bupati ini.

Bagian Kedelapan
Rencana Pengelolaan Air Limbah dan Pengelolaan Limbah Bahan Berbahaya dan Beracun (B3)

Pasal 12

(1) Rencana pengelolaan air limbah dan pengelolaan limbah bahan berbahaya dan beracun (B3) sebagaimana dimaksud dalam Pasal 5 ayat (1) huruf g meliputi rencana:
   a. sistem pengelolaan air limbah domestik setempat;
   b. sistem pengelolaan air limbah domestik terpusat; dan
   c. sistem pengelolaan limbah bahan berbahaya dan beracun (B3).
(2) Sistem pengelolaan air limbah domestik setempat sebagaimana dimaksud pada ayat (1) huruf a berupa sub-sistem pengolahan setempat terdapat di SWP IV.D pada Blok IV.D.6.
(3) Sistem pengelolaan air limbah domestik terpusat sebagaimana dimaksud pada ayat (1) huruf b berupa subsistem pengolahan terpusat berupa IPAL skala kawasan tertentu/permukiman terdapat di SWP IV.D pada Blok IV.D.1.
(4) Sistem pengelolaan limbah bahan berbahaya dan beracun (B3) sebagaimana dimaksud pada ayat (1) huruf c terdapat di:
   a. SWP IV.A pada Blok IV.A.2;
   b. SWP IV.B pada Blok IV.B.2 dan Blok IV.B.3; dan
   c. SWP IV.C pada Blok IV.C.1.
(5) Rencana pengelolaan air limbah dan pengelolaan limbah bahan berbahaya dan beracun (B3) sebagaimana dimaksud pada ayat (1) digambarkan dalam peta dengan tingkat ketelitian skala 1:5.000 sebagaimana tercantum dalam Lampiran II.7, yang merupakan bagian tidak terpisahkan dari Peraturan Bupati ini.

Bagian Kesembilan
Rencana Jaringan Persampahan

Pasal 13

(1) Rencana jaringan persampahan, sebagaimana dimaksud pada Pasal 5 ayat (1) huruf h meliputi rencana:
   a. tempat pengelolaan sampah *reuse, reduce, recycle* (TPS3R);
   b. tempat penampungan sementara (TPS); dan
   c. tempat pengolahan sampah terpadu (TPST)
(2) Tempat pengelolaan sampah *reuse, reduce, recycle* (TPS3R) sebagaimana dimaksud pada ayat (1) huruf a terdapat di SWP IV.D pada Blok IV.D.4 dan Blok IV.D.8;
(3) Tempat penampungan sementara (TPS), sebagaimana dimaksud pada ayat (1) huruf b terdapat di:
   a. SWP IV.A pada Blok IV.A.2;
   b. SWP IV.B pada Blok IV.B.2, Blok IV.B.3 dan Blok IV.B.4;
   c. SWP IV.C pada Blok IV.C.1, Blok IV.C.2 dan Blok IV.C.4; dan

d. SWP IV.D pada Blok IV.D.1, Blok IV.D.3, Blok IV.D.4, Blok IV.D.5, Blok IV.D.6, Blok IV.D.7, Blok IV.D.8, Blok IV.D.9 dan Blok IV.D.11.

(4) Tempat pengolahan sampah terpadu (TPST) sebagaimana dimaksud pada ayat (1) huruf c terdapat di SWP IV.C pada Blok IV.C.4.

(5) Rencana jaringan persampahan sebagaimana dimaksud pada ayat (1) digambarkan dalam peta dengan tingkat ketelitian skala 1:5.000 sebagaimana tercantum dalam Lampiran II.8, yang merupakan bagian tidak terpisahkan dari Peraturan Bupati ini.

Bagian Kesepuluh
Rencana Jaringan Drainase

Pasal 14

(1) Rencana jaringan drainase sebagaimana dimaksud dalam Pasal 5 ayat (1) huruf i, meliputi:
   a. jaringan drainase primer;
   b. jaringan drainase sekunder; dan
   c. jaringan drainase tersier;

(2) jaringan drainase primer sebagaimana dimaksud pada ayat (1) huruf a melintas di SWP IV.A, SWP IV.B, SWP IV.C, dan SWP IV.D.

(3) jaringan drainase sekunder sebagaimana dimaksud pada ayat (1) huruf b melintas di SWP IV.A, SWP IV.B, SWP IV.C, dan SWP IV.D.

(4) jaringan drainase tersier, sebagaimana dimaksud pada ayat (1) huruf c melintas di SWP IV.A, SWP IV.B, SWP IV.C, dan SWP IV.D.

(5) Rencana jaringan drainase sebagaimana dimaksud pada ayat (1) digambarkan dalam peta dengan tingkat ketelitian skala 1:5.000 sebagaimana tercantum dalam Lampiran II.9, yang merupakan bagian tidak terpisahkan dari Peraturan Bupati ini.

Bagian Kesebelas
Rencana Jaringan Prasarana Lainnya

Pasal 15

(1) Rencana jaringan prasarana lainnya, sebagaimana dimaksud dalam Pasal 5 ayat (1) huruf j, meliputi:
   a. jalur evakuasi bencana;
   b. tempat evakuasi; dan
   c. jaringan pejalan kaki.

(2) Jalur evakuasi bencana sebagaimana dimaksud pada ayat (1) huruf a melintas di SWP IV.A, SWP IV.B, SWP IV.C, dan SWP IV.D.

(3) Tempat evakuasi sebagaimana dimaksud pada ayat (1) huruf b meliputi :
   a. tempat evakuasi sementara; dan
   b. tempat evakuasi akhir.

(4) Tempat evakuasi sementara sebagaimana dimaksud pada ayat (3) huruf a terdapat di :
   a. SWP IV.A pada Blok IV.A.2;
   b. SWP IV.B pada Blok IV.B.1, dan Blok IV.B.3;
   c. SWP IV.C pada Blok IV.C.1, Blok IV.C.2, dan Blok IV.C.3; dan
   d. SWP IV.D pada Blok IV.D.4, Blok IV.D.5, Blok IV.D.6, Blok IV.D.8, Blok IV.D.9 dan Blok IV.D.11.

(5) Tempat evakuasi akhir sebagaimana dimaksud pada ayat (3) huruf b terdapat di SWP IV.D pada Blok IV.D.1.

(6) Jaringan pejalan kaki sebagaimana dimaksud pada ayat (1) huruf c berada pada ruas jalan dalam perkotaan yaitu jalan kolektor primer yang melalui di SWP IV.D pada Blok IV.D.1.

(7) Rencana jaringan prasarana lainnya sebagaimana dimaksud pada ayat (1) digambarkan dalam peta dengan tingkat ketelitian skala 1:5.000 sebagaimana tercantum dalam Lampiran II.10, yang merupakan bagian tidak terpisahkan dari Peraturan Bupati ini.

BAB V
RENCANA POLA RUANG

Bagian Kesatu
Umum

Pasal 16

(1) Rencana pola ruang Kecamatan Percut Sei Tuan dan Kawasan Industri Kecamatan Labuhan Deli seluas kurang lebih 21.165,54 (dua puluh satu ribu seratus enam puluh lima koma lima empat) hektare, sebagaimana dimaksud dalam Pasal 2 huruf c, meliputi:
   a. zona lindung; dan
   b. zona budi daya.

(2) Rencana pola ruang wilayah sebagaimana dimaksud pada ayat (1) digambarkan dalam peta dengan tingkat ketelitian skala 1:5.000 (satu banding lima ribu) sebagaimana tercantum dalam Lampiran III yang merupakan bagian tidak terpisahkan dari Peraturan Bupati ini.

Bagian Kedua
Zona Lindung

Pasal 17

Zona lindung sebagaimana dimaksud dalam Pasal 16 ayat (1) huruf a, seluas 1.588,36 (seribu lima ratus delapan puluh delapan koma tiga enam) hektare, terdiri atas:

a. Zona hutan lindung dengan kode HL;
b. Zona perlindungan setempat dengan kode PS;
c. Zona ruang terbuka hijau dengan kode RTH;
d. Zona ekosistem mangrove dengan kode EM; dan

e. Zona badan air dengan kode BA.

Paragraf 1
Zona Hutan Lindung

Pasal 18

(1) Zona hutan lindung dengan kode HL sebagaimana dimaksud pada pasal 17 huruf a dengan luas 960,92 (sembilan ratus enam puluh koma sembilan dua) hektare terdapat di:
   a. SWP IV.A pada Blok IV.A.1, Blok IV.A.2, Blok IV.A.3 dan Blok IV.A.4; dan
   b. SWP IV.B pada Blok IV.B.3.
(2) Pemanfaatan ruang sebagaimana dimaksud pada ayat (1) dapat dilaksanakan setelah adanya keputusan dari menteri yang menangani urusan pemerintahan di bidang kehutanan.
(3) Pemanfaatan ruang zona hutan lindung sebagaimana dimaksud pada ayat (1) untuk kepentingan pembangunan di luar kegiatan kehutanan berlaku sesuai ketentuan peraturan perundang-undangan di bidang kehutanan.

Paragraf 2
Zona Perlindungan Setempat

Pasal 19

Zona perlindungan setempat dengan kode PS sebagaimana dimaksud pada pasal 17 huruf b dengan luas 43,35 (empat puluh tiga koma tiga lima) hektare terdapat di:
a. SWP IV.A pada Blok IV.A.1, Blok IV.A.2 dan Blok IV.A.4;
b. SWP IV.B pada Blok IV.B.3;
c. SWP IV.C pada Blok IV.C.1, Blok IV.C.2 dan Blok IV.C.4; dan
d. SWP IV.D pada Blok IV.D.1, Blok IV.D.2, Blok IV.D.3, Blok IV.D.4, Blok IV.D.6, Blok IV.D.7 dan Blok IV.D.8.

Paragraf 3
Zona Ruang Terbuka Hijau

Pasal 20

(1) Zona Ruang Terbuka Hijau dengan kode RTH sebagaimana dimaksud dalam Pasal 17 huruf c dengan luas 115,47 (seratus lima belas koma empat tujuh) hektare meliputi:
   a. Sub-Zona taman kota dengan kode RTH-2;
   b. Sub-Zona taman kecamatan dengan kode RTH-3;
   c. Sub-Zona taman kelurahan dengan kode RTH-4;
   d. Sub-Zona taman RW dengan kode RTH-5;
   e. Sub-Zona pemakaman dengan kode RTH-7; dan
   f. Sub-Zona jalur hijau dengan kode RTH-8.
(2) Sub-Zona taman kota dengan kode RTH-2 sebagaimana dimaksud pada ayat (1) huruf a dengan luas 35,34 (tiga puluh lima koma tiga empat) hektare terdapat di SWP IV.D pada Blok IV.D.1 dan Blok IV.D.3.

(3) Sub-Zona taman kecamatan dengan kode RTH-3 sebagaimana dimaksud pada ayat (1) huruf b dengan luas 3,52 (tiga koma lima dua) hektare terdapat di SWP IV.D pada Blok IV.D.1.
(4) Sub-Zona taman kelurahan dengan kode RTH-4 sebagaimana dimaksud pada ayat (1) huruf c dengan luas 6,01 (enam koma nol satu) hektare terdapat di SWP IV.D pada Blok IV.D.1 dan Blok IV.D.2.
(5) Sub-Zona taman RW dengan kode RTH-5 sebagaimana dimaksud pada ayat (1) huruf d dengan luas 4,59 (empat koma lima sembilan) hektare terdapat di:
   a. SWP IV.C pada Blok IV.C.2; dan
   b. SWP IV.D pada Blok IV.D.1, Blok IV.D.2, Blok IV.D.3, Blok IV.D.4, Blok IV.D.6 dan Blok IV.D.7.
(6) Sub-Zona pemakaman dengan kode RTH-7 sebagaimana dimaksud pada ayat (1) huruf e dengan luas 16,16 (enam belas koma satu enam) hektare terdapat di:
   a. SWP IV.B pada Blok IV.B.2 dan Blok IV.B.3;
   b. SWP IV.C pada Blok IV.C.1, Blok IV.C.2, Blok IV.C.3 dan Blok IV.C.4; dan
   c. SWP IV.D pada Blok IV.D.1, Blok IV.D.2, Blok IV.D.4, Blok IV.D.5, Blok IV.D.7, Blok IV.D.8, Blok IV.D.9, Blok IV.D.10, Blok IV.D.11 dan Blok IV.D.13.
(7) Sub-Zona jalur hijau dengan kode RTH-8 sebagaimana dimaksud pada ayat (1) huruf f dengan luas 49,86 (empat puluh sembilan koma delapan enam) hektare terdapat di:
   a. SWP IV.A pada Blok IV.A.2 dan Blok IV.A.3;
   b. SWP IV.C pada Blok IV.C.1 dan Blok IV.C.3; dan
   c. SWP IV.D pada Blok IV.D.1, Blok IV.D.2, Blok IV.D.3, Blok IV.D.5, Blok IV.D.6, Blok IV.D.7, Blok IV.D.8, Blok IV.D.9, Blok IV.D.12, Blok IV.D.14 dan Blok IV.D.15.

Paragraf 4
Zona Ekosistem *Mangrove*

Pasal 21

Zona Ekosistem *Mangrove* dengan kode EM sebagaimana dimaksud dalam Pasal 17 huruf d dengan luas 21,19 (dua puluh satu koma satu sembilan) hektare terdapat di:
a. SWP IV.A pada Blok IV.A.1, Blok IV.A.3 dan Blok IV.A.4; dan
b. SWP IV.B pada Blok IV.B.3.

Paragraf 5
Zona Badan Air

Pasal 22

Zona badan air dengan kode BA sebagaimana dimaksud dalam Pasal 17 huruf e dengan luas 447,43 (empat ratus empat puluh tujuh koma empat tiga) hektare terdapat di:
a. SWP IV.A pada Blok IV.A.1, Blok IV.A.2, Blok IV.A.3 dan Blok IV.A.4;
b. SWP IV.B pada Blok IV.B.1, Blok IV.B.2, Blok IV.B.3 dan Blok IV.B.4;
c. SWP IV.C pada Blok IV.C.1, Blok IV.C.2, Blok IV.C.3, Blok IV.C.4 dan Blok IV.C.5; dan

d. SWP IV.D pada Blok IV.D.1, Blok IV.D.2, Blok IV.D.3, Blok IV.D.4, Blok IV.D.5, Blok IV.D.6, Blok IV.D.7, Blok IV.D.8, Blok IV.D.9, Blok IV.D.10, Blok IV.D.11, Blok IV.D.12, Blok IV.D.13, Blok IV.D.14 dan Blok IV.D.15.

Bagian Ketiga
Zona Budi daya

Pasal 23

Zona budi daya sebagaimana dimaksud dalam Pasal 16 ayat (1) huruf b, seluas 19.577,18 (sembilan belas ribu lima ratus tujuh puluh tujuh koma satu delapan) hektare terdiri atas:

a. Zona hutan produksi dengan kode KHP;
b. Zona pertanian dengan kode P;
c. Zona perikanan dengan kode IK;
d. Zona pembangkitan tenaga listrik dengan kode PTL;
e. Zona kawasan peruntukan industri dengan kode KPI;
f. Zona pariwisata dengan kode W;
g. Zona perumahan dengan kode R;
h. Zona sarana pelayanan umum dengan kode SPU;
i. Zona campuran dengan kode C;
j. Zona perdagangan dan jasa dengan kode K;
k. Zona perkantoran dengan kode KT;
l. Zona transportasi dengan kode TR;
m. Zona pertahanan dan keamanan dengan kode HK;
n. Zona peruntukan lainnya dengan kode PL; dan
o. Zona badan jalan dengan kode BJ.

Paragraf 1
Zona Hutan Produksi

Pasal 24

(1) Zona hutan produksi dengan kode KHP sebagaimana dimaksud dalam Pasal 23 huruf a dengan luas 509,04 (lima ratus sembilan koma nol empat) hektare berupa Sub-Zona hutan produksi terbatas dengan kode HPT;
(2) Sub-Zona hutan produksi terbatas dengan kode HPT sebagaimana dimaksud pada ayat (1) dengan luas 509,04 (lima ratus sembilan koma nol empat) hektare terdapat di SWP IV.A pada Blok IV.A.1 dan Blok IV.A.2.

Paragraf 2
Zona Pertanian

Pasal 25

(1) Zona pertanian dengan kode P sebagaimana dimaksud dalam Pasal 23 huruf b dengan luas 5.795,61 (lima ribu tujuh ratus Sembilan puluh lima koma enam satu) hektare meliputi:
    a. Sub-Zona tanaman pangan dengan kode P-1;
    b. Sub-Zona perkebunan dengan kode P-3; dan
    c. Sub-Zona peternakan dengan kode P-4.

(2) Sub-Zona tanaman pangan dengan kode P-1 sebagaimana dimaksud pada ayat (1) huruf a dengan luas 5.539,05 (lima ribu lima ratus tiga puluh Sembilan koma nol lima) hektare terdapat di:
   a. SWP IV.A pada Blok IV.A.2 dan Blok IV.A.4;
   b. SWP IV.B pada Blok IV.B.1, Blok IV.B.2, Blok IV.B.3 dan Blok IV.B.4;
   c. SWP IV.C pada Blok IV.C.1, Blok IV.C.2, Blok IV.C.3, Blok IV.C.4 dan Blok IV.C.5; dan
   d. SWP IV.D pada Blok IV.D.1, Blok IV.D.3, Blok IV.D.4, Blok IV.D.5, Blok IV.D.6, Blok IV.D.9, Blok IV.D.10, Blok IV.D.11, Blok IV.D.12, Blok IV.D.13 dan Blok IV.D.15.

(3) Sub-Zona perkebunan dengan kode P-3 sebagaimana dimaksud pada ayat (1) huruf b dengan luas 254,42 (dua ratus lima puluh empat koma empat dua) hektare terdapat di:
   a. SWP IV.A pada Blok IV.A.2 dan Blok IV.A.4;
   b. SWP IV.B pada Blok IV.B.2 dan Blok IV.D.3; dan
   c. SWP IV.D pada Blok IV.D.4, Blok IV.D.6, Blok IV.D.10, Blok IV.D.11, Blok IV.D.12 dan Blok IV.D.13.

(4) Sub-Zona peternakan dengan kode P-4 sebagaimana dimaksud pada ayat (1) huruf c dengan luas 2,14 (dua koma satu empat) hektare terdapat di SWP IV.B pada Blok IV.B.3.

Paragraf 3
Zona Perikanan

Pasal 26

(1) Zona Perikanan dengan kode IK sebagaimana dimaksud dalam Pasal 23 huruf c dengan luas 581,34 (lima ratus delapan puluh satu koma tiga empat) hektare berupa Sub-Zona perikanan budi daya dengan kode IK-2.

(2) Sub-Zona perikanan budi daya dengan kode IK-2 sebagaimana dimaksud pada ayat (1) dengan luas 581,34 (lima ratus delapan puluh satu koma tiga empat) hektare terdapat di:
   a. SWP IV.A pada Blok IV.A.1, Blok IV.A.2 dan Blok IV.A.3; dan
   b. SWP IV.B pada Blok IV.B.1, Blok IV.B.2 dan Blok IV.B.3.

Paragraf 4
Zona Pembangkitan Tenaga Listrik

Pasal 27

Zona pembangkitan tenaga listrik dengan kode PTL sebagaimana dimaksud dalam Pasal 23 huruf d dengan luas 3,96 (tiga koma sembilan enam) hektare terdapat di SWP IV.D pada Blok IV.D.6.

Paragraf 5
Zona Kawasan Peruntukan Industri

Pasal 28

Zona kawasan peruntukan industri dengan kode KPI sebagaimana dimaksud dalam Pasal 23 huruf e dengan luas 4.199,85 (empat ribu seratus sembilan puluh sembilan koma delapan lima) hektare terdapat di:
a. SWP IV.A pada Blok IV.A.1, Blok IV.A.2, Blok IV.A.3 dan Blok IV.A.4;
b. SWP IV.B pada Blok IV.B.1, Blok IV.B.3 dan Blok IV.B.4;
c. SWP IV.C pada Blok IV.C.1 dan Blok IV.C.2; dan
d. SWP IV.D pada Blok IV.D.3, Blok IV.D.4, Blok IV.D.6, Blok IV.D.9 dan Blok IV.D.11.

Paragraf 6
Zona Pariwisata

Pasal 29

Zona pariwisata dengan kode W sebagaimana dimaksud dalam Pasal 23 huruf f dengan luas 1,18 (satu koma satu delapan) hektare terdapat di SWP IV.D pada Blok IV.D.1 dan Blok IV.D.5.

Paragraf 7
Zona Perumahan

Pasal 30

(1) Zona perumahan dengan kode R sebagaimana dimaksud dalam Pasal 23 huruf g dengan luas 7.056,80 (tujuh ribu lima puluh enam koma delapan nol) hektare meliputi:
   a. Sub-Zona perumahan kepadatan tinggi dengan kode R-2;
   b. Sub-Zona perumahan kepadatan sedang dengan kode R-3;
   c. Sub-Zona perumahan kepadatan rendah dengan kode R-4; dan
(2) Sub-Zona perumahan kepadatan tinggi dengan kode R-2 sebagaimana dimaksud pada ayat (1) huruf a dengan luas 1.578,10 (seribu lima ratus tujuh puluh delapan koma satu nol) hektare terdapat di SWP IV.D pada Blok IV.D.1, Blok IV.D.3, Blok IV.D.4, Blok IV.D.5, Blok IV.D.6, Blok IV.D.7, Blok IV.D.8, dan Blok IV.D.9.
(3) Sub-Zona perumahan kepadatan sedang dengan kode R-3 sebagaimana dimaksud pada ayat (1) huruf b dengan luas 2.377,52 (dua ribu tiga ratus tujuh puluh tujuh koma lima dua) hektare terdapat di:
   a. SWP IV.B pada Blok IV.B.3;
   b. SWP IV.C pada Blok IV.C.1, Blok IV.C.2, Blok IV.C.3, Blok IV.C.4 dan Blok IV.C.5; dan
   c. SWP IV.D pada Blok IV.D.1, Blok IV.D.2, Blok IV.D.3, Blok IV.D.5, Blok IV.D.7, Blok IV.D.8, Blok IV.D.9, Blok IV.D.10, Blok IV.D.14 dan Blok IV.D.15.
(4) Sub-Zona perumahan kepadatan rendah dengan kode R-4 sebagaimana dimaksud pada ayat (1) huruf c dengan luas 3.101,17 (tiga ribu seratus satu koma satu tujuh) hektare terdapat di:
   a. SWP IV.A pada Blok IV.A.2;
   b. SWP IV.B pada Blok IV.B.1, Blok IV.B.2, Blok IV.B.3 dan Blok IV.B.4;

c. SWP IV.C pada Blok IV.C.1, Blok IV.C.2, Blok IV.C.3, Blok IV.C.4 dan Blok IV.C.5; dan
d. SWP IV.D pada Blok IV.D.1, Blok IV.D.2, Blok IV.D.4, Blok IV.D.5, Blok IV.D.9, Blok IV.D.10, Blok IV.D.11, Blok IV.D.12, Blok IV.D.13, Blok IV.D.14 dan Blok IV.D.15.

Paragraf 8
Zona Sarana Pelayanan Umum

Pasal 31

(1) Zona sarana pelayanan umum dengan kode SPU sebagaimana dimaksud dalam Pasal 23 huruf h dengan luas 275,39 (dua ratus tujuh puluh lima koma tiga sembilan) hektare meliputi:
a. Sub-Zona SPU skala kota dengan kode SPU-1;
b. Sub-Zona SPU skala kecamatan dengan kode SPU-2;
c. Sub-Zona SPU skala kelurahan dengan kode SPU-3; dan
d. Sub-Zona SPU skala RW dengan kode SPU-4.

(2) Sub-Zona SPU skala kota dengan kode SPU-1 sebagaimana dimaksud pada ayat (1) huruf a dengan luas 175,04 (seratus tujuh puluh lima koma nol empat) hektare terdapat di:
a. SWP IV.B pada Blok IV.B.3;
b. SWP IV.C pada Blok IV.C.1, Blok IV.C.2, dan Blok IV.C.4; dan
c. SWP IV.D pada Blok IV.D.1, Blok IV.D.3, Blok IV.D.4, Blok IV.D.5, Blok IV.D.6, Blok IV.D.7, Blok IV.D.8, Blok IV.D.10 dan Blok IV.D.12.

(3) Sub-Zona SPU skala kecamatan dengan kode SPU-2 sebagaimana dimaksud pada ayat (1) huruf b dengan luas 38,92 (tiga puluh delapan koma sembilan dua) hektare terdapat di:
a. SWP IV.A pada Blok IV.A.2;
b. SWP IV.B pada Blok IV.B.2 dan Blok IV.B.3;
c. SWP IV.C pada Blok IV.C.1, Blok IV.C.2, Blok IV.C.3, Blok IV.C.4 dan Blok IV.C.5; dan
d. SWP IV.D pada Blok IV.D.1, Blok IV.D.2, Blok IV.D.3, Blok IV.D.4, Blok IV.D.5, Blok IV.D.6, Blok IV.D.7, Blok IV.D.8, Blok IV.D.9 dan Blok IV.D.13.

(4) Sub-Zona SPU skala kelurahan dengan kode SPU-3 sebagaimana dimaksud pada ayat (1) huruf c dengan luas 54,83 (lima puluh empat koma delapan tiga) hektare terdapat di:
a. SWP IV.B pada Blok IV.B.1, Blok IV.B.2 dan Blok IV.B.3;
b. SWP IV.C pada Blok IV.C.1, Blok IV.C.2, Blok IV.C.3, Blok IV.C.4 dan Blok IV.C.5; dan
c. SWP IV.D pada Blok IV.D.1, Blok IV.D.2, Blok IV.D.3, Blok IV.D.4, Blok IV.D.5, Blok IV.D.6, Blok IV.D.7, Blok IV.D.8, Blok IV.D.9, Blok IV.D.10, Blok IV.D.11, Blok IV.D.12, Blok IV.D.14 dan Blok IV.D.15.

(5) Sub-Zona SPU skala RW dengan kode SPU-4 sebagaimana dimaksud pada ayat (1) huruf d dengan luas 6,61 (enam koma enam satu) hektare terdapat di:
a. SWP IV.B pada Blok IV.B.1;
b. SWP IV.C pada Blok IV.C.1, Blok IV.C.2 dan Blok IV.C.5; dan
c. SWP IV.D pada Blok IV.D.1, Blok IV.D.2, Blok IV.D.3, Blok IV.D.4, Blok IV.D.5, Blok IV.D.6, Blok IV.D.7, Blok IV.D.8, Blok IV.D.9, Blok IV.D.10, Blok IV.D.11, Blok IV.D.12, Blok IV.D.13, Blok IV.D.14 dan Blok IV.D.15.

Paragraf 9
Zona Campuran

Pasal 32

(1) Zona campuran dengan kode C sebagaimana dimaksud dalam Pasal 23 huruf i dengan luas 235,80 (dua ratus tiga puluh lima koma delapan nol) hektare meliputi Sub-Zona campuran intensitas menengah/sedang dengan kode C-2.
(2) Sub-Zona campuran intensitas menengah/sedang dengan kode C-2 sebagaimana dimaksud pada ayat (1) dengan luas 235,80 (dua ratus tiga puluh lima koma delapan nol) hektare, terdapat di SWP IV.D pada Blok IV.D.1 dan Blok IV.D.2.

Paragraf 10
Zona Perdagangan dan Jasa

Pasal 33

(1) Zona perdagangan dan jasa dengan kode K sebagaimana dimaksud dalam Pasal 23 huruf j dengan luas 208,68 (dua ratus delapan koma enam delapan) hektare meliputi:
   a. Sub-Zona perdagangan dan jasa skala kota dengan kode K-1;
   b. Sub-Zona perdagangan dan jasa skala WP dengan kode K-2; dan
   c. Sub-Zona perdagangan dan jasa skala SWP dengan kode K-3.
(2) Sub-Zona perdagangan dan jasa skala kota dengan kode K-1 sebagaimana dimaksud pada ayat (1) huruf a dengan luas 121,21 (seratus dua puluh satu koma dua satu) hektare terdapat di:
   a. SWP IV.A pada Blok IV.A.2;
   b. SWP IV.C pada Blok IV.C.1; dan
   c. SWP IV.D pada Blok Blok IV.D.1, Blok IV.D.2, Blok IV.D.3, Blok IV.D.4, Blok IV.D.5 dan Blok IV.D.6.
(3) Sub-Zona perdagangan dan jasa skala WP dengan kode K-2 sebagaimana dimaksud pada ayat (1) huruf b dengan luas 41,62 (empat puluh satu koma enam dua) hektare terdapat di SWP IV.D pada Blok IV.D.1, Blok IV.D.4, Blok IV.D.5, Blok IV.D.6, Blok IV.D.7 dan Blok IV.D.9.
(4) Sub-Zona perdagangan dan jasa skala SWP dengan kode K-3 sebagaimana dimaksud pada ayat (1) huruf c dengan luas 45,85 (empat puluh lima koma delapan lima) hektare terdapat di:
   a. SWP IV.B pada Blok IV.B.3;
   b. SWP IV.C pada Blok IV.C.2; dan
   c. SWP IV.D pada Blok Blok IV.D.1, Blok IV.D.2, Blok IV.D.3, Blok IV.D.5, Blok IV.D.6, Blok IV.D.7 dan Blok IV.D.8.

Paragraf 11
Zona Perkantoran

Pasal 34

Zona perkantoran dengan kode KT sebagaimana dimaksud dalam Pasal 23 huruf k dengan luas 18,73 (delapan belas koma tujuh tiga) hektare terdapat di:
a. SWP IV.B pada Blok IV.B.2 dan Blok IV.B.3;

b. SWP IV.C pada Blok IV.C.1 dan Blok IV.C.4; dan
c. SWP IV.D pada Blok IV.D.1, Blok IV.D.3, Blok IV.D.4, Blok IV.D.5, Blok IV.D.6 dan Blok IV.D.7.

Paragraf 12
Zona Transportasi

Pasal 35

Zona transportasi dengan kode TR sebagaimana dimaksud dalam Pasal 23 huruf l dengan luas 2,65 (dua koma enam lima) hektare terdapat di SWP IV.D pada Blok IV.D.1, Blok IV.D.6 dan Blok IV.D.7.

Paragraf 13
Zona Pertahanan dan Keamanan

Pasal 36

Zona pertahanan dan keamanan dengan kode HK sebagaimana dimaksud dalam Pasal 23 huruf m dengan luas 0,31 (nol koma tiga satu) hektare terdapat di SWP IV.D pada Blok IV.D.6.

Paragraf 14
Zona Peruntukan Lainnya

Pasal 37

(1) Zona peruntukan lainnya dengan kode PL sebagaimana dimaksud dalam Pasal 23 huruf n dengan luas 93,60 (sembilan puluh tiga koma enam nol) hektare meliputi:
   a. Sub-Zona instalasi pengolahan air limbah (IPAL) dengan kode PL-4; dan
   b. Sub-zona pergudangan dengan kode PL-6.
(2) Sub-Zona instalasi pengolahan air limbah (IPAL) dengan kode PL-4 sebagaimana dimaksud pada ayat (1) huruf a dengan luas 10,20 (sepuluh koma dua nol) hektare terdapat di SWP IV.D pada Blok IV.D.1.
(3) Sub-Zona pergudangan dengan kode PL-6 sebagaimana dimaksud pada ayat (1) huruf b dengan luas 83,40 (delapan puluh tiga koma empat nol) hektare terdapat di:
   a. SWP IV.C pada Blok IV.C.1, Blok IV.C.2 dan Blok IV.C.4; dan
   b. SWP IV.D pada Blok Blok IV.D.1, Blok IV.D.2, Blok IV.D.3, Blok IV.D.4, Blok IV.D.5, Blok IV.D.6 dan Blok IV.D.14.

Paragraf 15
Zona Badan Jalan

Pasal 38

Zona badan jalan dengan kode BJ sebagaimana dimaksud dalam Pasal 23 huruf o dengan luas 594,24 (lima ratus sembilan puluh empat koma dua empat) hektare terdapat di:
a. SWP IV.A pada Blok IV.A.1, Blok IV.A.2, Blok IV.A.3 dan Blok IV.A.4;
b. SWP IV.B pada Blok IV.B.1, Blok IV.B.2, Blok IV.B.3 dan Blok IV.B.4;

c. SWP IV.C pada Blok IV.C.1, Blok IV.C.2, Blok IV.C.3, Blok IV.C.4 dan Blok IV.C.5; dan
d. SWP IV.D pada Blok IV.D.1, Blok IV.D.2, Blok IV.D.3, Blok IV.D.4, Blok IV.D.5, Blok IV.D.6, Blok IV.D.7, Blok IV.D.8, Blok IV.D.9, Blok IV.D.10, Blok IV.D.11, Blok IV.D.12, Blok IV.D.13, Blok IV.D.14 dan Blok IV.D.15.

BAB VI
KETENTUAN PEMANFAATAN RUANG

Bagian Kesatu
Umum

Pasal 39

(1) Ketentuan Pemanfaatan Ruang sebagaimana dimaksud dalam Pasal 2 huruf d merupakan acuan dalam mewujudkan rencana Struktur Ruang dan rencana Pola Ruang sesuai dengan RDTR Kecamatan Percut Sei Tuan Dan Kawasan Industri Kecamatan Labuhan Deli.
(2) Ketentuan Pemanfaatan Ruang sebagaimana dimaksud pada ayat (1) terdiri atas:
   a. pelaksanaan Konfirmasi KKPR; dan
   b. program Pemanfaatan Ruang prioritas.

Bagian Kedua
Pelaksanaan Konfirmasi Kesesuaian Kegiatan Pemanfaatan Ruang

Pasal 40

(1) Pelaksanaan Konfirmasi KKPR di WP Kecamatan Percut Sei Tuan Dan Kawasan Industri Kecamatan Labuhan Deli sebagaimana dimaksud dalam Pasal 39 ayat (2) huruf a dilaksanakan sesuai dengan ketentuan peraturan perundang-undangan.
(2) Konfirmasi KKPR sebagaimana dimaksud pada ayat (1) menjadi pertimbangan dalam pelaksanaan revisi RDTR.

Bagian Ketiga
Program Pemanfaatan Ruang Prioritas

Pasal 41

(1) Program Pemanfaatan Ruang prioritas sebagaimana dimaksud dalam Pasal 39 ayat (2) huruf b meliputi:
   a. program perwujudan;
   b. lokasi;
   c. sumber pendanaan;
   d. instansi pelaksana; dan
   e. waktu dan tahapan pelaksanaan.
(2) Program perwujudan sebagaimana dimaksud pada ayat (1) huruf a meliputi:
   a. program perwujudan rencana Struktur Ruang; dan
   b. program perwujudan rencana Pola Ruang.
(3) Lokasi sebagaimana dimaksud pada ayat (1) huruf b terdapat di SWP IV. dan/atau Blok.

(4) Sumber pendanaan sebagaimana dimaksud pada ayat (1) huruf c terdiri atas:
   a. anggaran pendapatan dan belanja negara;
   b. anggaran pendapatan dan belanja daerah provinsi;
   c. anggaran pendapatan dan belanja daerah kabupaten/kota; dan/atau
   d. sumber pembiayaan lain yang sah sesuai dengan ketentuan peraturan perundang-undangan.

(5) Instansi pelaksana sebagaimana dimaksud pada ayat (1) huruf d terdiri dari:
   a. kementerian/lembaga;
   b. organisasi perangkat daerah (OPD);
   c. swasta;
   d. Masyarakat; dan/atau
   e. pemangku kepentingan lainnya.

(6) Waktu dan tahapan pelaksanaan sebagaimana dimaksud pada ayat (1) huruf e meliputi:
   a. tahap I pada periode tahun 2024-2028;
   b. tahap II pada periode tahun 2029-2033;
   c. tahap III pada periode tahun 2034-2038; dan
   d. tahap IV pada periode tahun 2039-2044.

(7) Program Pemanfaatan Ruang prioritas sebagaimana dimaksud pada ayat (1) tercantum dalam Lampiran IV yang merupakan bagian tidak terpisahkan dari Peraturan Bupati ini.

BAB VII
PERATURAN ZONASI

Bagian Kesatu
Umum

Pasal 42

Peraturan Zonasi sebagaimana dimaksud dalam Pasal 2 huruf e berupa aturan dasar.

Bagian Kedua
Aturan Dasar

Paragraf 1
Umum

Pasal 43

Aturan dasar sebagaimana dimaksud dalam Pasal 42 meliputi:
a. ketentuan kegiatan dan penggunaan lahan;
b. ketentuan intensitas pemanfaatan ruang;
c. ketentuan tata bangunan;
d. ketentuan prasarana dan sarana minimal;
e. ketentuan khusus; dan
f. ketentuan pelaksanaan.

Paragraf 2
Ketentuan Kegiatan dan Penggunaan Lahan

Pasal 44

(1) Ketentuan kegiatan dan penggunaan lahan sebagaimana dimaksud dalam Pasal 43 huruf a terdiri atas:
   a. klasifikasi I merupakan pemanfaatan diperbolehkan/diizinkan;
   b. klasifikasi T merupakan pemanfaatan bersyarat secara terbatas;
   c. klasifikasi B merupakan pemanfaatan bersyarat tertentu; dan/atau
   d. klasifikasi X merupakan pemanfaatan yang tidak diperbolehkan.
(2) Ketentuan kegiatan dan penggunaan lahan yang diperbolehkan/diizinkan dengan klasifikasi I sebagaimana dimaksud pada ayat (1) huruf a merupakan kategori kegiatan dan penggunaan lahan pada suatu Zona atau Sub-Zona yang sesuai dengan rencana peruntukan ruang.
(3) Ketentuan kegiatan dan penggunaan lahan yang bersyarat secara terbatas dengan klasifikasi T sebagaimana dimaksud pada ayat (1) huruf b merupakan kategori kegiatan dan penggunaan lahan yang dibatasi dengan ketentuan sebagai berikut:
   a. pembatasan pengoperasian, baik dalam bentuk pembatasan waktu beroperasinya suatu kegiatan di dalam subzona maupun pembatasan jangka waktu pemanfaatan lahan untuk kegiatan tertentu yang diusulkan dengan kode T1;
   b. pembatasan luas, baik dalam bentuk pembatasan luas maksimum suatu kegiatan di dalam subzona maupun di dalam persil, dengan tujuan untuk tidak mengurangi dominansi pemanfaatan ruang di sekitarnya dengan kode T2; dan
   c. pembatasan jumlah pemanfaatan, jika pemanfaatan yang diusulkan telah ada mampu melayani kebutuhan, dan belum memerlukan tambahan, maka pemanfaatan tersebut tidak boleh diizinkan atau diizinkan terbatas dengan pertimbangan-pertimbangan khusus dengan kode T3.
(4) Ketentuan kegiatan dan penggunaan lahan yang bersyarat tertentu dengan klasifikasi B sebagaimana dimaksud pada ayat (1) huruf c merupakan kategori kegiatan dan penggunaan lahan yang memerlukan persyaratan–persyaratan tertentu sebagai berikut.
   a. Bersyarat dengan mengacu ketentuan pada peraturan perundang-undangan yang berlaku dengan kode B1;
   b. Bersyarat dengan persyaratan Surat Keputusan pelepasan hak dari Kementerian yang membidangi sektor kehutanan dan/atau mendapatkan rekomendasi dari Kementerian yang membidangi sektor pertahanan dengan kode B2; dan
   c. Bersyarat dengan persyaratan mendapatkan rekomendasi dari Instansi yang membidangi sektor pertanian dengan kode B3.
(5) Ketentuan kegiatan dan penggunaan lahan yang tidak diperbolehkan dengan klasifikasi X sebagaimana dimaksud pada ayat (1) huruf d merupakan kegiatan dan penggunaan lahan yang memiliki sifat tidak sesuai dengan peruntukan lahan yang direncanakan dan dapat menimbulkan dampak yang cukup besar bagi lingkungan dan sekitarnya.
(6) Ketentuan kegiatan dan penggunaan lahan sebagaimana dimaksud pada ayat (1) meliputi:
   a. Zona Lindung; dan
   b. Zona Budi Daya.

(7) Zona Lindung sebagaimana dimaksud pada ayat (6) huruf a meliputi:
   a. Zona hutan lindung dengan kode HL;
   b. Zona perlindungan setempat dengan kode PS;
   c. Zona Ruang Terbuka Hijau dengan kode RTH meliputi:
      1. Sub-Zona taman kota dengan kode RTH-2;
      2. Sub-Zona taman kecamatan dengan kode RTH-3;
      3. Sub-Zona taman kelurahan dengan kode RTH-4;
      4. Sub-Zona taman RW dengan kode RTH-5;
      5. Sub-Zona pemakaman dengan kode RTH-7; dan
      6. Sub-Zona jalur hijau dengan kode RTH-8.
   d. Zona ekosistem mangrove dengan kode EM; dan
   e. Zona badan air dengan kode BA.

(8) Zona budi daya sebagaimana dimaksud pada ayat (6) huruf b meliputi:
   a. Zona hutan produksi dengan kode KHP berupa Sub-Zona hutan produksi terbatas dengan kode HPT;
   b. Zona pertanian dengan kode P meliputi:
      1. Sub-Zona tanaman pangan dengan kode P-1;
      2. Sub-Zona perkebunan dengan kode P-3; dan
      3. Sub-Zona peternakan dengan kode P-4.
   c. Zona perikanan dengan kode IK berupa Sub-Zona perikanan budi daya dengan kode IK-2.
   d. Zona pembangkitan tenaga listrik dengan kode PTL;
   e. Zona kawasan peruntukan industri dengan kode KPI;
   f. Zona pariwisata dengan kode W;
   g. Zona perumahan dengan kode R meliputi:
      1. Sub-Zona perumahan kepadatan tinggi dengan kode R-2;
      2. Sub-Zona perumahan kepadatan sedang dengan kode R-3;
      3. Sub-Zona perumahan kepadatan rendah dengan kode R-4; dan
   h. Zona sarana pelayanan umum dengan kode SPU meliputi:
      1. Sub-Zona SPU skala kota dengan kode SPU-1;
      2. Sub-Zona SPU skala kecamatan dengan kode SPU-2;
      3. Sub-Zona SPU skala kelurahan dengan kode SPU-3; dan
      4. Sub-Zona SPU skala RW dengan kode SPU-4.
   i. Zona campuran dengan kode C berupa Sub-Zona campuran intensitas menengah/sedang dengan kode C-2;
   j. Zona perdagangan dan jasa dengan kode K meliputi:
      1. Sub-Zona perdagangan dan jasa skala kota dengan kode K-1;
      2. Sub-Zona perdagangan dan jasa skala WP dengan kode K-2; dan
      3. Sub-Zona perdagangan dan jasa skala SWP IV. dengan kode K-3.
   k. Zona perkantoran dengan kode KT;
   l. Zona transportasi dengan kode TR;
   m. Zona pertahanan dan keamanan dengan kode HK;
   n. Zona peruntukan lainnya dengan kode PL meliputi:
      1. Sub-Zona instalasi pengolahan air limbah (IPAL) dengan kode PL-4; dan
      2. Sub-Zona pergudangan dengan kode PL-6.
   o. Zona badan jalan dengan kode BJ.

(9) Ketentuan kegiatan dan penggunaan lahan sebagaimana dimaksud pada ayat (1) tercantum dalam Lampiran V yang merupakan bagian tidak terpisahkan dari Peraturan Bupati ini.

Paragraf 3
Ketentuan Intensitas Pemanfaatan Ruang

Pasal 45

(1) Ketentuan intensitas pemanfaatan ruang sebagaimana dimaksud dalam Pasal 43 huruf b meliputi:
   a. koefisien dasar bangunan (KDB) maksimum;
   b. Koefisien lantai bangunan (KLB) maksimum;
   c. koefisien dasar hijau (KDH) minimal;
   d. koefisien tapak basement (KTB) maksimum; dan
   e. luas kaveling minimum;
(2) Ketentuan intensitas pemanfaatan ruang sebagaimana dimaksud pada ayat (1) tercantum dalam Lampiran VI yang merupakan bagian tidak terpisahkan dari Peraturan Bupati ini.

Paragraf 4
Ketentuan Tata Bangunan

Pasal 46

(1) Ketentuan tata bangunan sebagaimana dimaksud dalam Pasal 43 huruf c meliputi:
   a. ketinggian bangunan (TB) maksimum;
   b. garis sempadan bangunan (GSB) minimum;
   c. jarak bebas antar bangunan minimal; dan
   d. jarak bebas samping (JBS) dan jarak bebas belakang (JBB) minimum.
(2) Ketentuan tata bangunan sebagaimana dimaksud pada ayat (1) dirinci sebagaimana tercantum dalam Lampiran VII yang merupakan bagian tidak terpisahkan dari Peraturan Bupati ini.

Paragraf 5
Ketentuan Prasarana dan Sarana Minimal

Pasal 47

(1) Ketentuan prasarana dan sarana minimal sebagaimana dimaksud dalam Pasal 43 huruf d mengatur jenis prasarana dan sarana pendukung minimal apa saja yang harus ada pada setiap Zona.
(2) Ketentuan prasarana dan sarana minimal sebagaimana dimaksud pada ayat (1) berfungsi sebagai kelengkapan dasar fisik lingkungan dalam rangka menciptakan lingkungan yang nyaman melalui penyediaan prasarana dan sarana yang sesuai agar Zona berfungsi secara optimal.
(3) Ketentuan prasarana dan sarana minimal sebagaimana dimaksud pada ayat (1) tercantum dalam Lampiran VIII yang merupakan bagian tidak terpisahkan dari Peraturan Bupati ini.

Paragraf 6
Ketentuan Khusus

Pasal 48

Ketentuan khusus sebagaimana dimaksud pada pasal 48 huruf a terdiri atas:
a. kawasan keselamatan operasi penerbangan;
b. lahan pertanian pangan berkelanjutan;
c. kawasan rawan bencana;
d. tempat evakuasi bencana;
e. kawasan sempadan; dan
f. kawasan pertahanan dan keamanan.

Pasal 49

(1) Ketentuan khusus kawasan keselamatan operasi penerbangan sebagaimana dimaksud pada pasal 48 huruf a ditetapkan sebagai berikut:
   a. kawasan ancangan pendaratan dan lepas landas; dan
   b. kawasan di bawah permukaan horizontal-luar.
(2) Ketentuan khusus kawasan keselamatan operasi penerbangan sebagaimana dimaksud pada ayat (1) digambarkan dalam peta dengan tingkat ketelitian geometri dan ketelitian detail informasi skala 1:5.000 tercantum dalam Lampiran IX.1 yang merupakan bagian tidak terpisahkan dari Peraturan Bupati ini.

Pasal 50

(1) Ketentuan khusus Lahan Pertanian Pangan Berkelanjutan sebagaimana dimaksud pada pasal 48 huruf b meliputi sub-zona tanaman pangan.
(2) Ketentuan kegiatan pemanfaatan ruang Lahan Pertanian Pangan Berkelanjutan (LP2B) sebagaimana dimaksud pada ayat (1), meliputi:
   a. lahan yang sudah ditetapkan sebagai LP2B dilindungi dan dilarang dialihfungsikan;
   b. alih fungsi LP2B hanya dapat dilakukan oleh pemerintah atau pemerintah daerah meliputi:
      1. pengadaan tanah untuk kepentingan umum; dan/atau
      2. terjadi bencana.
   c. penyediaan lahan pengganti LP2B dilakukan oleh pihak yang mengalihfungsikan berdasarkan ketentuan peraturan perundang-undangan.
   d. alih fungsi LP2B dalam rangka pengadaan tanah untuk kepentingan umum dapat dilakukan dengan persyaratan:
      1. memiliki kajian kelayakan strategis;
      2. mempunyai rencana alih fungsi lahan;
      3. pembebasan kepemilikan hak atas tanah; dan
      4. ketersediaan lahan pengganti terhadap LP2B yang dialihfungsikan.

e. alih fungsi LP2B yang dilakukan karena terjadinya bencana maka lahan pengganti wajib disediakan oleh pemerintah dan/atau pemerintah daerah; dan
f. alih fungsi lahan untuk kepentingan umum sesuai dengan peraturan perundang-undangan.

(3) Ketentuan khusus lahan pertanian pangan berkelanjutan sebagaimana dimaksud pada ayat (1) digambarkan dalam peta dengan tingkat ketelitian geometri dan ketelitian detail informasi skala 1:5.000 tercantum dalam Lampiran IX.2 yang merupakan bagian tidak terpisahkan dari Peraturan Bupati ini.

Pasal 51

(1) Ketentuan khusus kawasan rawan bencana sebagaimana dimaksud pada pasal 48 huruf c meliputi:
a. kawasan rawan bencana banjir tingkat tinggi; dan
b. kawasan rawan bencana banjir tingkat sedang.

(2) Ketentuan khusus kawasan rawan bencana sebagaimana dimaksud pada ayat (1) digambarkan dalam peta dengan tingkat ketelitian geometri dan ketelitian detail informasi skala 1:5.000 tercantum dalam Lampiran IX.3 yang merupakan bagian tidak terpisahkan dari Peraturan Bupati ini.

Pasal 52

(1) Ketentuan khusus tempat evakuasi bencana sebagaimana dimaksud pada pasal 48 huruf d meliputi:
a. tempat evakuasi sementara; dan
b. tempat evakuasi akhir.

(2) Ketentuan khusus tempat evakuasi bencana sebagaimana dimaksud pada ayat (1) diatur dan digambarkan dalam peta dengan tingkat ketelitian geometri dan ketelitian detail informasi skala 1:5.000 tercantum dalam Lampiran IX.4 yang merupakan bagian tidak terpisahkan dari Peraturan Bupati ini.

Pasal 53

(1) Ketentuan khusus kawasan sempadan sebagaimana dimaksud pada pasal 48 huruf e berupa sempadan sungai.

(2) Ketentuan khusus kawasan sempadan sebagaimana dimaksud ayat (1) diatur dan digambarkan dalam peta dengan tingkat ketelitian geometri dan ketelitian detail informasi skala 1:5.000 tercantum dalam Lampiran IX.5 yang merupakan bagian tidak terpisahkan dari Peraturan Bupati ini.

Pasal 54

Ketentuan khusus kawasan pertahanan dan keamanan sebagaimana dimaksud pada pasal 48 huruf f diatur dan digambarkan dalam peta dengan tingkat ketelitian geometri dan ketelitian detail informasi skala 1:5.000 tercantum dalam Lampiran IX.6 yang merupakan bagian tidak terpisahkan dari Peraturan Bupati ini.

Paragraf 7
Ketentuan Pelaksanaan

Pasal 55

(1) Ketentuan pelaksanaan sebagaimana dimaksud dalam Pasal 43 huruf f meliputi:
   a. Ketentuan variansi pemanfaatan ruang; dan
   b. Ketentuan pemberian insentif dan disinsentif.
(2) Ketentuan variansi pemanfaatan ruang sebagaimana dimaksud pada ayat (1) huruf a memuat ketentuan:
   a. Pelaksanaan pemanfaatan ruang terhadap satu kepemilikan hak atas tanah yang terdapat lebih dari satu zona rencana pola ruang selain zona Lindung dan/atau Sub-Zona Tanaman Pangan, pemanfaatannya diperbolehkan mengikuti zona yang memiliki nilai ekonomi paling tinggi dengan persetujuan Forum Penataan Ruang Daerah dan/atau Perangkat Daerah yang membidangi penataan ruang;
   b. Pelaksanaan pemanfaatan ruang terhadap satu kepemilikan hak atas tanah yang terdapat lebih dari satu zona rencana pola ruang yang salah satunya berupa zona lindung dan/atau Sub-Zona Tanaman Pangan maka berlaku ketentuan proporsional dan sesuai rencana pola ruang untuk zona lindung dan/atau sub-zona tanaman pangan;
   c. Pelaksanaan pemanfaatan ruang terhadap satu kepemilikan hak atas tanah yang sebagian merupakan zona ruang terbuka hijau yang ditetapkan dalam Peraturan Bupati ini, lokasi perwujudannya dapat disesuaikan dengan rencana tapak dengan luasan minimum sesuai dengan ketentuan kewajiban penyediaan RTH;
   d. Pemanfaatan ruang di zona RTH yang bidang tanahnya belum dikuasai pemerintah daerah untuk kegiatan selain RTH dapat diajukan permohonannya, dan pemanfaatan ruangnya dilakukan dengan mempertimbangkan kajian Forum Penataan Ruang Daerah dan/atau Perangkat Daerah yang membidangi penataan ruang; dan
   e. Hak atas tanah dapat ditertibkan di zona lindung dan zona budi daya sesuai peraturan perundang-undangan, sedangkan pemanfaatannya berdasarkan Peraturan Bupati ini.
(3) Ketentuan pemberian insentif dan disinsentif sebagaimana dimaksud pada ayat (1) huruf b merupakan ketentuan yang memberikan insentif bagi kegiatan Pemanfaatan Ruang yang sejalan dengan RTR dan memberikan dampak positif bagi masyarakat, serta yang memberikan disinsentif bagi kegiatan Pemanfaatan Ruang yang tidak sejalan dengan RTR dan memberikan dampak negatif bagi masyarakat.
(4) Ketentuan pemberian insentif dan disinsentif sebagaimana dimaksud pada ayat (3) memuat perangkat untuk:
   a. meningkatkan upaya Pengendalian Pemanfaatan Ruang dalam rangka mewujudkan Tata Ruang sesuai dengan RDTR;
   b. memfasilitasi kegiatan Pemanfaatan Ruang agar sejalan dengan RDTR; dan
   c. meningkatkan kemitraan semua pemangku kepentingan dalam rangka Pemanfaatan Ruang yang sejalan dengan RDTR.
(5) Insentif dan disinsentif sebagaimana dimaksud pada ayat (3) dapat diberikan kepada pelaku kegiatan Pemanfaatan Ruang untuk mendukung perwujudan RTDR.

(6) Ketentuan lebih lanjut mengenai bentuk dan tata cara pemberian insentif dan disinsentif dilaksanakan sesuai dengan ketentuan peraturan perundang-undangan.

BAB VIII
KELEMBAGAAN

Pasal 56

(1) Dalam rangka penyelenggaraan penataan ruang secara partisipatif di daerah, dibentuk Forum Penataan Ruang.
(2) Forum Penataan Ruang sebagaimana dimaksud pada ayat (1) bertugas untuk memberikan masukan dan pertimbangan dalam pelaksanaan Penataan Ruang.
(3) Anggota Forum Penataan Ruang sebagaimana dimaksud pada ayat (1) di daerah terdiri atas perangkat daerah, instansi vertikal bidang pertanahan, asosiasi profesi, asosiasi akademisi, dan tokoh masyarakat.
(4) Pembentukan, susunan keanggotaan, tugas, fungsi, dan tata kerja Forum Penataan Ruang dilaksanakan sesuai dengan peraturan perundang-undangan terkait koordinasi penyelenggaraan penataan ruang.

BAB IX
KETENTUAN LAIN-LAIN

Pasal 57

(1) Jangka waktu RDTR Kecamatan Percut Sei Tuan dan Kawasan Industri Kecamatan Labuhan Deli adalah 20 (dua puluh) tahun dan dapat ditinjau kembali 1 (satu) kali dalam periode 5 (lima) tahunan.
(2) Dalam hal terjadi perubahan lingkungan strategis, peninjauan kembali RDTR Kecamatan Percut Sei Tuan dan Kawasan Industri Kecamatan Labuhan Deli dapat dilakukan lebih dari 1 (satu) kali dalam periode 5 (lima) tahunan.
(3) Perubahan lingkungan strategis sebagaimana dimaksud pada ayat (2) berupa:
   a. bencana alam skala besar yang ditetapkan dengan peraturan perundang-undangan;
   b. perubahan batas teritorial negara yang ditetapkan dengan undang-undang;
   c. perubahan batas wilayah daerah yang ditetapkan dengan undang-undang; atau
   d. perubahan kebijakan nasional yang bersifat strategis.
(4) Perubahan kebijakan nasional yang bersifat strategis sebagaimana dimaksud pada ayat (3) huruf d yang berimplikasi pada peninjauan kembali Peraturan Bupati Deli Serdang tentang RDTR Kecamatan Percut Sei Tuan dan Kawasan Industri Kecamatan Labuhan Deli dapat direkomendasikan oleh Forum Penataan Ruang.
(5) Rekomendasi Forum Penataan Ruang sebagaimana dimaksud pada ayat (4) diterbitkan berdasarkan kriteria:
   a. Penetapan kebijakan nasional yang bersifat strategis dalam peraturan perundang-undangan;
   b. rencana pembangunan dan pengembangan objek vital nasional;

dan/atau

c. lokasinya berbatasan dengan kabupaten/kota di sekitarnya.

(6) Peraturan Bupati Deli Serdang tentang RDTR Kecamatan Percut Sei Tuan dan Kawasan Industri Kecamatan Labuhan Deli dilengkapi dengan rencana dan album peta yang merupakan bagian yang tidak terpisahkan dari Peraturan Bupati ini.

BAB X
KETENTUAN PERALIHAN

Pasal 58

Dengan berlakunya Peraturan Bupati ini, maka:

a. Izin pemanfaatan ruang atau kesesuaian kegiatan pemanfaatan ruang yang telah dikeluarkan dan telah sesuai dengan ketentuan Peraturan Bupati ini masih berlaku sesuai dengan masa berlakunya;

b. Izin pemanfaatan ruang atau kesesuaian kegiatan pemanfaatan ruang yang telah dikeluarkan tetapi tidak sesuai dengan ketentuan Peraturan Bupati ini berlaku ketentuan:

   1. untuk yang belum dilaksanakan pembangunannya, izin pemanfaatan ruang atau kesesuaian kegiatan pemanfaatan ruang tersebut disesuaikan dengan fungsi zona berdasarkan Peraturan Bupati ini;
   2. untuk yang sudah dilaksanakan pembangunannya, dilakukan penyesuaian sampai habis masa berlaku izin dan/atau sewa lahan dengan masa transisi berdasarkan ketentuan perundang-undangan; dan
   3. untuk yang sudah dilaksanakan pembangunannya dan tidak memungkinkan untuk dilakukan penyesuaian dengan fungsi zona berdasarkan Peraturan Bupati ini, izin pemanfaatan ruang atau KKPR yang telah diterbitkan dapat dibatalkan dan terhadap kerugian yang timbul sebagai akibat pembatalan izin tersebut dapat diberikan penggantian yang layak.

c. pemanfaatan ruang yang diselenggarakan tanpa izin pemanfaatan ruang atau KKPR dan bertentangan dengan ketentuan Peraturan Bupati ini, akan ditertibkan berdasarkan ketentuan peraturan perundang-undangan; dan

d. pemanfaatan ruang yang sesuai dengan ketentuan Peraturan Bupati ini, agar dipercepat untuk mendapatkan izin pemanfaatan ruang atau KKPR.

BAB XI
KETENTUAN PENUTUP

Pasal 59

Peraturan Bupati ini mulai berlaku pada tanggal diundangkan.

Agar setiap orang mengetahuinya, memerintahkan pengundangan Peraturan Bupati ini dengan penempatannya dalam Berita Daerah Kabupaten Deli Serdang.

Ditetapkan di Lubuk Pakam
pada tanggal 18 Juli 2025

BUPATI DELI SERDANG,

ttd

ASRI LUDIN TAMBUNAN

Diundangkan di Lubuk Pakam
Pada tanggal 18 Juli 2025

Plt. SEKRETARIS DAERAH KABUPATEN DELI SERDANG

ttd

DEDI MASWARDY

BERITA DAERAH KABUPATEN DELI SERDANG TAHUN 2025 NOMOR 38

Salinan sesuai dengan aslinya
KEPALA BAGIAN HUKUM

MHD. MUSLIH SIREGAR, SH
NIP. 19840820 201001 1 017

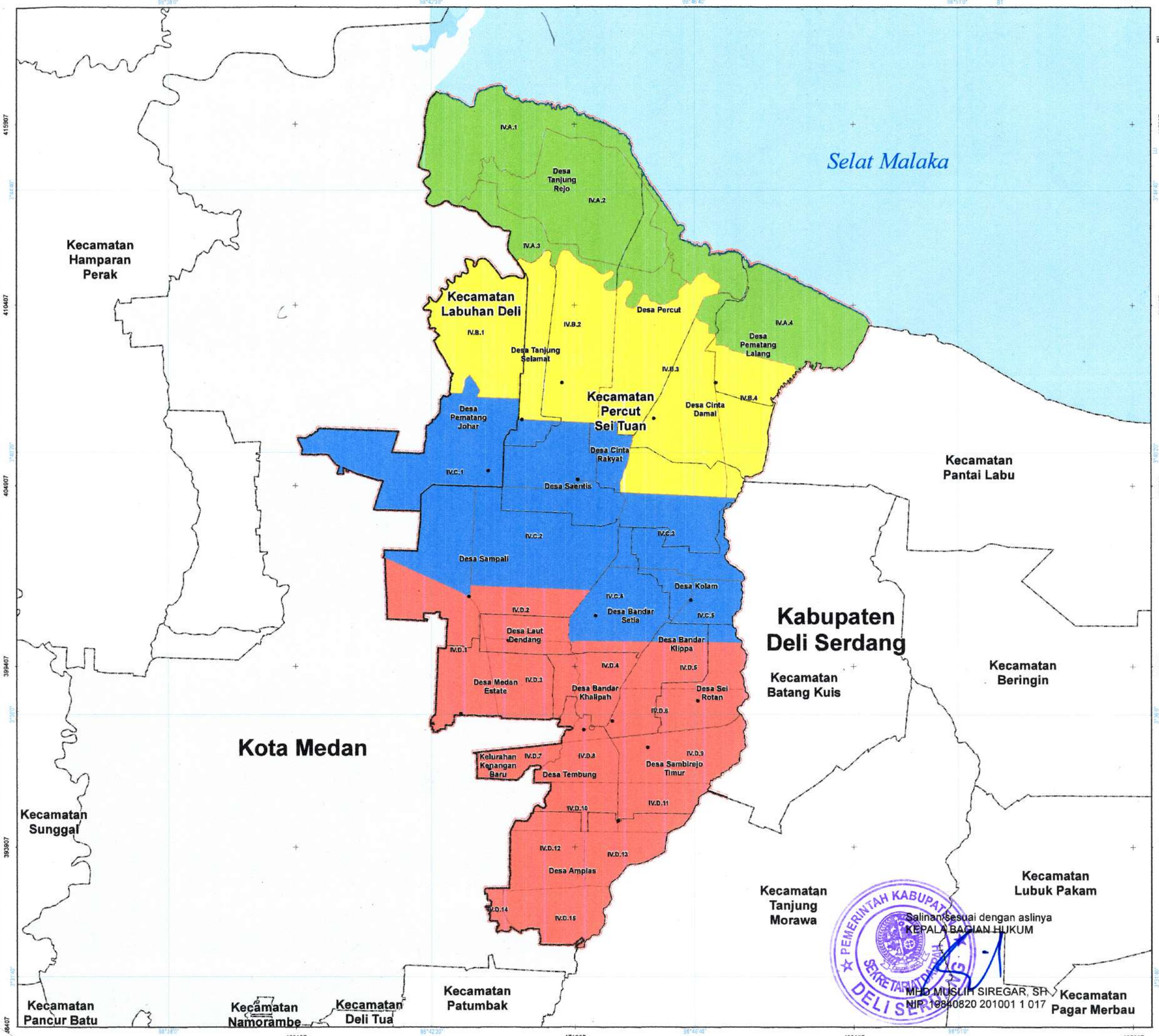

PEMERINTAH KABUPATEN DELI SERDANG
PROVINSI SUMATERA UTARA

LAMPIRAN I
PERATURAN BUPATI DELI SERDANG
NOMOR 38 TAHUN 2025
TENTANG
RENCANA DETAIL TATA RUANG
KECAMATAN PERCUT SEI TUAN DAN KAWASAN INDUSTRI KECAMATAN LABUHAN DELI TAHUN 2025-2045

PETA PEMBAGIAN SWP WILAYAH PERENCANAAN

U

SKALA : 1:55.000

0 0,75 1,5 3 4,5 Km

Proyeksi	: Universal Transverse Mercator
Sistem Grid	: Grid Geografis dan Grid UTM Zona 47 N
Datum Horizontal	: Datum WGS 1984
Datum Vertikal	: Geoid EGM 2008

DIAGRAM LOKASI

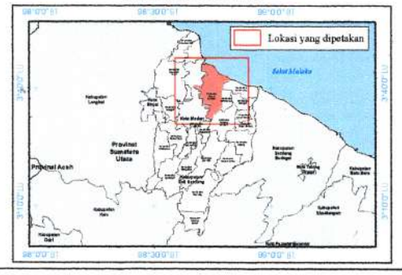

KETERANGAN :

Ibu Kota Pemerintahan
- Ibukota Kecamatan
- Ibukota Desa/Kelurahan

Batas Administrasi
- Batas Kabupaten/Kota
- Batas Kecamatan
- Batas Desa/Kelurahan

Batas Perencanaan
- Batas WP
- Batas SWP
- Batas Blok

Perairan
- Garis Pantai
- Badan Air

Wilayah Perencanaan
- SWP A
- SWP B
- SWP C
- SWP D

Penjelasan Kode Lokasi
- WP
- SWP
- Blok
- A.1

SUMBER DATA DAN RUANGAN PETA:
1. Peraturan Daerah Kabupaten Deli Serdang No. 01 Tahun 2021 tentang Rencana Tata Ruang Wilayah Kabupaten Deli Serdang Tahun 2021-2041
2. Citra Satelit Resolusi Tinggi (CSRT) WorldView-1 perekaman Tahun 2013-2019
3. Peta Dasar Hasil Rekomendasi Badan Informasi Geospasial (BIG) Tahun 2023
4. Permendagri No. 96 Tahun 2022 Tentang Batas Daerah Kabupaten Deli Serdang dengan Kota Medan Provinsi Sumatera Utara
5. Hasil Analisis Tahun 2023

Catatan:
Peta ini bukan referensi resmi mengenai garis-garis batas administrasi

Salinan sesuai dengan aslinya
KEPALA BAGIAN HUKUM

MHD MUSLIH SIREGAR, SH
NIP. 19840820 201001 1 017

Mengetahui,
BUPATI DELI SERDANG

ttd

ASRI LUDIN TAMBUNAN

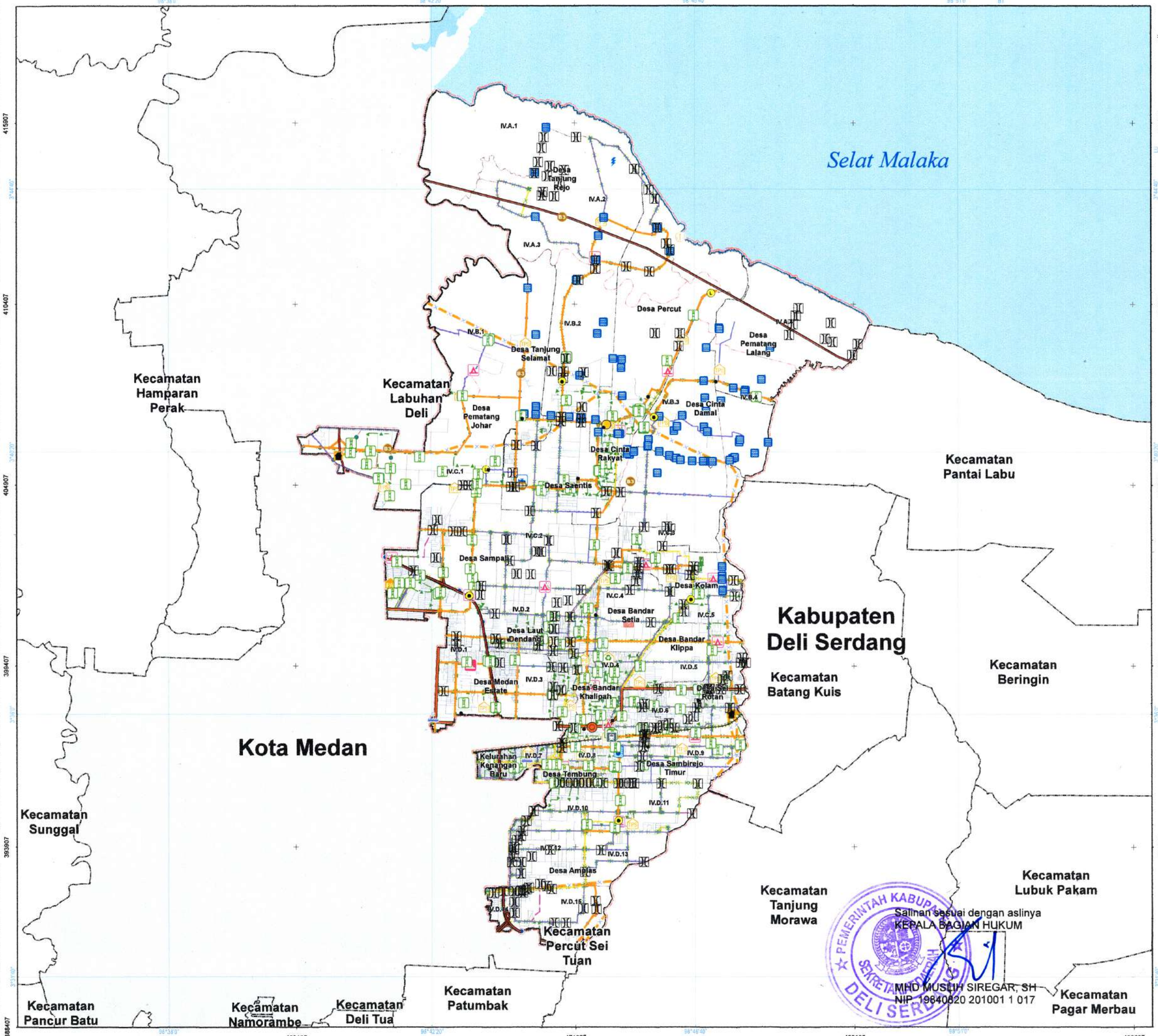

PEMERINTAH KABUPATEN DELI SERDANG
PROVINSI SUMATERA UTARA

LAMPIRAN II
PERATURAN BUPATI DELI SERDANG
NOMOR 38 TAHUN 2025
TENTANG
RENCANA DETAIL TATA RUANG
KECAMATAN PERCUT SEI TUAN DAN KAWASAN INDUSTRI KECAMATAN LABUHAN DELI TAHUN 2025-2045

PETA RENCANA STRUKTUR RUANG

U

SKALA : 1:55.000

0 0,75 1,5 3 4,5 Km

Proyeksi	: Universal Transverse Mercator
Sistem Grid	: Grid Geografis dan Grid UTM Zona 47 N
Datum Horizontal	: Datum WGS 1984
Datum Vertikal	: Geoid EGM 2008

DIAGRAM LOKASI

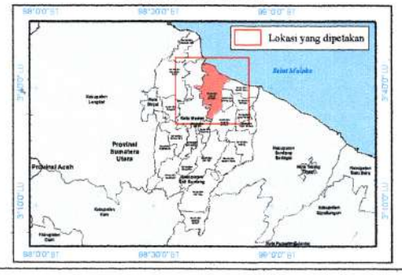

KETERANGAN :

Ibu Kota Pemerintahan
- Ibukota Kecamatan
- Ibukota Desa/Kelurahan

Perairan
- Garis Pantai

Batas Administrasi
- Batas Kabupaten/Kota
- Batas Kecamatan
- Batas Desa/Kelurahan

Batas Perencanaan
- Batas WP
- Batas SWP
- Batas Blok

RENCANA STRUKTUR RUANG

Rencana Pengembangan Pusat Pelayanan
- Pusat Pelayanan Kota/Kawasan Perkotaan
- Sub Pusat Pelayanan Kota/Kawasan Perkotaan
- Pusat Lingkungan Kelurahan/Desa

Rencana Jaringan Transportasi

Transportasi Darat
- Jembatan
- Stasiun Penumpang Sedang
- Terminal Penumpang Tipe C
- Jalan Arteri Primer
- Jalan Kolektor Primer
- Jalan Kolektor Sekunder
- Jalan Lokal Primer
- Jalan Lingkungan Primer
- Jalan Lingkungan Sekunder
- Jalan Tol
- Jaringan Jalur Kereta Api Antarkota

Transportasi Laut
- Pelabuhan Pengumpan Lokal

Rencana Jaringan Energi
- Gardu Induk
- Pembangkit Listrik Tenaga Uap (PLTU)
- Jaringan yang Menyalurkan Gas Bumi dari Fasilitas Produksi-Kilang Pengolahan
- Jaringan yang Menyalurkan Gas Bumi dari Kilang Pengolahan-Konsumen
- Saluran Kabel Tegangan Menengah (SKTM)
- Saluran Udara Tegangan Tinggi (SUTT)

Rencana Jaringan Telekomunikasi
- Menara Base Transceiver Station (BTS)
- Jaringan Serat Optik

Penjelasan Kode Lokasi

WP
SWP
Blok
L.A.1

Rencana Jaringan Sumber Daya Air
- Pintu Air
- Jaringan Irigasi Primer
- Jaringan Irigasi Sekunder
- Jaringan Irigasi Tersier

Rencana Jaringan Air Minum
- Instalasi Produksi
- Sambungan Langsung
- Jaringan Distribusi Pembagi

Rencana Pengelolaan Air Limbah dan Pengelolaan Limbah Bahan Berbahaya dan Beracun (B3)
- IPAL Skala Kawasan Tertentu/Permukiman
- Sistem Pengelolaan Limbah Bahan Berbahaya dan Beracun (B3)
- Sub-sistem Pengolahan Setempat

Rencana Jaringan Persampahan
- Tempat Penampungan Sementara (TPS)
- Tempat Pengelolaan Sampah Reuse, Reduce, Recycle (TPS3R)
- Tempat Pengolahan Sampah Terpadu

Rencana Jaringan Drainase
- Jaringan Drainase Primer
- Jaringan Drainase Sekunder
- Jaringan Drainase Tersier

Rencana Jaringan Prasarana Lainnya
- Tempat Evakuasi Akhir
- Tempat Evakuasi Sementara
- Jalur Evakuasi Bencana
- Jaringan Pejalan Kaki

SUMBER DATA DAN RINAYAT PETA:
1. Peraturan Daerah Kabupaten Deli Serdang No. 01 Tahun 2021 tentang Rencana Tata Ruang Wilayah Kabupaten Deli Serdang Tahun 2021-2041
2. Citra Satelit Resolusi Tinggi (CSRT) WorldView -1 perekaman Tahun 2013-2019
3. Peta Dasar Hasil Rekomendasi Badan Informasi Geospasial (BIG) Tahun 2023
4. Permendagri No. 96 Tahun 2022 Tentang Batas Daerah Kabupaten Deli Serdang dengan Kota Medan Provinsi Sumatera Utara
5. Hasil Analisis Tahun 2023

Catatan:
Peta ini bukan referensi resmi mengenai garis-garis batas administrasi

Salinan sesuai dengan aslinya
KEPALA BAGIAN HUKUM

MHD MUSLIH SIREGAR, SH
NIP. 19640820 201001 1 017

Mengetahui,
BUPATI DELI SERDANG

ttd

ASRI LUDIN TAMBUNAN

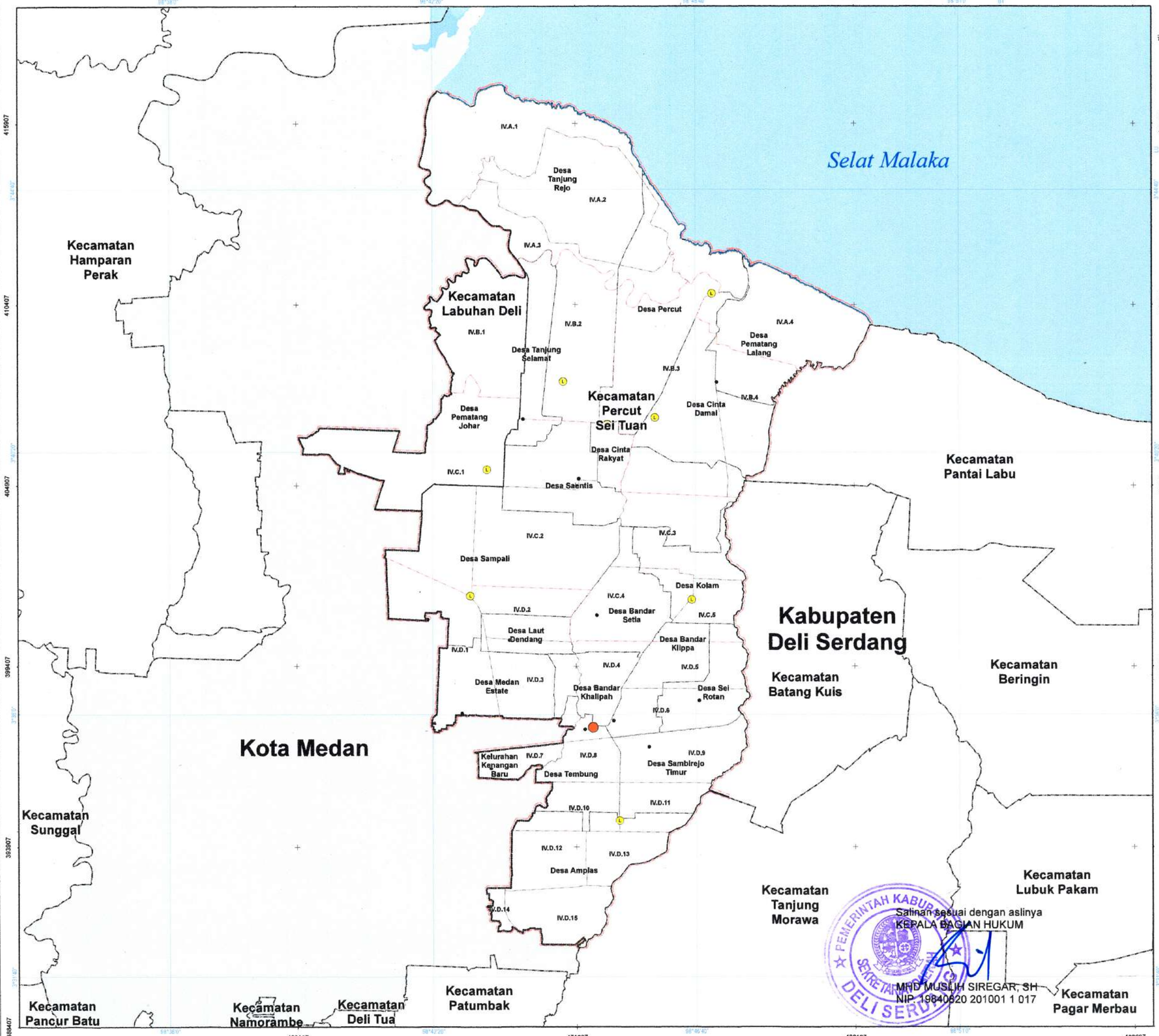

PEMERINTAH KABUPATEN DELI SERDANG
PROVINSI SUMATERA UTARA

LAMPIRAN II.1
PERATURAN BUPATI DELI SERDANG
NOMOR 38 TAHUN 2025
TENTANG
RENCANA DETAIL TATA RUANG
KECAMATAN PERCUT SEI TUAN DAN KAWASAN INDUSTRI KECAMATAN LABUHAN DELI TAHUN 2025-2045

PETA RENCANA STRUKTUR RUANG RENCANA PENGEMBANGAN PUSAT PELAYANAN

U

SKALA : 1:55.000

0 0,75 1,5 3 4,5 Km

Proyeksi	: Universal Transverse Mercator
Sistem Grid	: Grid Geografis dan Grid UTM Zona 47 N
Datum Horizontal	: Datum WGS 1984
Datum Vertikal	: Geoid EGM 2008

DIAGRAM LOKASI

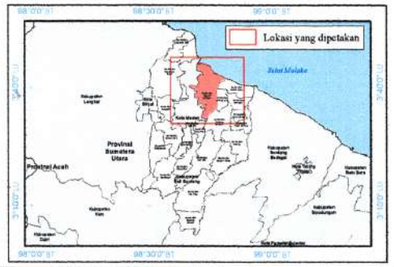

KETERANGAN :

Ibu Kota Pemerintahan
- Ibukota Kecamatan
- Ibukota Desa/Kelurahan

Perairan
- Garis Pantai

Batas Administrasi
- Batas Kabupaten/Kota
- Batas Kecamatan
- Batas Desa/Kelurahan

Batas Perencanaan
- Batas WP
- Batas SWP
- Batas Blok

RENCANA STRUKTUR RUANG
Rencana Pengembangan Pusat Pelayanan
- Pusat Pelayanan Kota/Kawasan Perkotaan
- Sub Pusat Pelayanan Kota/Kawasan Perkotaan
- Pusat Lingkungan Kelurahan/Desa

Penjelasan Kode Lokasi

WP
SWP
Blok
IV.A.1

SUMBER DATA DAN RIWAYAT PETA:
1. Peraturan Daerah Kabupaten Deli Serdang No. 01 Tahun 2021 tentang Rencana Tata Ruang Wilayah Kabupaten Deli Serdang Tahun 2021-2041
2. Citra Satelit Resolusi Tinggi (CSRT) WorldView -1 perekaman Tahun 2013-2019
3. Peta Dasar Hasil Rekomendasi Badan Informasi Geospasial (BIG) Tahun 2023
4. Permendagri No. 96 Tahun 2022 Tentang Batas Daerah Kabupaten Deli Serdang dengan Kota Medan Provinsi Sumatera Utara
5. Hasil Analisis Tahun 2023

Catatan:
Peta ini bukan referensi resmi mengenai garis-garis batas administrasi

Salinan sesuai dengan aslinya
KEPALA BAGIAN HUKUM

MHD MUSLIH SIREGAR, SH
NIP. 19840820 201001 1 017

Mengetahui,
BUPATI DELI SERDANG

ttd

ASRI LUDIN TAMBUNAN

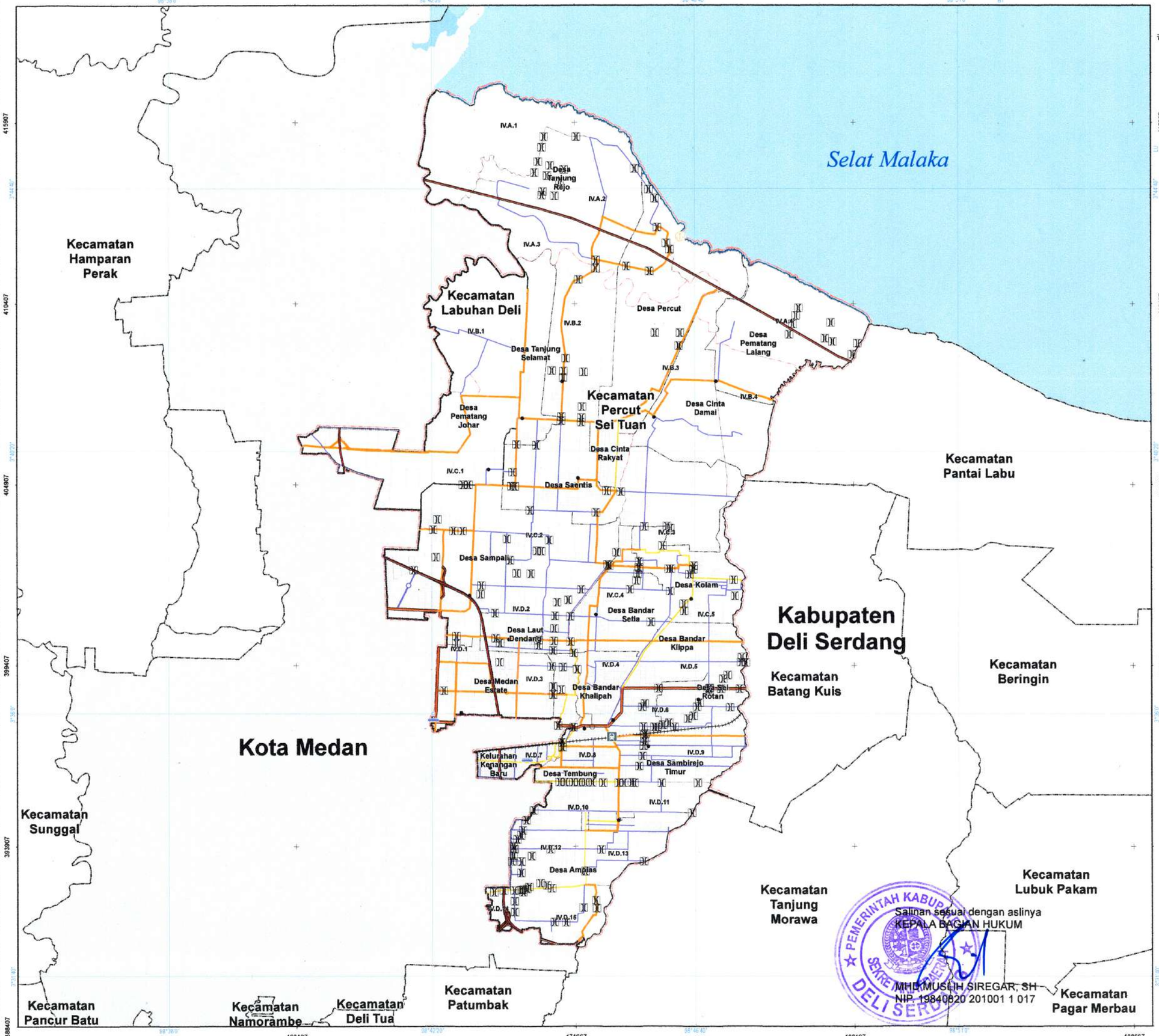

PEMERINTAH KABUPATEN DELI SERDANG
PROVINSI SUMATERA UTARA

LAMPIRAN II.2
PERATURAN BUPATI DELI SERDANG
NOMOR 38 TAHUN 2025
TENTANG
RENCANA DETAIL TATA RUANG
KECAMATAN PERCUT SEI TUAN DAN KAWASAN INDUSTRI KECAMATAN LABUHAN DELI TAHUN 2025-2045

PETA RENCANA STRUKTUR RUANG
RENCANA JARINGAN TRANSPORTASI

U

SKALA : 1:55.000

0 0,75 1,5 3 4,5 Km

Proyeksi	: Universal Transverse Mercator
Sistem Grid	: Grid Geografis dan Grid UTM Zona 47 N
Datum Horizontal	: Datum WGS 1984
Datum Vertikal	: Geoid EGM 2008

DIAGRAM LOKASI

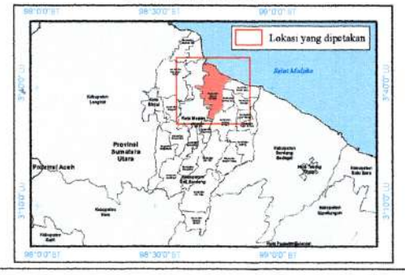

KETERANGAN :

Ibu Kota Pemerintahan
- Ibukota Kecamatan
- Ibukota Desa/Kelurahan

Perairan
- Garis Pantai

Batas Administrasi
- Batas Kabupaten/Kota
- Batas Kecamatan
- Batas Desa/Kelurahan

Batas Perencanaan
- Batas WP
- Batas SWP
- Batas Blok

RENCANA STRUKTUR RUANG

Rencana Jaringan Transportasi

Transportasi Darat
- Jembatan
- Stasiun Penumpang Sedang
- Terminal Penumpang Tipe C
- Jalan Arteri Primer
- Jalan Kolektor Primer
- Jalan Kolektor Sekunder
- Jalan Lokal Primer
- Jalan Lingkungan Primer
- Jalan Lingkungan Sekunder
- Jalan Tol
- Jaringan Jalur Kereta Api Antarkota

Transportasi Laut
- Pelabuhan Pengumpan Lokal

Penjelasan Kode Lokasi

WP
SWP
Blok
I.A.1

SUMBER DATA DAN RIWAYAT PETA:
1. Peraturan Daerah Kabupaten Deli Serdang No. 01 Tahun 2021 tentang Rencana Tata Ruang Wilayah Kabupaten Deli Serdang Tahun 2021-2041
2. Citra Satelit Resolusi Tinggi (CSRT) WorldView -1 perekaman Tahun 2013-2019
3. Peta Dasar Hasil Rekomendasi Badan Informasi Geospasial (BIG) Tahun 2023
4. Permendagri No. 96 Tahun 2022 Tentang Batas Daerah Kabupaten Deli Serdang dengan Kota Medan Provinsi Sumatera Utara
5. Hasil Analisis Tahun 2023

Catatan:
Peta ini bukan referensi resmi mengenai garis-garis batas administrasi

Salinan sesuai dengan aslinya
KEPALA BAGIAN HUKUM

MHD. MUSLIH SIREGAR, SH
NIP. 19840820 201001 1 017

Mengetahui,
BUPATI DELI SERDANG

ttd

ASRI LUDIN TAMBUNAN

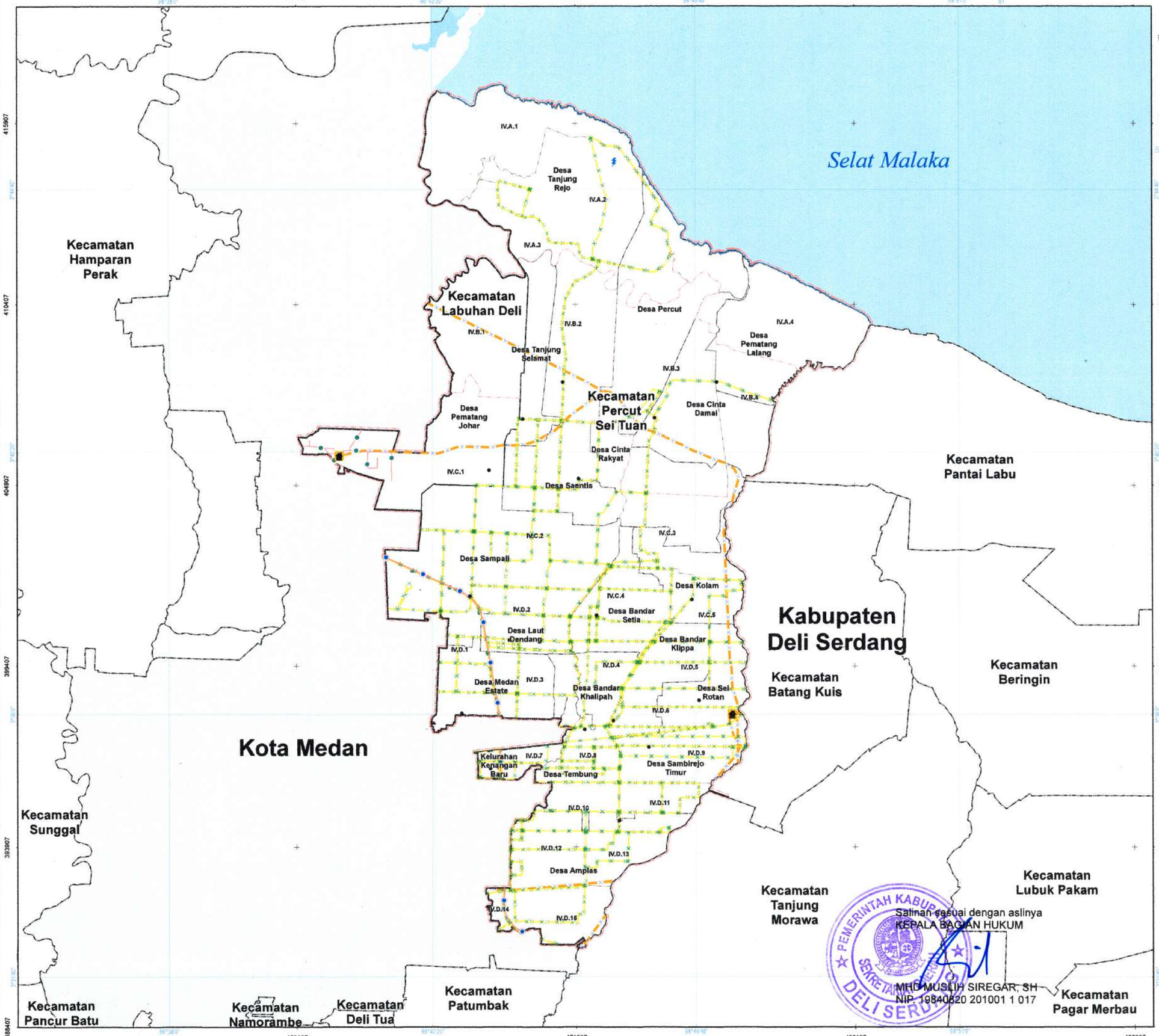

PEMERINTAH KABUPATEN DELI SERDANG
PROVINSI SUMATERA UTARA

LAMPIRAN II.3
PERATURAN BUPATI DELI SERDANG
NOMOR 38 TAHUN 2025
TENTANG
RENCANA DETAIL TATA RUANG
KECAMATAN PERCUT SEI TUAN DAN KAWASAN INDUSTRI KECAMATAN LABUHAN DELI TAHUN 2025-2045

PETA RENCANA STRUKTUR RUANG
RENCANA JARINGAN ENERGI

U

SKALA : 1:55.000

0 0,75 1,5 3 4,5 Km

Proyeksi	: Universal Transverse Mercator
Sistem Grid	: Grid Geografis dan Grid UTM Zona 47 N
Datum Horizontal	: Datum WGS 1984
Datum Vertikal	: Geoid EGM 2008

DIAGRAM LOKASI

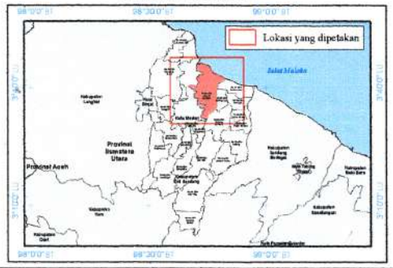

KETERANGAN :

Ibu Kota Pemerintahan
- Ibukota Kecamatan
- Ibukota Desa/Kelurahan

Perairan
- Garis Pantai

Batas Administrasi
- Batas Kabupaten/Kota
- Batas Kecamatan
- Batas Desa/Kelurahan

Batas Perencanaan
- Batas WP
- Batas SWP
- Batas Blok

RENCANA STRUKTUR RUANG
Rencana Jaringan Energi
- Gardu Induk
- Pembangkit Listrik Tenaga Uap (PLTU)
- Jaringan yang Menyalurkan Gas Bumi dari Fasilitas Produksi-Kilang Pengolahan
- Jaringan yang Menyalurkan Gas Bumi dari Kilang Pengolahan-Konsumen
- Saluran Kabel Tegangan Menengah (SKTM)
- Saluran Udara Tegangan Tinggi (SUTT)

Penjelasan Kode Lokasi

WP
SWP
Blok
LA.1

SUMBER DATA DAN RINAYAT PETA:
1. Peraturan Daerah Kabupaten Deli Serdang No. 01 Tahun 2021 tentang Rencana Tata Ruang Wilayah Kabupaten Deli Serdang Tahun 2021-2041
2. Citra Satelit Resolusi Tinggi (CSRT) WorldView -1 perekaman Tahun 2013-2019
3. Peta Dasar Hasil Rekomendasi Badan Informasi Geospasial (BIG) Tahun 2023
4. Permendagri No. 90 Tahun 2022 Tentang Batas Daerah Kabupaten Deli Serdang dengan Kota Medan Provinsi Sumatera Utara
5. Hasil Analisis Tahun 2023

Catatan:
Peta ini bukan referensi resmi mengenai garis-garis batas administrasi

Salinan sesuai dengan aslinya
KEPALA BAGIAN HUKUM

MHD MUSLIH SIREGAR, SH
NIP. 19840820 201001 1 017

Mengetahui,
BUPATI DELI SERDANG

ttd

ASRI LUDIN TAMBUNAN

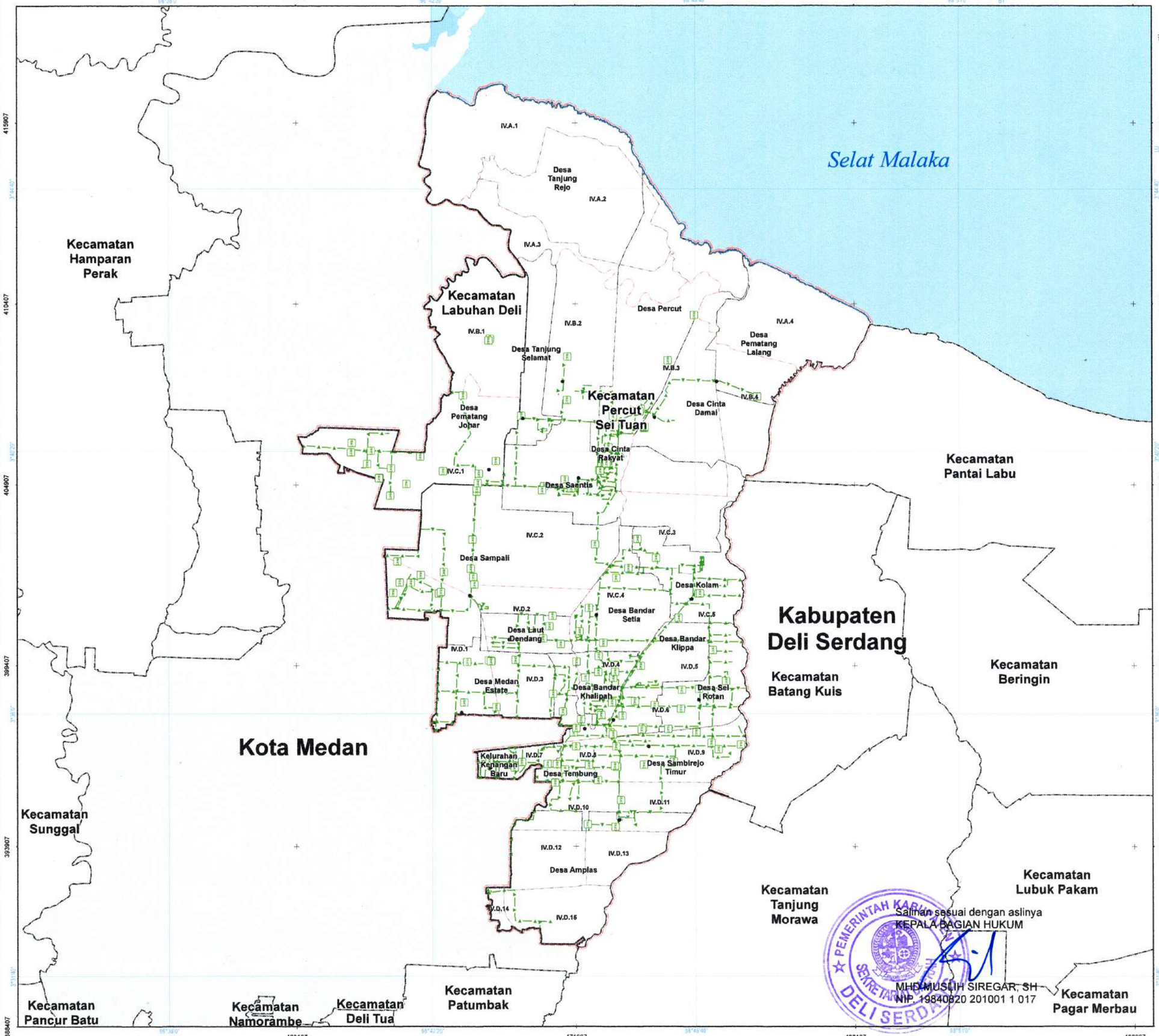

PEMERINTAH KABUPATEN DELI SERDANG
PROVINSI SUMATERA UTARA

LAMPIRAN II.4
PERATURAN BUPATI DELI SERDANG
NOMOR 38 TAHUN 2025
TENTANG
RENCANA DETAIL TATA RUANG
KECAMATAN PERCUT SEI TUAN DAN KAWASAN INDUSTRI KECAMATAN LABUHAN DELI TAHUN 2025-2045

PETA RENCANA STRUKTUR RUANG
RENCANA JARINGAN TELEKOMUNIKASI

U

SKALA : 1:55.000

0 0,75 1,5 3 4,5 Km

Proyeksi	: Universal Transverse Mercator
Sistem Grid	: Grid Geografis dan Grid UTM Zona 47 N
Datum Horizontal	: Datum WGS 1984
Datum Vertikal	: Geoid EGM 2008

DIAGRAM LOKASI

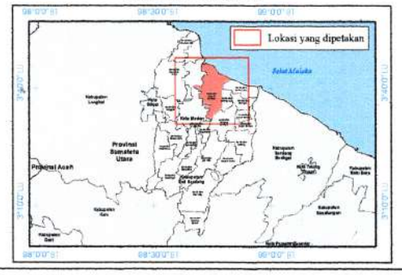

KETERANGAN :

Ibu Kota Pemerintahan
- Ibukota Kecamatan
- Ibukota Desa/Kelurahan

Perairan
- Garis Pantai

Batas Administrasi
- Batas Kabupaten/Kota
- Batas Kecamatan
- Batas Desa/Kelurahan

Batas Perencanaan
- Batas WP
- Batas SWP
- Batas Blok

RENCANA STRUKTUR RUANG

Rencana Jaringan Telekomunikasi
- Menara Base Transceiver Station (BTS)
- Jaringan Serat Optik

Penjelasan Kode Lokasi

WP
SWP
Blok
IV.A.1

SUMBER DATA DAN RINAYAT PETA:
1. Peraturan Daerah Kabupaten Deli Serdang No. 01 Tahun 2021 tentang Rencana Tata Ruang Wilayah Kabupaten Deli Serdang Tahun 2021-2041
2. Citra Satelit Resolusi Tinggi (CSRT) WorldView -1 perekaman Tahun 2013-2019
3. Peta Dasar Hasil Rekomendasi Badan Informasi Geospasial (BIG) Tahun 2023
4. Permendagri No. 98 Tahun 2022 Tentang Batas Daerah Kabupaten Deli Serdang dengan Kota Medan Provinsi Sumatera Utara
5. Hasil Analisis Tahun 2023

Catatan:
Peta ini bukan referensi resmi mengenai garis-garis batas administrasi

Salinan sesuai dengan aslinya
KEPALA BAGIAN HUKUM

MHD.MUSLIH SIREGAR, SH
NIP. 19840820 201001 1 017

Mengetahui,
BUPATI DELI SERDANG

ttd

ASRI LUDIN TAMBUNAN

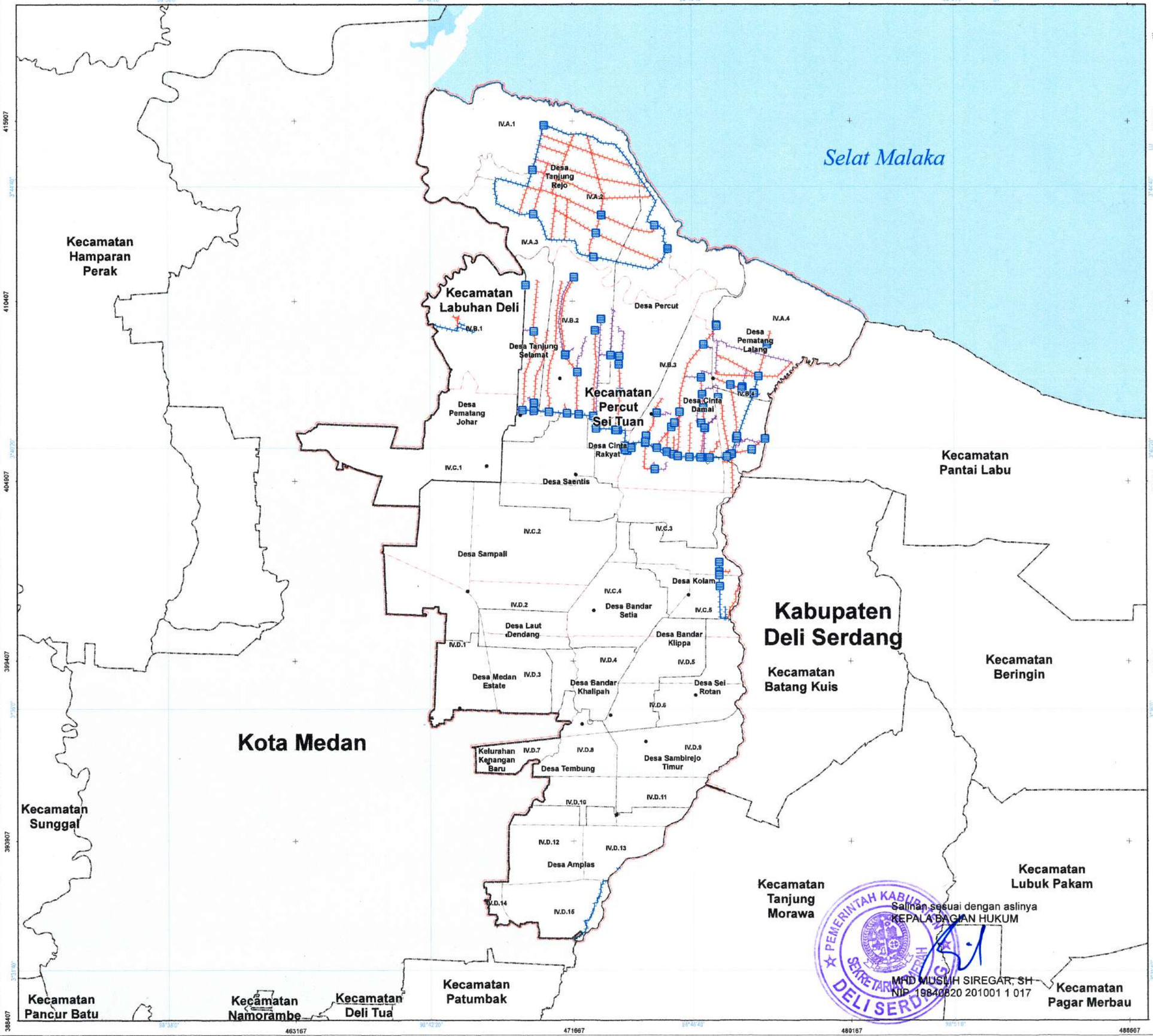

PEMERINTAH KABUPATEN DELI SERDANG
PROVINSI SUMATERA UTARA

LAMPIRAN II.5
PERATURAN BUPATI DELI SERDANG
NOMOR 38 TAHUN 2025
TENTANG
RENCANA DETAIL TATA RUANG
KECAMATAN PERCUT SEI TUAN DAN KAWASAN INDUSTRI KECAMATAN LABUHAN DELI TAHUN 2025-2045

PETA RENCANA STRUKTUR RUANG RENCANA JARINGAN SUMBER DAYA AIR

U

SKALA : 1:55.000

0 0,75 1,5 3 4,5 Km

Proyeksi	: Universal Transverse Mercator
Sistem Grid	: Grid Geografis dan Grid UTM Zona 47 N
Datum Horizontal	: Datum WGS 1984
Datum Vertikal	: Geoid EGM 2008

DIAGRAM LOKASI

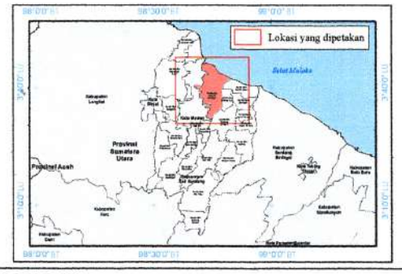

KETERANGAN :

Ibu Kota Pemerintahan
- Ibukota Kecamatan
- Ibukota Desa/Kelurahan

Perairan
- Garis Pantai

Batas Administrasi
- Batas Kabupaten/Kota
- Batas Kecamatan
- Batas Desa/Kelurahan

Batas Perencanaan
- Batas WP
- Batas SWP
- Batas Blok

RENCANA STRUKTUR RUANG

Rencana Jaringan Sumber Daya Air
- Pintu Air
- Jaringan Irigasi Primer
- Jaringan Irigasi Sekunder
- Jaringan Irigasi Tersier

Penjelasan Kode Lokasi

WP
SWP
Blok
IV.A.1

SUMBER DATA DAN RIWAYAT PETA:
1. Peraturan Daerah Kabupaten Deli Serdang No. 01 Tahun 2021 tentang Rencana Tata Ruang Wilayah Kabupaten Deli Serdang Tahun 2021-2041
2. Citra Satelit Resolusi Tinggi (CSRT) WorldView -1 perekaman Tahun 2013-2019
3. Peta Dasar: Hasil Rekomendasi Badan Informasi Geospasial (BIG) Tahun 2023
4. Permendagri No. 86 Tahun 2022 Tentang Batas Daerah Kabupaten Deli Serdang dengan Kota Medan Provinsi Sumatera Utara
5. Hasil Analisis Tahun 2023

Catatan:
Peta ini bukan referensi resmi mengenai garis-garis batas administrasi

Salinan sesuai dengan aslinya
KEPALA BAGIAN HUKUM

MHD MUSLIH SIREGAR, SH
NIP. 19840820 201001 1 017

Mengetahui,
BUPATI DELI SERDANG

ttd

ASRI LUDIN TAMBUNAN

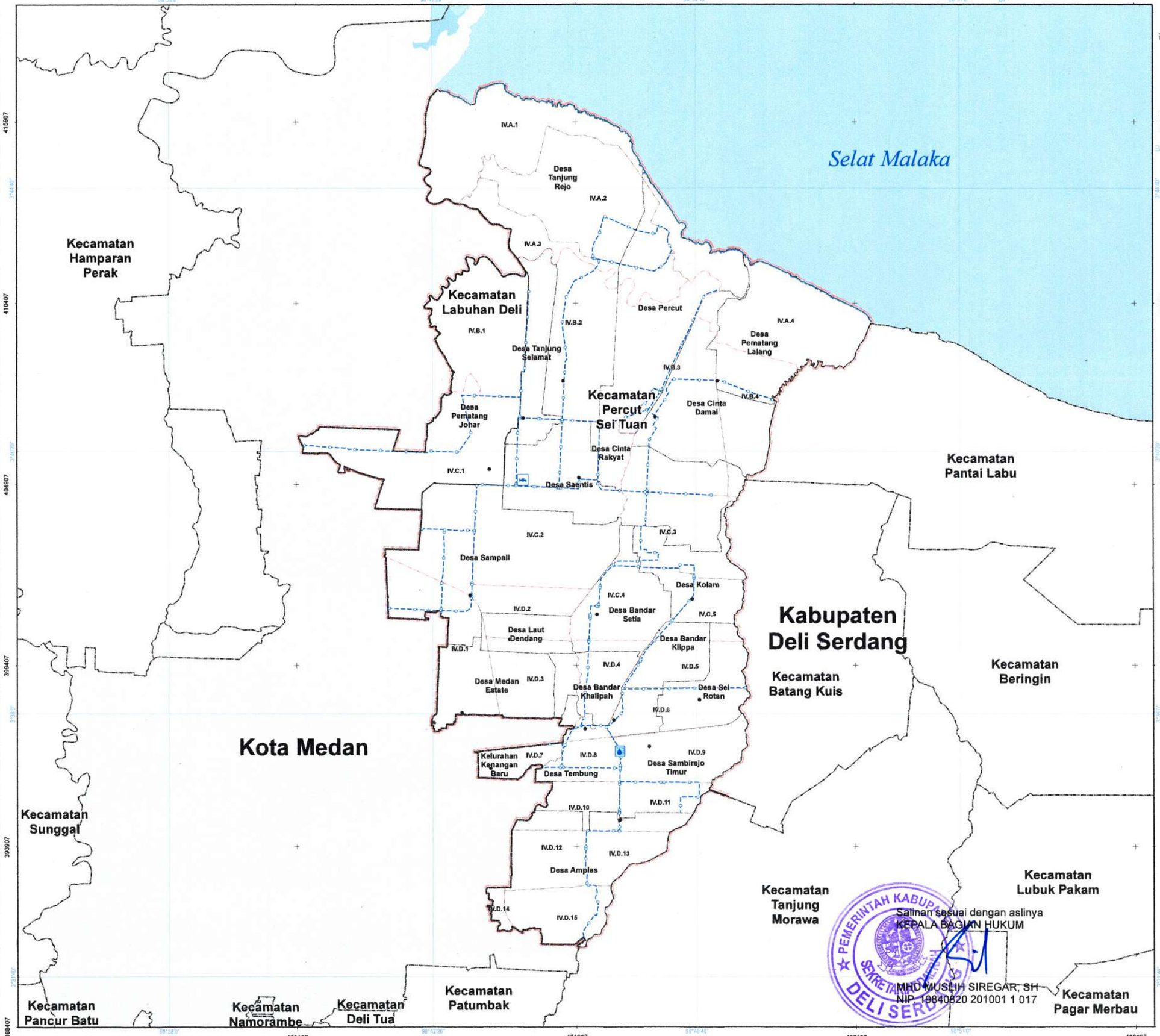

PEMERINTAH KABUPATEN DELI SERDANG
PROVINSI SUMATERA UTARA

LAMPIRAN II.6
PERATURAN BUPATI DELI SERDANG
NOMOR 38 TAHUN 2025
TENTANG
RENCANA DETAIL TATA RUANG
KECAMATAN PERCUT SEI TUAN DAN KAWASAN INDUSTRI KECAMATAN LABUHAN DELI TAHUN 2025-2045

PETA RENCANA STRUKTUR RUANG RENCANA JARINGAN AIR MINUM

U

SKALA : 1:55.000

0 0,75 1,5 3 4,5 Km

Proyeksi	: Universal Transverse Mercator
Sistem Grid	: Grid Geografis dan Grid UTM Zona 47 N
Datum Horizontal	: Datum WGS 1984
Datum Vertikal	: Geoid EGM 2008

DIAGRAM LOKASI

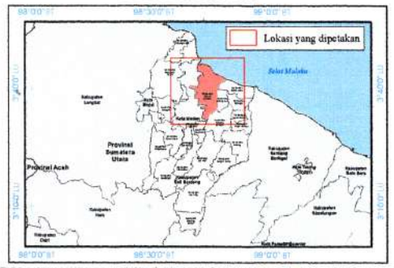

KETERANGAN :

Ibu Kota Pemerintahan
- Ibukota Kecamatan
- Ibukota Desa/Kelurahan

Perairan
- Garis Pantai

Batas Administrasi
- Batas Kabupaten/Kota
- Batas Kecamatan
- Batas Desa/Kelurahan

Batas Perencanaan
- Batas WP
- Batas SWP
- Batas Blok

RENCANA STRUKTUR RUANG

Rencana Jaringan Air Minum
- Instalasi Produksi
- Sambungan Langsung
- Jaringan Distribusi Pembagi

Penjelasan Kode Lokasi

WP
SWP
Blok
IV.A.1

SUMBER DATA DAN RIWAYAT PETA:
1. Peraturan Daerah Kabupaten Deli Serdang No. 01 Tahun 2021 tentang Rencana Tata Ruang Wilayah Kabupaten Deli Serdang Tahun 2021-2041
2. Citra Satelit Resolusi Tinggi (CSRT) WorldView -1 perekaman Tahun 2013-2019
3. Peta Dasar Hasil Rekomendasi Badan Informasi Geospasial (BIG) Tahun 2023
4. Permendagri No. 86 Tahun 2022 Tentang Batas Daerah Kabupaten Deli Serdang dengan Kota Medan Provinsi Sumatera Utara
5. Hasil Analisis Tahun 2023

Catatan:
Peta ini bukan referensi resmi mengenai garis-garis batas administrasi

Salinan sesuai dengan aslinya
KEPALA BAGIAN HUKUM

MHD MUSLIH SIREGAR, SH
NIP. 19840820 201001 1 017

Mengetahui,
BUPATI DELI SERDANG

ttd

ASRI LUDIN TAMBUNAN

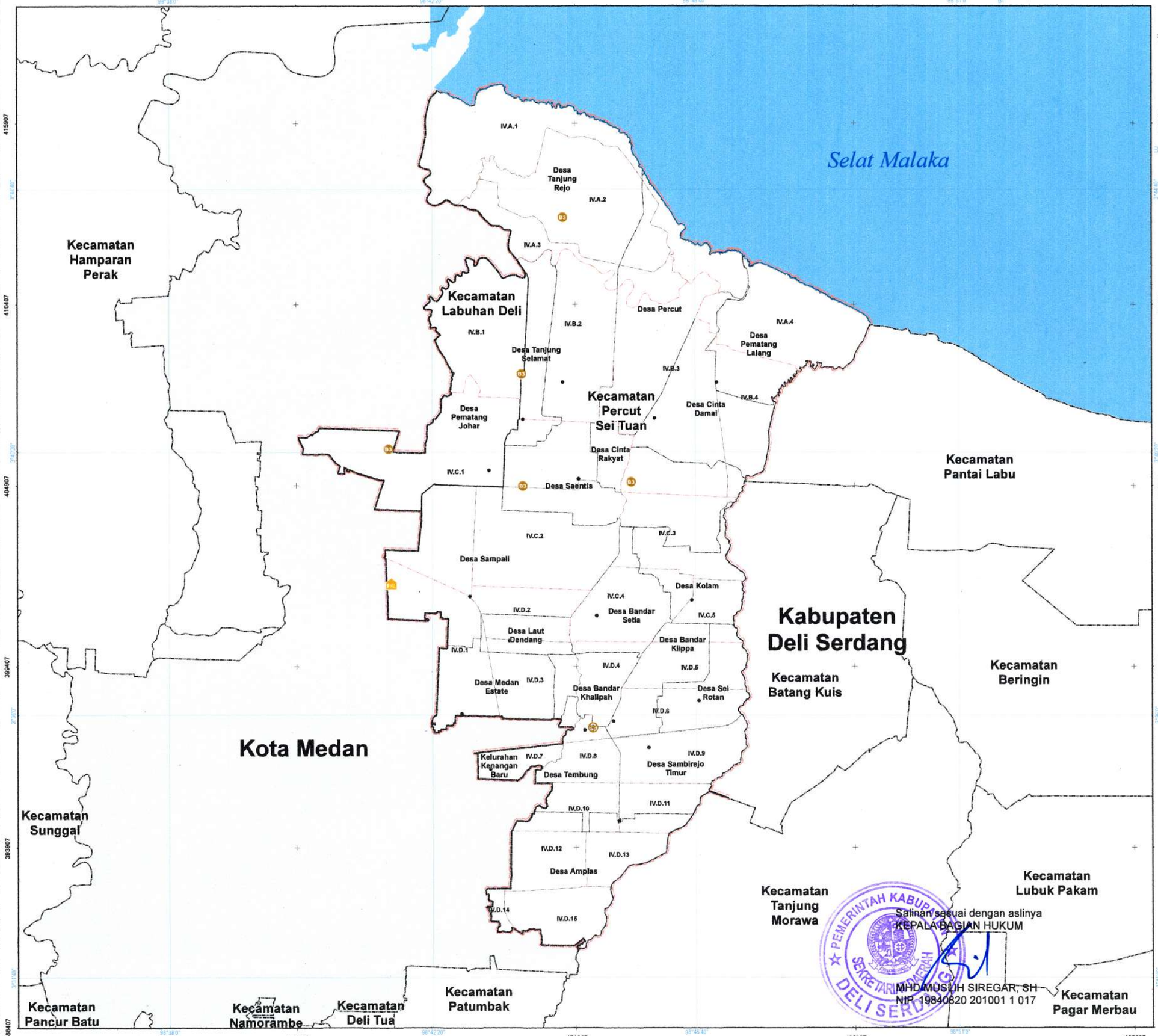

PEMERINTAH KABUPATEN DELI SERDANG
PROVINSI SUMATERA UTARA

LAMPIRAN II.7
PERATURAN BUPATI DELI SERDANG
NOMOR 38 TAHUN 2025
TENTANG
RENCANA DETAIL TATA RUANG
KECAMATAN PERCUT SEI TUAN DAN KAWASAN INDUSTRI KECAMATAN LABUHAN DELI TAHUN 2025-2045

PETA RENCANA STRUKTUR RUANG RENCANA PENGELOLAAN AIR LIMBAH DAN PENGELOLAAN LIMBAH BAHAN BERBAHAYA DAN BERACUN (B3)

U

SKALA : 1:55.000

0 0,75 1,5 3 4,5 Km

Proyeksi	: Universal Transverse Mercator
Sistem Grid	: Grid Geografis dan Grid UTM Zona 47 N
Datum Horizontal	: Datum WGS 1984
Datum Vertikal	: Geoid EGM 2008

DIAGRAM LOKASI

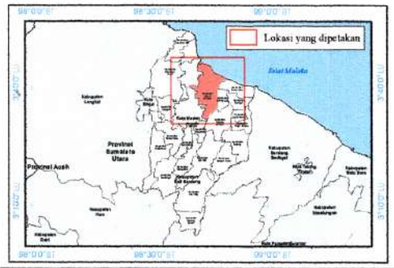

KETERANGAN :

Ibu Kota Pemerintahan
- Ibukota Kecamatan
- Ibukota Desa/Kelurahan

Perairan
- Garis Pantai

Batas Administrasi
- Batas Kabupaten/Kota
- Batas Kecamatan
- Batas Desa/Kelurahan

Batas Perencanaan
- Batas WP
- Batas SWP
- Batas Blok

RENCANA STRUKTUR RUANG
Rencana Pengelolaan Air Limbah dan Pengelolaan Limbah Bahan Berbahaya dan Beracun (B3)

- PAL IPAL Skala Kawasan Tertentu/Permukiman
- B3 Sistem Pengelolaan Limbah Bahan Berbahaya dan Beracun (B3)
- Sub-sistem Pengolahan Setempat

Penjelasan Kode Lokasi

WP
SWP
Blok
IA.1

SUMBER DATA DAN RIWAYAT PETA:
1. Peraturan Daerah Kabupaten Deli Serdang No. 01 Tahun 2021 tentang Rencana Tata Ruang Wilayah Kabupaten Deli Serdang Tahun 2021-2041
2. Citra Satelit Resolusi Tinggi (CSRT) WorldView -1 perekaman Tahun 2013-2019
3. Peta Dasar Hasil Rekomendasi Badan Informasi Geospasial (BIG) Tahun 2023
4. Permendagri No. 86 Tahun 2022 Tentang Batas Daerah Kabupaten Deli Serdang dengan Kota Medan Provinsi Sumatera Utara
5. Hasil Analisis Tahun 2023

Catatan:
Peta ini bukan referensi resmi mengenai garis-garis batas administrasi

Salinan sesuai dengan aslinya
KEPALA BAGIAN HUKUM

MHD MUSLIH SIREGAR, SH
NIP. 19840820 201001 1 017

Mengetahui,
BUPATI DELI SERDANG

ttd

ASRI LUDIN TAMBUNAN

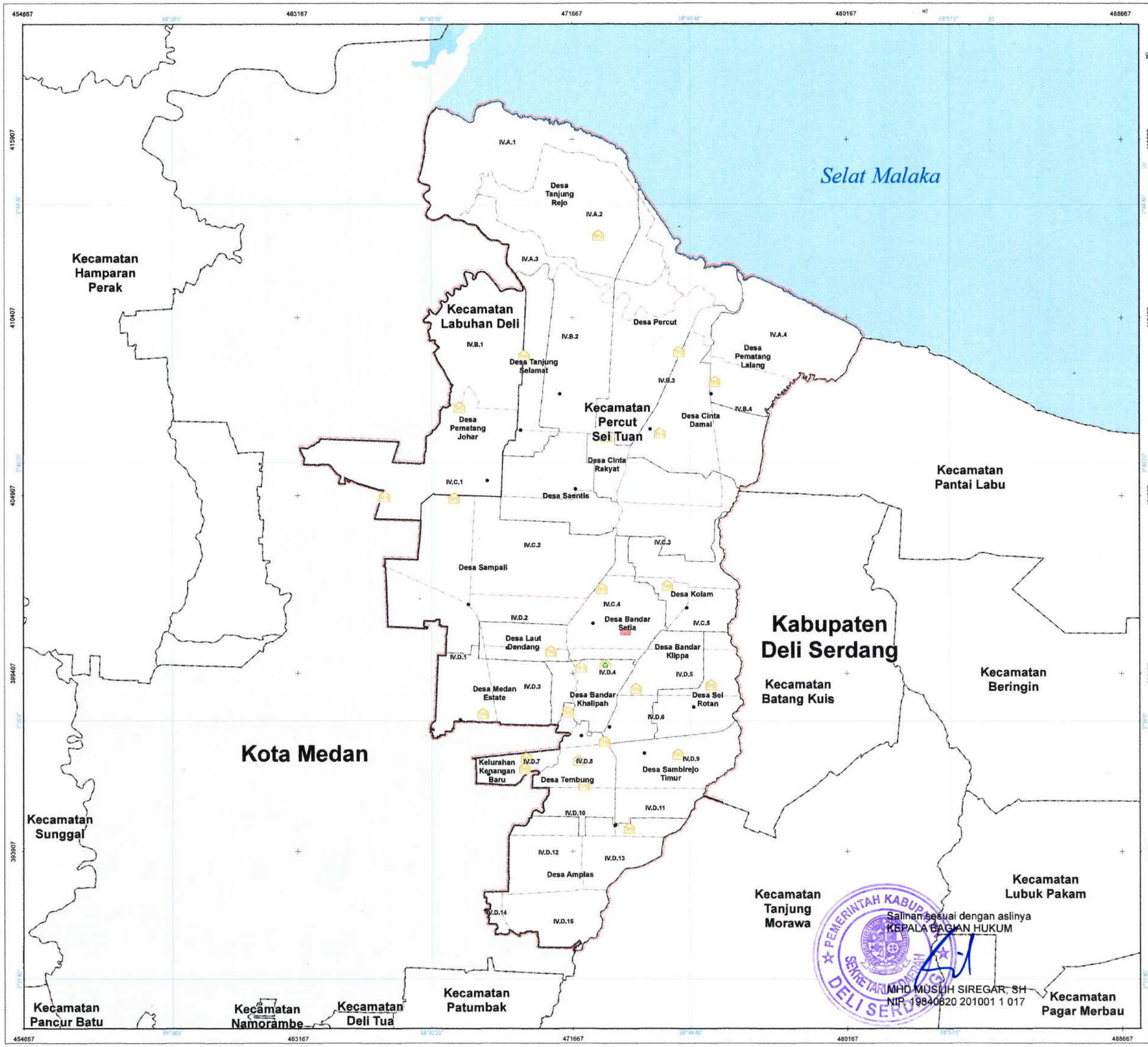

PEMERINTAH KABUPATEN DELI SERDANG
PROVINSI SUMATERA UTARA

LAMPIRAN II.8
PERATURAN BUPATI DELI SERDANG
NOMOR 38 TAHUN 2025
TENTANG
RENCANA DETAIL TATA RUANG
KECAMATAN PERCUT SEI TUAN DAN KAWASAN INDUSTRI KECAMATAN LABUHAN DELI TAHUN 2025-2045

PETA RENCANA STRUKTUR RUANG RENCANA JARINGAN PERSAMPAHAN

U

SKALA : 1:55.000

0 0,75 1,5 3 4,5 Km

Proyeksi	: Universal Transverse Mercator
Sistem Grid	: Grid Geografis dan Grid UTM Zona 47 N
Datum Horizontal	: Datum WGS 1984
Datum Vertikal	: Geoid EGM 2008

DIAGRAM LOKASI

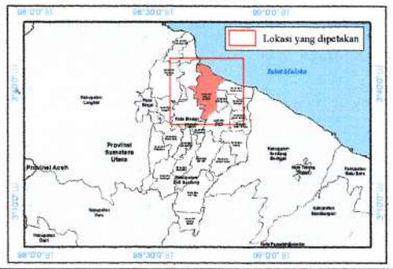

KETERANGAN :

Ibu Kota Pemerintahan
- Ibukota Kecamatan
- Ibukota Desa/Kelurahan

Perairan
- Garis Pantai

Batas Administrasi
- Batas Kabupaten/Kota
- Batas Kecamatan
- Batas Desa/Kelurahan

Batas Perencanaan
- Batas WP
- Batas SWP
- Batas Blok

RENCANA STRUKTUR RUANG

Rencana Jaringan Persampahan
- Tempat Penampungan Sementara (TPS)
- Tempat Pengelolaan Sampah Reuse, Reduce, Recycle (TPS3R)
- Tempat Pengolahan Sampah Terpadu (TPST)

Penjelasan Kode Lokasi

WP
SWP
Blok
IV.A.1

SUMBER DATA DAN RIWAYAT PETA:
1. Peraturan Daerah Kabupaten Deli Serdang No. 01 Tahun 2021 tentang Rencana Tata Ruang Wilayah Kabupaten Deli Serdang Tahun 2021-2041
2. Citra Satelit Resolusi Tinggi (CSRT) WorldView-1 perekaman Tahun 2013-2019
3. Peta Dasar Hasil Rekomendasi Badan Informasi Geospasial (BIG) Tahun 2023
4. Permendagri No. 80 Tahun 2022 Tentang Batas Daerah Kabupaten Deli Serdang dengan Kota Medan Provinsi Sumatera Utara
5. Hasil Analisis Tahun 2023

Catatan:
Peta ini bukan referensi resmi mengenai garis-garis batas administrasi

Salinan sesuai dengan aslinya
KEPALA BAGIAN HUKUM

MHD MUSLIH SIREGAR, SH
NIP. 19840820 201001 1 017

Mengetahui,
BUPATI DELI SERDANG

ttd

ASRI LUDIN TAMBUNAN

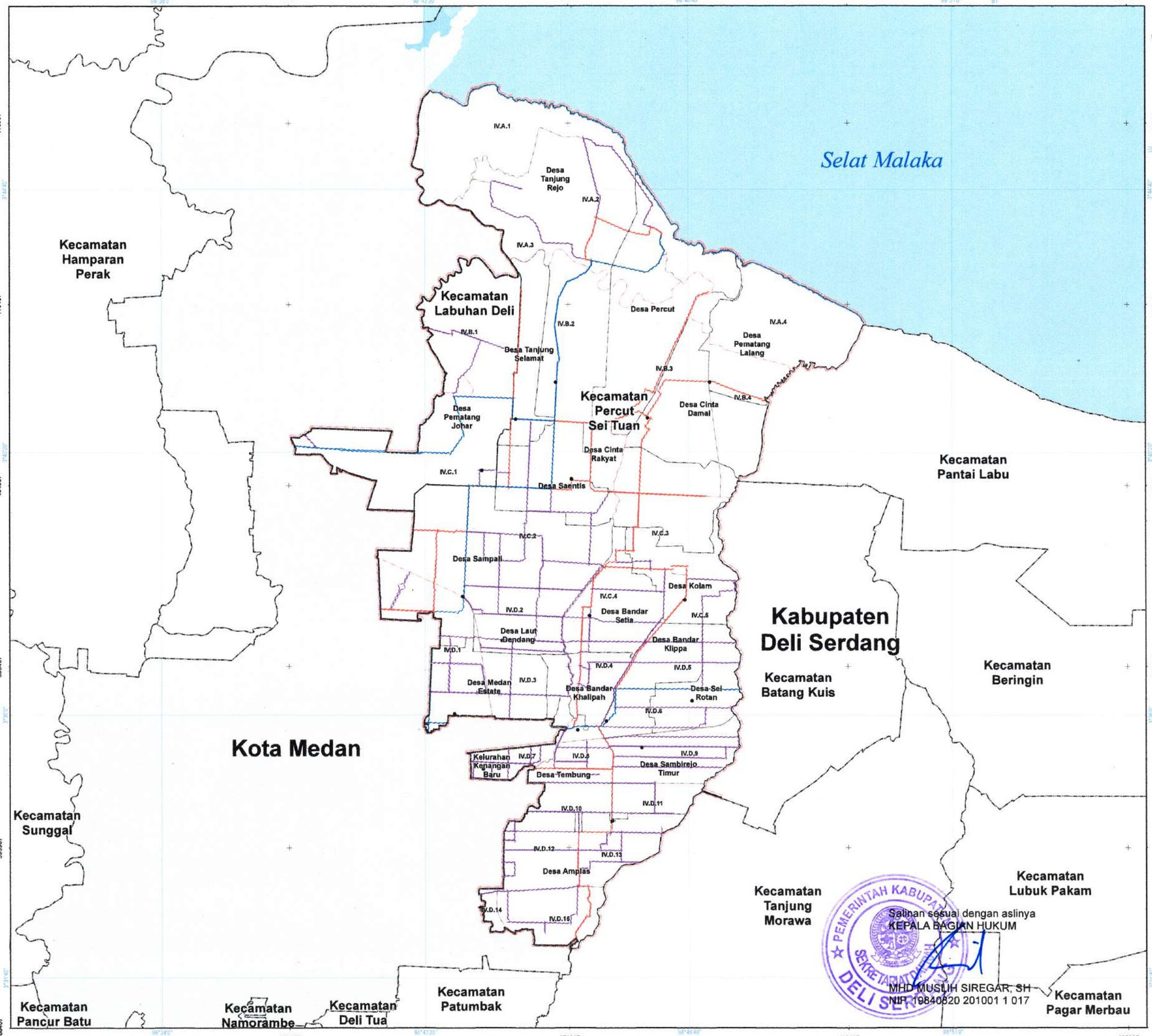

PEMERINTAH KABUPATEN DELI SERDANG
PROVINSI SUMATERA UTARA

LAMPIRAN II.9
PERATURAN BUPATI DELI SERDANG
NOMOR 38 TAHUN 2025
TENTANG
RENCANA DETAIL TATA RUANG
KECAMATAN PERCUT SEI TUAN DAN KAWASAN INDUSTRI KECAMATAN LABUHAN DELI TAHUN 2025-2045

PETA RENCANA STRUKTUR RUANG RENCANA JARINGAN DRAINASE

U

SKALA : 1:55.000

0 0,75 1,5 3 4,5 Km

Proyeksi	: Universal Transverse Mercator
Sistem Grid	: Grid Geografis dan Grid UTM Zona 47 N
Datum Horizontal	: Datum WGS 1984
Datum Vertikal	: Geoid EGM 2008

DIAGRAM LOKASI

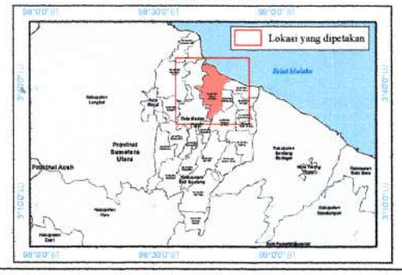

KETERANGAN :

Ibu Kota Pemerintahan
- Ibukota Kecamatan
- Ibukota Desa/Kelurahan

Perairan
- Garis Pantai

Batas Administrasi
- Batas Kabupaten/Kota
- Batas Kecamatan
- Batas Desa/Kelurahan

Batas Perencanaan
- Batas WP
- Batas SWP
- Batas Blok

RENCANA STRUKTUR RUANG

Rencana Jaringan Drainase
- Jaringan Drainase Primer
- Jaringan Drainase Sekunder
- Jaringan Drainase Tersier

Penjelasan Kode Lokasi

WP
SWP
Blok
I.A.1

SUMBER DATA DAN RIWAYAT PETA:
1. Peraturan Daerah Kabupaten Deli Serdang No. 01 Tahun 2021 tentang Rencana Tata Ruang Wilayah Kabupaten Deli Serdang Tahun 2021-2041
2. Citra Satelit Resolusi Tinggi (CSRT) WorldView -1 perekaman Tahun 2013-2019
3. Peta Dasar Hasil Rekomendasi Badan Informasi Geospasial (BIG) Tahun 2023
4. Permendagri No. 95 Tahun 2022 Tentang Batas Daerah Kabupaten Deli Serdang dengan Kota Medan Provinsi Sumatera Utara
5. Hasil Analisis Tahun 2023

Catatan:
Peta ini bukan referensi resmi mengenai garis-garis batas administrasi

Salinan sesuai dengan aslinya
KEPALA BAGIAN HUKUM

MHD MUSLIH SIREGAR, SH
NIP. 19840820 201001 1 017

Mengetahui,
BUPATI DELI SERDANG

ttd

ASRI LUDIN TAMBUNAN

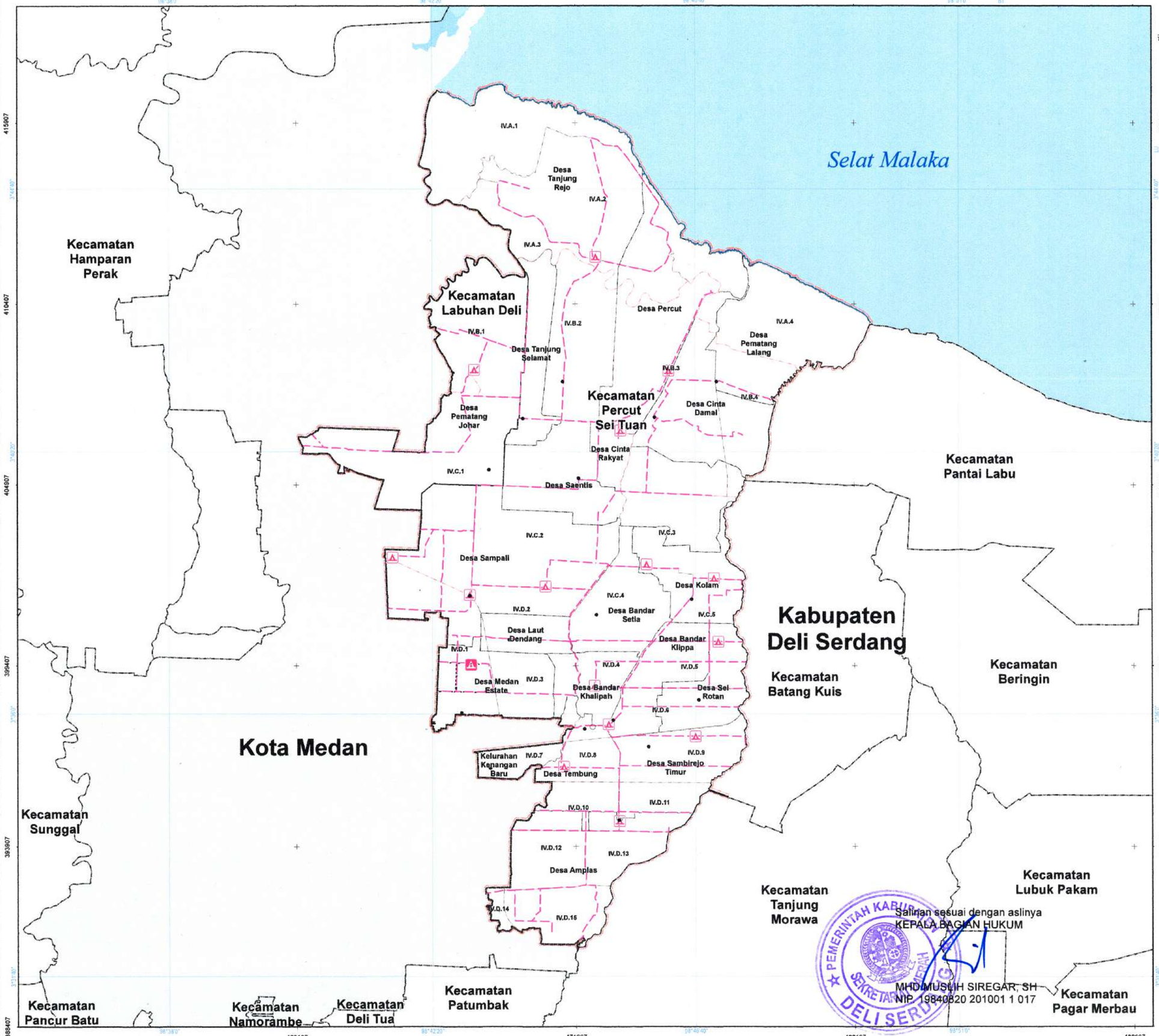

PEMERINTAH KABUPATEN DELI SERDANG
PROVINSI SUMATERA UTARA

LAMPIRAN II.10
PERATURAN BUPATI DELI SERDANG
NOMOR 38 TAHUN 2025
TENTANG
RENCANA DETAIL TATA RUANG
KECAMATAN PERCUT SEI TUAN DAN KAWASAN INDUSTRI KECAMATAN LABUHAN DELI TAHUN 2025-2045

PETA RENCANA STRUKTUR RUANG
RENCANA JARINGAN PRASARANA LAINNYA

U

SKALA : 1:55.000

0 0,75 1,5 3 4,5 Km

Proyeksi	: Universal Transverse Mercator
Sistem Grid	: Grid Geografis dan Grid UTM Zona 47 N
Datum Horizontal	: Datum WGS 1984
Datum Vertikal	: Geoid EGM 2008

DIAGRAM LOKASI

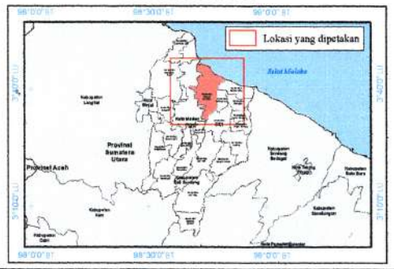

KETERANGAN :

Ibu Kota Pemerintahan
- Ibukota Kecamatan
- Ibukota Desa/Kelurahan

Perairan
- Garis Pantai

Batas Administrasi
- Batas Kabupaten/Kota
- Batas Kecamatan
- Batas Desa/Kelurahan

Batas Perencanaan
- Batas WP
- Batas SWP
- Batas Blok

RENCANA STRUKTUR RUANG

Rencana Jaringan Prasarana Lainnya
- Tempat Evakuasi Akhir
- Tempat Evakuasi Sementara
- Jalur Evakuasi Bencana
- Jaringan Pejalan Kaki

Penjelasan Kode Lokasi

WP
SWP
Blok
I.A.1

SUMBER DATA DAN RIWAYAT PETA:
1. Peraturan Daerah Kabupaten Deli Serdang No. 01 Tahun 2021 tentang Rencana Tata Ruang Wilayah Kabupaten Deli Serdang Tahun 2021-2041
2. Citra Satelit Resolusi Tinggi (CSRT) WorldView -1 perekaman Tahun 2013-2019
3. Peta Dasar Hasil Rekomendasi Badan Informasi Geospasial (BIG) Tahun 2023
4. Permendagri No. 96 Tahun 2022 Tentang Batas Daerah Kabupaten Deli Serdang dengan Kota Medan Provinsi Sumatera Utara
5. Hasil Analisis Tahun 2023

Catatan:
Peta ini bukan referensi resmi mengenai garis-garis batas administrasi

Salinan sesuai dengan aslinya
KEPALA BAGIAN HUKUM

MHD.MUSLIH SIREGAR, SH
NIP. 19840820 201001 1 017

Mengetahui,
BUPATI DELI SERDANG

ttd

ASRI LUDIN TAMBUNAN

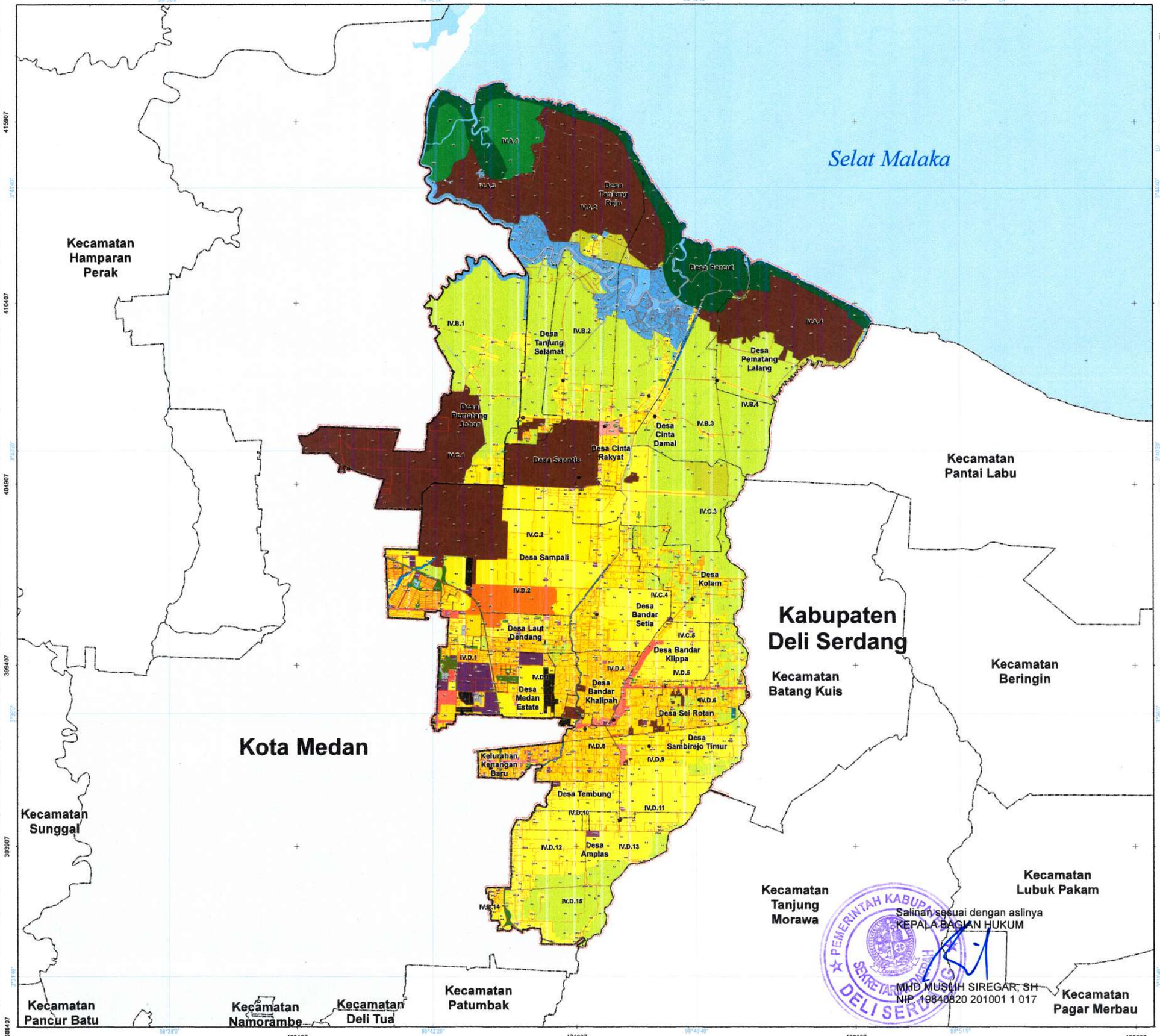

PEMERINTAH KABUPATEN DELI SERDANG
PROVINSI SUMATERA UTARA

LAMPIRAN III
PERATURAN BUPATI DELI SERDANG
NOMOR 38 TAHUN 2025
TENTANG
RENCANA DETAIL TATA RUANG
KECAMATAN PERCUT SEI TUAN DAN KAWASAN INDUSTRI KECAMATAN LABUHAN DELI TAHUN 2025-2045

PETA RENCANA POLA RUANG

U

SKALA : 1:55.000

0 0,75 1,5 3 4,5 Km

Proyeksi	: Universal Transverse Mercator
Sistem Grid	: Grid Geografis dan Grid UTM Zona 47 N
Datum Horizontal	: Datum WGS 1984
Datum Vertikal	: Geoid EGM 2008

DIAGRAM LOKASI

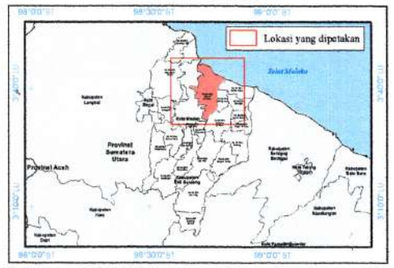

KETERANGAN :

Ibu Kota Pemerintahan
- Ibukota Kecamatan
- Ibukota Desa/Kelurahan

Perairan
- Garis Pantai

Batas Administrasi
- Batas Kabupaten/Kota
- Batas Kecamatan
- Batas Desa/Kelurahan

Batas Perencanaan
- Batas WP
- Batas SWP
- Batas Blok

RENCANA POLA RUANG

ZONA LINDUNG

Zona Badan Air
- BA Badan Air

Zona Hutan Lindung
- HL Hutan Lindung

Zona Perlindungan Setempat
- PS Perlindungan Setempat

Zona Ruang Terbuka Hijau
- RTH-1 Taman Kota
- RTH-2 Taman Kecamatan
- RTH-3 Taman Kelurahan
- RTH-4 Taman RW
- RTH-5 Pemakaman
- RTH-6 Jalur Hijau

Zona Ekosistem Mangrove
- EM Ekosistem Mangrove

ZONA BUDI DAYA

Zona Badan Jalan
- JB Badan Jalan

Zona Hutan Produksi
- HP Hutan Produksi Terbatas

Zona Pertanian
- P-1 Tanaman Pangan
- P-2 Perkebunan
- P-3 Peternakan

Zona Perikanan
- PK-2 Perikanan Budi Daya

Zona Pembangkitan Tenaga Listrik
- PLT Pembangkitan Tenaga Listrik

Zona Kawasan Peruntukan Industri
- KI Kawasan Peruntukan Industri

Zona Pariwisata
- W Pariwisata

Zona Perumahan
- R-1 Perumahan Kepadatan Tinggi
- R-2 Perumahan Kepadatan Sedang
- R-3 Perumahan Kepadatan Rendah

Penjelasan Kode Lokasi
- WP
- SWP
- Blok

Zona Sarana Pelayanan Umum
- SPU-1 SPU Skala Kota
- SPU-2 SPU Skala Kecamatan
- SPU-3 SPU Skala Kelurahan
- SPU-4 SPU Skala RW

Zona Campuran
- C-2 Campuran Intensitas Menengah/Sedang

Zona Perdagangan dan Jasa
- K-1 Perdagangan dan Jasa Skala Kota
- K-2 Perdagangan dan Jasa Skala WP
- K-3 Perdagangan dan Jasa Skala SWP

Zona Perkantoran
- KT Perkantoran

Zona Peruntukan Lainnya
- PL-4 Instalasi Pengolahan Air Limbah (IPAL)
- Pergudangan

Zona Transportasi
- TR Transportasi

Zona Pertahanan dan Keamanan
- HK Pertahanan dan Keamanan

SUMBER DATA DAN RIWAYAT PETA:
1. Peraturan Daerah Kabupaten Deli Serdang No. 01 Tahun 2021 tentang Rencana Tata Ruang Wilayah Kabupaten Deli Serdang Tahun 2021-2041
2. Citra Satelit Resolusi Tinggi (CSRT) WorldView -1 perekaman Tahun 2013-2019
3. Peta Dasar Hasil Rekomendasi Badan Informasi Geospasial (BIG) Tahun 2023
4. Permendagri No. 98 Tahun 2022 Tentang Batas Daerah Kabupaten Deli Serdang dengan Kota Medan Provinsi Sumatera Utara
5. SK 6609/MENLHK-PKTL/KUH/PLA.2/10/2021 Tentang Peta Perkembangan Pengukuhan Kawasan Hutan Prov. Sumatera Utara
6. Hasil Analisis Tahun 2023

Catatan:
Peta ini bukan referensi resmi mengenai garis-garis batas administrasi

Salinan sesuai dengan aslinya
KEPALA BAGIAN HUKUM

MHD MUSLIH SIREGAR, SH
NIP. 19840820 201001 1 017

Mengetahui,
BUPATI DELI SERDANG

ttd

ASRI LUDIN TAMBUNAN

LAMPIRAN IV PERATURAN BUPATI DELI SERDANG
NOMOR : 38 TAHUN 2025
TANGGAL : 18 JULI 2025
TENTANG : RENCANA DETAIL TATA RUANG KECAMATAN PERCUT SEI TUAN DAN KAWASAN INDUSTRI KECAMATAN LABUHAN DELI TAHUN 2025-2045

PROGRAM PEMANFAATAN RUANG PRIORITAS

No	Program Prioritas	Lokasi	Waktu Pelaksanaan								Sumber Dana	Instansi Pelaksana
			Tahap 1					Tahap 2	Tahap 3	Tahap 4		
			2024	2025	2026	2027	2028	2029-2033	2034-2038	2039-2044		
A.	**PROGRAM PERWUJUDAN RENCANA STRUKTUR RUANG**											
A.1	**Perwujudan Pengembangan Pusat Pelayanan**											
A.1.1	**Pusat Pelayanan Kota PPK Tembung**											
1	Penataan Bangunan dan Lingkungan Pusat Pelayanan Kota/Kawasan Perkotaan	Blok IV.D.6									APBD Kabupaten	Dinas Cipta Karya dan Tata Ruang
2	Pengembangan Pusat Perdagangan dan Jasa	Blok IV D.4 Blok IV D.5 Blok IV D.6									APBD Kabupaten	Dinas Perindustrian dan Perdagangan, Swasta
3	Peningkatan Sarana dan Prasarana Wilayah	Blok IV D.6									APBD Kabupaten	Dinas Cipta Karya dan Tata Ruang
A.1.2	**Sub Pelayanan Kota (SPPK) Cinta Rakyat**											
1	Penataan Bangunan dan Lingkungan Sub Pusat Pelayanan Kota/Kawasan Perkotaan	Blok IV C.2									APBD Kabupaten	Dinas Cipta Karya dan Tata Ruang
A.1.3	**Pelayanan Lingkungan (PL) Kelurahan**											
1	Penataan Bangunan dan Lingkungan Pusat Lingkungan Kelurahan/Desa	Blok IV.B.2, Blok IV.B.3, Blok IV.C.1, Blok IV.C.5; dan Blok IV.D.11									APBD Kabupaten	Dinas Cipta Karya dan Tata Ruang
2	Pengembangan Sentra Budidaya Perikanan Air Tawar	Blok IV B.2 Blok IV B.3									APBD Kabupaten	Dinas Perikanan
3	Pengembangan Perikanan Tangkapan Laut	SWP IV.A									APBD Kabupaten	Dinas Perikanan
4	Pengembangan Sentra Budidaya Perikanan Laut	SWP IV.A									APBD Kabupaten	Dinas Perikanan
5	Pengembangan Industri Pengolahan Perikanan	SWP IV.A									APBD Kabupaten	Dinas Perikanan
6	Pengembangan Infrastruktur Pendukung Pariwisata	SWP IV.A									APBD Kabupaten	Dinas Kebudayaan, Pemuda dan Olahraga Serta Pariwisata
7	Pengembangan Objek pariwisata Kabupaten Deli Serdang	SWP IV.A									APBD Kabupaten	Dinas Kebudayaan, Pemuda dan Olahraga Serta Pariwisata

No	Program Prioritas	Lokasi	Waktu Pelaksanaan								Sumber Dana	Instansi Pelaksana
			Tahap 1					Tahap 2	Tahap 3	Tahap 4		
			2024	2025	2026	2027	2028	2029-2033	2034-2038	2039-2044		
8	Pembangunan Sentra Industri Menengah - Besar dan Industri Kecil	Blok IV B.3 Blok IV C.1 Blok IV D.11									APBD Kabupaten	Dinas Perindustrian dan Perdagangan, Swasta
9	Peningkatan prasarana dan sarana pendukung kegiatan pertanian tanaman pangan	Blok IV C.5									APBD Kabupaten	Dinas Pertanian dan Dinas SDA Bina Marga dan Bina Kontruksi
A.2	**Perwujudan Jaringan Transportasi**											
A.2.1	**Jaringan Jalan**											
1	**Penataan dan Pemeliharaan Rutin Jalan Tol**											
	JALAN TOL BELAWAN-MEDAN-TANJUNG MORAWA	SWP IV.C dan SWP IV.D									APBN	Kementerian PUPR
2	**Penataan dan Pemeliharaan Rutin Jalan Arteri Primer**											
	Ruas BTS. KOTA MEDAN - TEMBUNG - LUBUK PAKAM	SWP IV.D									APBN	Kementerian PUPR
	Ruas JLN. KOLONEL BEJO (MEDAN)	SWP IV.D									APBN	Kementerian PUPR
	Ruas JLN. LETDA SUJONO (MEDAN)	SWP IV.D									APBN	Kementerian PUPR
	Ruas JLN. PANCING (MEDAN)	SWP IV.D									APBN	Kementerian PUPR
3	**Penataan dan Pemeliharaan Rutin Jalan Kolektor Primer dan Kolektor Primer 2**											
	Jl. M. Yusuf Jintan	SWP IV.B, SWP IV.C, dan SWP IV.D									APBN	Kementerian PUPR
	Jl. Perjuangan	SWP IV.C, dan SWP IV.D									APBN	Kementerian PUPR
	Jl. Paluh Gelombang	SWP IV.B, dan SWP IV.C									APBN	Kementerian PUPR
	Jl. Tanjung Selamat	SWP IV.A, dan SWP IV.B									APBN	Kementerian PUPR
	Jl. Protokol Desa Amplas	SWP IV.D									APBN	Kementerian PUPR
	Jl. Kiwi Raya	SWP IV.B									APBN	Kementerian PUPR
	Jl. Sempurna	SWP IV.D									APBN	Kementerian PUPR
	Jl. Perdamean	SWP IV.C									APBN	Kementerian PUPR
	Jl. Dusun	SWP IV.A									APBN	Kementerian PUPR
	Jl. Moh Yakub Lubis	SWP IV.C, dan SWP IV.D									APBN	Kementerian PUPR
	Jl. H. Anif	SWP IV.C, dan SWP IV.D									APBN	Kementerian PUPR
	Jl. Perhubungan	SWP IV.C									APBN	Kementerian PUPR

No	Program Prioritas	Lokasi	Waktu Pelaksanaan								Sumber Dana	Instansi Pelaksana
			Tahap 1					Tahap 2	Tahap 3	Tahap 4		
			2024	2025	2026	2027	2028	2029-2033	2034-2038	2039-2044		
	Jl. Pertahanan	SWP IV.D									APBN	Kementerian PUPR
	Jl. Pasar 1 Melintang	SWP IV.C									APBN	Kementerian PUPR
	Jl. Bendungan V	SWP IV.D									APBN	Kementerian PUPR
	Jl. Medan Percut Cinta Rakyat	SWP IV.B dan SWP IV.C									APBN	Kementerian PUPR
	Jl. Beringin Pasar 7	SWP IV.D									APBN	Kementerian PUPR
	Jl. Cemara	SWP IV.D									APBN	Kementerian PUPR
	Gg. Duku Raya	SWP IV.D									APBN	Kementerian PUPR
	Jl. Cinta Damai	SWP IV.B, dan SWP IV.C									APBN	Kementerian PUPR
	Jl. Sudirman	SWP IV.C									APBN	Kementerian PUPR
	Jl. Terusan	SWP IV.C									APBN	Kementerian PUPR
	Jl. Selamat Ketaren	SWP IV.D									APBN	Kementerian PUPR
	Jl. Utama 2	SWP IV.D									APBN	Kementerian PUPR
	Jl. Selambo	SWP IV.D									APBN	Kementerian PUPR
	Jl. Aceh	SWP IV.C									APBN	Kementerian PUPR
	Jl. Mamiyai	SWP IV.D									APBN	Kementerian PUPR
	Jl. Pasar 1 Tambak Rejo	SWP IV.D									APBN	Kementerian PUPR
4	**Penataan dan Pemeliharaan Rutin Jalan Kolektor Sekunder**											
	Jl. Pustaka	SWP IV.C, dan SWP IV.D									APBD Kabupaten	Dinas SDA Bina Marga dan Bina Kontruksi
	Jl. Selambo	SWP IV.D									APBD Kabupaten	Dinas SDA Bina Marga dan Bina Kontruksi
	Jl. Datuk Kabu	SWP IV.D									APBD Kabupaten	Dinas SDA Bina Marga dan Bina Kontruksi
	Jl. M. Thalib Hasibuan	SWP IV.D									APBD Kabupaten	Dinas SDA Bina Marga dan Bina Kontruksi
	Jl. Pembangunan	SWP IV.C									APBD Kabupaten	Dinas SDA Bina Marga dan Bina Kontruksi
	Jl. Teruno Joyo	SWP IV.C									APBD Kabupaten	Dinas SDA Bina Marga dan Bina Kontruksi
	Gg. Duku Raya	SWP IV.D									APBD Kabupaten	Dinas SDA Bina Marga dan Bina Kontruksi
	Jl. Garuda Raya 1	SWP IV.D									APBD Kabupaten	Dinas SDA Bina Marga dan Bina Kontruksi
	Jl. Peringgan	SWP IV.C									APBD Kabupaten	Dinas SDA Bina Marga dan Bina Kontruksi
	Jl. Satria Barat	SWP IV.D									APBD Kabupaten	Dinas SDA Bina Marga dan Bina Kontruksi
	Jl. Kiwi Raya	SWP IV.D									APBD Kabupaten	Dinas SDA Bina Marga dan Bina Kontruksi
	Jl. Baru	SWP IV.D									APBD Kabupaten	Dinas SDA Bina Marga dan Bina Kontruksi

No	Program Prioritas	Lokasi	Waktu Pelaksanaan								Sumber Dana	Instansi Pelaksana
			Tahap 1					Tahap 2	Tahap 3	Tahap 4		
			2024	2025	2026	2027	2028	2029-2033	2034-2038	2039-2044		
	Jl. Sukmo	SWP IV.C									APBD Kabupaten	Dinas SDA Bina Marga dan Bina Kontruksi
	Jl. Terusan	SWP IV.C									APBD Kabupaten	Dinas SDA Bina Marga dan Bina Kontruksi
	Jl. Benteng	SWP IV.D									APBD Kabupaten	Dinas SDA Bina Marga dan Bina Kontruksi
5	**Penataan dan Pemeliharaan Rutin Jalan Lokal Primer**	SWP IV.A, SWP IV.B, SWP IV.C dan SWP IV.D									APBD Kabupaten	Dinas SDA Bina Marga dan Bina Kontruksi
6	**Penataan dan Pemeliharaan Rutin Jalan Lingkungan Primer**	SWP IV.B, SWP IV.C dan SWP IV.D									APBD Kabupaten	Dinas SDA Bina Marga dan Bina Kontruksi
7	**Penataan dan Pemeliharaan Rutin Jalan Lingkungan Sekunder**	SWP IV.A, SWP IV.B, SWP IV.C dan SWP IV.D									APBD Kabupaten	Dinas SDA Bina Marga dan Bina Kontruksi
8	**Pelebaran Jalan Menuju Standar**	Seluruh Wilayah Perencanaan									APBN dan APBD Kabupaten	Kementerian PUPR, Dinas SDA Bina Marga dan Bina Kontruksi
9	**Pembangunan Jalan Bebas Hambatan (Jalan Tol)**										APBN	Kementerian PUPR
a	- Pembangunan Lingkar Luar Kota Medan (Ruas Utara-Timur)	SWP IV.A dan SWP IV.B									APBN	Kementerian PUPR
b	- Pembangunan Tol Dalam Kota Medan	SWP IV.D									APBN	Kementerian PUPR
A.2.2	**Program Perwujudan Penyediaan Angkutan Umum untuk Jasa Angkutan Orang dan Barang**										APBD Kabupaten	Dinas SDA Bina Marga dan Bina Kontruksi
a	Pembangunan Transportasi Perkotaan dan Perdesaan	Seluruh Wilayah Perencanaan									APBD Kabupaten	Dinas Perhubungan
b	Pembangunan Pelabuhan Pengumpan Lokal	Blok IV A.1									APBD Kabupaten	Dinas Perhubungan
c	Pengembangan Terminal Kecamatan (Terminal Penumpang Tipe C)	Blok IV D.1 dan Blok IV D.7									APBD Kabupaten	Dinas Perhubungan
d	Pengembangan Stasiun Penumpang Sedang	Blok IV D.6									APBN, BUMN, dan Swasta	PT. KAI/BALTEK
e	Operasi dan Pemeliharaan Jaringan Jalur Kereta Api Antarkota	SWP IV.D									APBN, BUMN, dan Swasta	PT. KAI/BALTEK
A.2.3	**Program Perwujudan Jembatan**											
a	- Penataan dan Pemeliharaan Jembatan	Blok IV.A.1, Blok IV.A.2,									APBD Kabupaten	Dinas SDA Bina Marga dan Bina Kontruksi

No	Program Prioritas	Lokasi	Waktu Pelaksanaan								Sumber Dana	Instansi Pelaksana
			Tahap 1					Tahap 2	Tahap 3	Tahap 4		
			2024	2025	2026	2027	2028	2029-2033	2034-2038	2039-2044		
		Blok IV.A.3, Blok IV.A.4; Blok IV.B.2, IV.B.3; Blok IV.C.1, Blok IV.C.2, Blok IV.C.3, Blok IV.C.4, Blok IV.C.5; Blok IV.D.1, Blok IV.D.2, Blok IV.D.3, Blok IV.D.4, Blok IV.D.5, Blok IV.D.6, Blok IV.D.7, Blok IV.D.8, Blok IV.D.9, Blok IV.D.10, Blok IV.D.11, Blok IV.D.12, Blok IV.D.13, Blok IV.D.14, dan Blok IV.D.15										
A.3	**Perwujudan Jaringan Energi**											
1	Pembangunan Pembangkit Listrik Tenaga Uap (PLTU)	Blok IV A.2									APBN, BUMN, dan Swasta	Kementerian ESDM
2	Pemeliharaan rutin Jaringan yang Menyalurkan Gas Bumi dari Fasilitas Produksi-Kilang Pengolahan (Jaringan Transmisi)	SWP IV.C dan SWP IV.D									APBN, BUMN, dan Swasta	Kementerian ESDM
3	Pemeliharaan rutin Jaringan yang Menyalurkan Gas Bumi dari Kilang Pengolahan-Konsumen (Jaringan Distribusi)	SWP IV.C Ddan SWP IV.D									APBN, BUMN, dan Swasta	Kementerian ESDM
4	Peningkatan Pelayanan Listrik	Seluruh Wilayah Perencanaan									BUMN, Swasta	PT.PLN
5	Pemeliharaan Rutin Gardu Induk	Blok IV C.1 dan Blok IV D.6									BUMN, Swasta	PT.PLN
6	Pemeliharaan Rutin Saluran Transmisi Listrik										BUMN, Swasta	PT.PLN
a	- Saluran Udara Tegangan Tinggi (SUTT)	SWP IV.B, SWP IV.C, dan SWP IV.D									BUMN, Swasta	PT.PLN

No	Program Prioritas	Lokasi	Waktu Pelaksanaan								Sumber Dana	Instansi Pelaksana
			Tahap 1					Tahap 2	Tahap 3	Tahap 4		
			2024	2025	2026	2027	2028	2029-2033	2034-2038	2039-2044		
b	- Saluran Kabel Tegangan Menengah (SKTM)	SWP IV.A, SWP IV.B, SWP IV.C, dan SWP IV.D									BUMN, Swasta	PT.PLN
A.4	**Perwujudan Jaringan Telekomunikasi**											
	Pemeliharaan jaringan Nirkabel menara Base Transciever Station (BTS) eksisting	SWP IV B, SWP IV.C, dan SWP IV.D									BUMN, Swasta	PT. Telkom, Swasta
	Pemeliharaan jaringan serat optik eksisting	SWP IV B, SWP IV.C, dan SWP IV.D									BUMN, Swasta	PT. Telkom, Swasta
A.5	**Perwujudan Jaringan Sumber Daya Air**											
1	Peningkatan dan Pemeliharaan Jaringan Irigasi											
a	- Peningkatan dan Pemeliharaan Jaringan Irigasi Primer	SWP IV.A, SWP IV.B, SWP IV.C, dan SWP IV.D									APBD Kabupaten	Dinas SDA Bina Marga dan Bina Kontruksi, Dinas Pertanian
b	- Peningkatan dan Pemeliharaan Jaringan Irigasi Sekunder	SWP IV.A, SWP IV.B dan SWP IV.C									APBD Kabupaten	Dinas SDA Bina Marga dan Bina Kontruksi, Dinas Pertanian
c	- Peningkatan dan Pemeliharaan Jaringan Irigasi Tersier	SWP IV.A, SWP IV.B dan SWP IV.C									APBD Kabupaten	Dinas SDA Bina Marga dan Bina Kontruksi, Dinas Pertanian
2	Peningkatan Pemanfaatan Air Permukaan Sebagai Air Baku Pertanian	SWP IV.A, SWP IV.B, SWP IV.C, dan SWP IV.D									APBD Kabupaten	Dinas SDA Bina Marga dan Bina Kontruksi, Dinas Pertanian
3	Rehabilitasi Jaringan Irigasi Eksisting	SWP IV.A, SWP IV.B, SWP IV.C, dan SWP IV.D									APBD Kabupaten	Dinas SDA Bina Marga dan Bina Kontruksi, Dinas Pertanian
4	Pengamanan Sempadan Sungai dan Pantai											
a	- Pembangunan Benteng Sungai	Sungai Percut									APBD Kabupaten	Dinas SDA Bina Marga dan Bina Kontruksi
b	- Perbaikan Benteng sungai	Seluruh Wilayah Perencanaan									APBD Kabupaten	Dinas SDA Bina Marga dan Bina Kontruksi

No	Program Prioritas	Lokasi	Waktu Pelaksanaan								Sumber Dana	Instansi Pelaksana
			Tahap 1					Tahap 2	Tahap 3	Tahap 4		
			2024	2025	2026	2027	2028	2029-2033	2034-2038	2039-2044		
c	- Pembangunan Beronjong / Dinding Sungai	Seluruh Wilayah Perencanaan									APBD Kabupaten	Dinas SDA Bina Marga dan Bina Kontruksi
5	Pengelolaan Sumber Air Baku Untuk Air Bersih	Seluruh Wilayah Perencanaan									APBD Kabupaten	Dinas SDA Bina Marga dan Bina Kontruksi
6	Pemeliharaan Jaringan Air Bersih	Seluruh Wilayah Perencanaan									APBD Kabupaten	Dinas SDA Bina Marga dan Bina Kontruksi
7	Pemeliharaan Rutin Bangunan Sumber Daya Air (Pintu Air)	Blok IV A.1 Blok IV A.2 Blok IV A.3 Blok IV A.4 Blok IV B.2 Blok IV B.3 Blok IV B.4 Blok IV C.2 Blok IV C.3 Blok IV C.5									APBD Kabupaten	Dinas SDA Bina Marga dan Bina Kontruksi
A.6	**Perwujudan Jaringan Air Minum**											
1	Pengembangan sistem penyediaan air minum (SPAM)	Seluruh Wilayah Perencanaan									APBD Kabupaten	Dinas Cipta Karya dan Tata Ruang
2	Peningkatan SPAM di Kawasan Perkotaan										APBD Kabupaten	Dinas Cipta Karya dan Tata Ruang
a	- Jaringan Distribusi Pembagi	SWP IV.A, SWP IV.B, SWP IV.C, dan SWP IV.D										
3	Pembangunan SPAM di Kawasan Perkotaan											
a	- Jaringan Unit Produksi (Instalasi Produksi)	Blok IV D.8									APBD Kabupaten	Dinas Cipta Karya dan Tata Ruang
b	- Jaringan Unit Pelayanan (Sambungan Langsung)	Blok IV C.1									APBD Kabupaten	Dinas Cipta Karya dan Tata Ruang
4	Peningkatan Jumlah Layanan Sambungan Rumah	Seluruh Wilayah Perencanaan									APBD Kabupaten	Dinas Cipta Karya dan Tata Ruang
5	Operasi dan Pemeliharaan SPAM di Kawasan Perkotaan	Seluruh Wilayah Perencanaan									APBD Kabupaten	Dinas Cipta Karya dan Tata Ruang

No	Program Prioritas	Lokasi	Waktu Pelaksanaan								Sumber Dana	Instansi Pelaksana
			Tahap 1					Tahap 2	Tahap 3	Tahap 4		
			2024	2025	2026	2027	2028	2029-2033	2034-2038	2039-2044		
A.7	**Perwujudan Pengelolaan Air Limbah dan Pengelolaan Limbah Bahan Berbahaya dan Beracun (B3)**											
1	Pemeliharaan Sistem Pengelolaan Limbah Bahan Berbahaya dan Beracun (B3)	Blok IV B.2, Blok IV B.3 dan Blok IV C.1									APBD Kabupaten	Dinas Lingkungan Hidup, Dinas Perumahan Kawasan Permukiman dan Pertanahan
2	Pembangunan Sistem Pengelolaan Limbah Bahan Berbahaya dan Beracun (B3)	Blok IV A.2 dan Blok IV C.1									APBD Kabupaten	Dinas Lingkungan Hidup, Dinas Perumahan Kawasan Permukiman dan Pertanahan
3	Pembangunan Sistem Pengelolaan Air Limbah Domestik Setempat										APBD Kabupaten	
a	- Pembangunan Sub Sistem Pengolahan Setempat	Blok IV D.6									APBD Kabupaten	Dinas Cipta Karya dan Tata Ruang
4	Pemeliharaan IPAL Skala Kawasan Tertentu/Permukiman	Blok IV D.1									APBD Kabupaten, BUMD, dan Swasta	Dinas Cipta Karya dan Tata Ruang
A.8	**Perwujudan Jaringan Persampahan**											
1	Pembangunan dan Atau Penambahan TPS di Seluruh Wilayah Perkotaan											
a	- Pembangunan Tempat Pengelolaan Sampah *reuse, reduce, recycle* (TPS3R)	Blok IV D.4 dan Blok IV D.8									APBD Kabupaten	Dinas Cipta Karya dan Tata Ruang; Dinas Lingkungan Hidup
b	- Pembangunan Tempat Penampungan Sementara (TPS)	Blok IV A.2; Blok IV B.2, Blok IV B.3 dan Blok IV B.4; Blok IV C.1, Blok IV C.2 dan Blok IV C.4; Blok IV D.1, Blok IV D.3, Blok IV D.4, Blok IV D.5, Blok IV D.6, Blok IV D.7, Blok IV D.8, Blok IV D.9 dan Blok IV D.11									APBD Kabupaten	Dinas Cipta Karya dan Tata Ruang; Dinas Lingkungan Hidup

No	Program Prioritas	Lokasi	Waktu Pelaksanaan								Sumber Dana	Instansi Pelaksana
			Tahap 1					Tahap 2	Tahap 3	Tahap 4		
			2024	2025	2026	2027	2028	2029-2033	2034-2038	2039-2044		
c	- Pembangunan Tempat Pengolahan Sampah Terpadu (TPST)	Blok IV C.4									APBD Kabupaten	Dinas Cipta Karya dan Tata Ruang; Dinas Lingkungan Hidup
2	Penambahan Gerobak/Truk Sampah	Seluruh Wilayah Perencanaan									APBD Kabupaten	Dinas Cipta Karya dan Tata Ruang; Dinas Lingkungan Hidup
A.9	**Perwujudan Jaringan Drainase**											
1	Penataan dan Pemeliharaan Sistem Drainase											
a	- Pemeliharaan Rutin Jaringan Drainase Primer	SWP IV.A, SWP IV.B, SWP IV.C, dan SWP IV.D									APBD Kabupaten	Dinas SDA Bina Marga dan Bina Kontruksi
b	- Pemeliharaan Rutin Jaringan Drainase Sekunder	SWP IV.A, SWP IV.B, SWP IV.C, dan SWP IV.D									APBD Kabupaten	Dinas SDA Bina Marga dan Bina Kontruksi
c	- Pemeliharaan Rutin Jaringan Drainase Tersier	SWP IV.A, SWP IV.B, SWP IV.C, dan SWP IV.D									APBD Kabupaten	Dinas SDA Bina Marga dan Bina Kontruksi
2	Pengelolaan dan pengembangan Sistem Drainase yang Terhubung Langsung dengan Sungai dalam Daerah Kabupaten/Kota											
a	- Pengembangan Jaringan Drainase Primer	SWP IV.A, SWP IV.B, SWP IV.C, dan SWP IV.D									APBD Kabupaten	Dinas SDA Bina Marga dan Bina Kontruksi
b	- Pengembangan Jaringan Drainase Sekunder	SWP IV.A, SWP IV.B, SWP IV.C, dan SWP IV.D									APBD Kabupaten	Dinas SDA Bina Marga dan Bina Kontruksi
c	- Pengembangan Jaringan Drainase Tersier	SWP IV.A, SWP IV.B, SWP IV.C, dan SWP IV.D									APBD Kabupaten	Dinas SDA Bina Marga dan Bina Kontruksi
A.10	**Perwujudan Jaringan Prasarana Lainnya**											
1	Pemantapan dan penataan jalur evakuasi bencana banjir (marka dan penanda jalur)	SWP IV.A, SWP IV.B, SWP IV.C, dan SWP IV.D									APBD Kabupaten	BPBD

No	Program Prioritas	Lokasi	Waktu Pelaksanaan								Sumber Dana	Instansi Pelaksana
			Tahap 1					Tahap 2	Tahap 3	Tahap 4		
			2024	2025	2026	2027	2028	2029-2033	2034-2038	2039-2044		
2	Pemantapan prasarana dan sarana kesiapsiagaan bencana untuk lokasi evakuasi sementara										APBD Kabupaten	BPBD
	- Tempat Evakuasi Sementara	Blok IV A.2; Blok IV B.1, dan Blok IV B.3; Blok IV C.1, Blok IV C.2, dan Blok IV C.3; dan Blok IV D.4, Blok IV D.5, Blok IV D.6, Blok IV D.8, Blok IV D.9, dan Blok IV D.11									APBD Kabupaten	BPBD
3	Pemantapan prasarana dan sarana kesiapsiagaan bencana untuk lokasi evakuasi akhir										APBD Kabupaten	BPBD
	- Tempat Evakuasi Akhir	Blok IV D.1									APBD Kabupaten	BPBD
4	Penyediaan Jaringan Pejalan Kaki	Blok IV D.1									APBD Kabupaten	Dinas SDA Bina Marga dan Bina Kontruksi dan BPBD
B.	**PROGRAM PERWUJUDAN RENCANA POLA RUANG**											
B.1	**ZONA LINDUNG**											
B.1.1	**Zona Hutan Lindung**											
	Pembangunan Jalan Inspeksi Dalam rangka Mempermudah Kegiatan Pengawasan dan Pengendalian Sub-Zona Kawasan Hutan Lindung	Blok IV A.1, Blok IV A.2, Blok IV A.3 dan Blok IV A.4; dan Blok IV B.3									APBD Provinsi	Dinas Kehutanan Provinsi
	Rehabilitasi Hutan Lindung										APBD Provinsi	Dinas Kehutanan Provinsi
B.1.2	**Zona Perlindungan Setempat**											
	Memberikan Fungsi Lindung pada Zona Perlindungan Setempat	Blok IV A.1, Blok IV A.2 dan Blok IV A.4; Blok IV B.3; Blok IV C.1, Blok IV C.2 dan Blok IV C.4; dan Blok IV D.1, Blok IV D.2, Blok IV D.3,									APBD Provinsi	Dinas Kehutanan Provinsi
	Pembangunan Jalan Inspeksi Dalam Rangka Mempermudah Kegiatan Pengawasan dan Pengendalian										APBD Provinsi	Dinas Kehutanan Provinsi
	Rehabilitasi dan Pengerukan DAS										APBD Provinsi	BWS Sumatera II

No	Program Prioritas	Lokasi	Waktu Pelaksanaan								Sumber Dana	Instansi Pelaksana
			Tahap 1					Tahap 2	Tahap 3	Tahap 4		
			2024	2025	2026	2027	2028	2029-2033	2034-2038	2039-2044		
		Blok IV D.4, Blok IV D.6, Blok IV D.7 dan Blok IV D.8										
B.1.3	**Zona Ruang Terbuka Hijau (RTH)**											
	Penataan dan Pengembangan dalam rangka pemenuhan kebutuhan RTH Publik Taman Kota, Kecamatan, Kelurahan, dan RW (Alokasi RTH Seluas +- 1.105,90 Ha)											
a	- Ruang Terbuka Hijau Sub-Zona Taman Kota	Blok IV D.1 dan Blok IV D.3									APBD Kabupaten	Dinas Cipta Karya dan Tata Ruang
b	- Ruang Terbuka Hijau Sub-Zona Taman Kecamatan	Blok IV D.1									APBD Kabupaten	Dinas Cipta Karya dan Tata Ruang
c	- Ruang Terbuka Hijau Sub-Zona Taman Kelurahan	Blok IV D.1 dan Blok IV D.2,									APBD Kabupaten	Dinas Cipta Karya dan Tata Ruang
d	- Ruang Terbuka Hijau Sub-Zona Taman RW	Blok IV C.2 Blok IV D.1 Blok IV D.2 Blok IV D.3 Blok IV D.4 Blok IV D.6 Blok IV D.7									APBD Kabupaten	Dinas Cipta Karya dan Tata Ruang
e	- Ruang Terbuka Hijau Sub-Zona Pemakaman	SWP IV.B pada Blok IV B.2 dan Blok IV B.3; SWP IV.C pada Blok IV C.1, Blok IV C.2, Blok IV C.3 dan Blok IV C.4; dan SWP IV.D pada Blok IV D.1, Blok IV D.2, Blok IV D.4, Blok IV D.5, Blok IV D.7, Blok IV D.8, Blok IV D.9, Blok IV D.10, Blok IV D.11 dan Blok IV D.13									APBD Kabupaten	Dinas Cipta Karya dan Tata Ruang

No	Program Prioritas	Lokasi	Waktu Pelaksanaan								Sumber Dana	Instansi Pelaksana
			Tahap 1					Tahap 2	Tahap 3	Tahap 4		
			2024	2025	2026	2027	2028	2029-2033	2034-2038	2039-2044		
f	- Ruang Terbuka Hijau Sub-Zona Jalur Hijau	SWP IV.A pada Blok IV A.2 dan Blok IV A.3; SWP IV.C pada Blok IV C.1 dan Blok IV C.3; dan SWP IV.D pada Blok IV D.1, Blok IV D.2, Blok IV D.3, Blok IV D.5, Blok IV D.6, Blok IV D.7, Blok IV D.8, Blok IV D.9, Blok IV D.12, Blok IV D.14 dan Blok IV D.15									APBD Kabupaten	Dinas Cipta Karya dan Tata Ruang
B.1.4	**Zona Badan Air**											
	Pengawasan, pemantauan dan peningkatan kualitas air permukaan sungai (pembersihan sampah dan pemantauan kualitas air)	Blok IV A.1, Blok IV A.2, Blok IV A.3 dan Blok IV A.4; Blok IV B.1, Blok IV B.2, Blok IV B.3 dan Blok IV B.4; Blok IV C.1, Blok IV C.2, Blok IV C.3, Blok IV C.4 dan Blok IV C.5; dan Blok IV D.1, Blok IV D.2, Blok IV D.3, Blok IV D.4, Blok IV D.5, Blok IV D.6, Blok IV D.7, Blok IV D.8, Blok IV D.9, Blok IV D.10,									APBD Kabupaten	Dinas SDA Bina Marga dan Bina Kontruksi

No	Program Prioritas	Lokasi	Waktu Pelaksanaan								Sumber Dana	Instansi Pelaksana
			Tahap 1					Tahap 2	Tahap 3	Tahap 4		
			2024	2025	2026	2027	2028	2029-2033	2034-2038	2039-2044		
		Blok IV D.11, Blok IV D.12, Blok IV D.13, Blok IV D.14 dan Blok IV D.15										
B.1.4	**Zona Ekosistem Mangrove**											
	Rehabilitasi Hutan Mangrove	Blok IV A.1, Blok IV A.3, Blok IV A.4 dan Blok IV B.3									APBD Kabupaten	Kementerian Lingkungan Hidup dan Kehutanan
B.2	**ZONA BUDI DAYA**											
B.2.1	**Zona Hutan Produksi Terbatas**											
	Pembangunan Sentra Industri Pengolahan Kayu	Blok IV A.1 dan Blok IV A.2									APBD Provinsi	Bappeda, Dinas Kehutanan Provinsi
B.2.2	**Zona Pertanian**											
B.2.2.1	**Tanaman Pangan**											
	Pembangunan Sentra Budidaya Pertanian	Blok IV A.2 dan Blok IV A.4; Blok IV B.1, Blok IV B.2, Blok IV B.3 dan Blok IV B.4; Blok IV C.1, Blok IV C.2, Blok IV C.3, Blok IV C.4 dan Blok IV C.5; dan Blok IV D.1, Blok IV D.3, Blok IV D.4, Blok IV D.5, Blok IV D.6, Blok IV D.9, Blok IV D.10, Blok IV D.11, Blok IV D.12, Blok IV D.13 dan Blok IV D.15									APBD Kabupaten	Bappeda, Dinas Pertanian
	Pembangunan Sentra Budidaya Benih dan Bibit Unggul Tanaman Pertanian										APBD Kabupaten	Dinas Pertanian
	Pembangunan Koperasi/Pasar Khusus Pertanian										APBD Kabupaten	Dinas Pertanian
	Pengembangan sentra agropolitan										APBD Kabupaten	Dinas Pertanian
	Pembangunan prasarana dan sarana pertanian Sub-Zona Tanaman Pangan										APBD Kabupaten	Dinas Pertanian
	Peningkatan prasarana dan sarana kegiatan pertanian Sub-Zona Tanaman Pangan										APBD Kabupaten	Dinas Pertanian

No	Program Prioritas	Lokasi	Waktu Pelaksanaan								Sumber Dana	Instansi Pelaksana
			Tahap 1					Tahap 2	Tahap 3	Tahap 4		
			2024	2025	2026	2027	2028	2029-2033	2034-2038	2039-2044		
B.2.2.2	**Perkebunan**											
	Peningkatan Produktifitas Produksi Perkebunan dan Tanaman Tahunan Melalui Intensifikasi Lahan	Blok IV A.2 dan Blok IV A.4; Blok IV B.2 dan Blok IV D.3; dan Blok IV D.4, Blok IV D.6, Blok IV D.10, Blok IV D.11, Blok IV D.12 dan Blok IV D.13									APBD Kabupaten	Dinas Ketahanan Pangan
	Pembangunan Prasarana Sub-Zona Perkebunan										APBD Kabupaten	Dinas Ketahanan Pangan
	- Pembangunan Jalan Usaha Tani										APBD Kabupaten	Dinas Ketahanan Pangan
	- Rehabilitasi dan Pemeliharaan Jalan Usaha Tani										APBD Kabupaten	Dinas Ketahanan Pangan
	- Penyediaan dan Pemanfaatan Sarana dan Prasarana Penyuluhan Pertanian										APBD Kabupaten	Dinas Ketahanan Pangan
B.2.2.3	**Peternakan**										APBD Kabupaten	
	Pelaksanaan Pembangunan Sentra Budidaya Benih dan Bibit Unggul Peternakan	Blok IV B.3									APBD Kabupaten	Dinas Ketahanan Pangan
	Rehabilitasi dan Pemeliharaan sarana dan prasarana pendukung Sub-Zona Peternakan										APBD Kabupaten	Dinas Ketahanan Pangan
B.2.3	**Zona Perikanan**											
B.2.3.1	**Perikanan Budi Daya**											
1	Pembangunan Sentra Budi Daya Benih dan Bibit Unggul Sub-Zona Perikanan Budi Daya	Blok IV A.1, Blok IV A.2 dan Blok IV A.3; dan Blok IV B.1, Blok IV B.2 dan Blok IV B.3									APBD Kabupaten	Dinas Perikanan
2	Pengembangan Industri Pengolahan Perikanan										APBD Kabupaten	Dinas Perikanan
B.2.4	**Zona Pembangkitan Tenaga Listrik**											
	Pembangunan Zona Pembangkit Listrik Tenaga Uap (PLTU)	Blok IV D.6									APBN, BUMN, dan Swasta	PT PLN
B.2.4	**Zona Kawasan Peruntukan Industri**											
1	Pengembangan Zona Kawasan Peruntukkan Industri Ecopark	Blok IV A.1, Blok IV A.2, Blok IV A.3 dan Blok IV A.4; Blok IV B.1, Blok IV B.3 dan Blok IV B.4; Blok IV C.1 dan Blok IV C.2; dan									APBD Kabupaten	Dinas Perindustrian dan Perdagangan
2	Penyusunan Rencana Pengembangan Industri Pengolahan										APBD Kabupaten	Dinas Perindustrian dan Perdagangan
3	Pembangunan Agroindustri dan Industri Pengolahan										APBD Kabupaten	Dinas Perindustrian dan Perdagangan
4	Fasilitasi Pemanfaatan Teknologi Industri Tepat Guna										APBD Kabupaten	Dinas Perindustrian dan Perdagangan
5	Pembinaan dan Pengembangan Industri Kecil Menengah										APBD Kabupaten	Dinas Perindustrian dan Perdagangan
6	Promosi Investasi Bagi Pengembangan Industri Agro										APBD Kabupaten	Dinas Perindustrian dan Perdagangan

No	Program Prioritas	Lokasi	Waktu Pelaksanaan								Sumber Dana	Instansi Pelaksana
			Tahap 1					Tahap 2	Tahap 3	Tahap 4		
			2024	2025	2026	2027	2028	2029-2033	2034-2038	2039-2044		
7	Fasilitasi bagi industri kecil dan menengah terhadap pemanfaatan sumberdaya	Blok IV D.3, Blok IV D.4, Blok IV D.6, Blok IV D.9 dan Blok IV D.11									APBD Kabupaten	Dinas Perindustrian dan Perdagangan
8	Pengembangan dan pelayanan teknologi industri										APBD Kabupaten	Dinas Perindustrian dan Perdagangan
9	Penyediaan prasarana dan sarana sentra industri potensial										APBD Kabupaten	Dinas Perindustrian dan Perdagangan
B.2.5	**Zona Pariwisata**											
1	Pengembangan Infrastruktur Pendukung Zona Pariwisata	Blok IV D.1 dan Blok IV D.5									APBD Kabupaten	Dinas Kebudayaan, Pemuda dan Olahraga serta Pariwisata
2	Pengembangan Objek pariwisata Kabupaten Deli Serdang	Blok IV D.1 dan Blok IV D.5									APBD Kabupaten	Dinas Kebudayaan, Pemuda dan Olahraga serta Pariwisata
B.2.6	**Zona Perumahan**											
B.2.6.1	**Pengembangan Kegiatan Sub-Zona Perumahan Kepadatan Tinggi**											
	Perwujudan Penyelenggaraan Penataan Bangunan dan Lingkungannya	Blok IV D.1, Blok IV D.3, Blok IV D.4, Blok IV D.5, Blok IV D.6, Blok IV D.7, Blok IV D.8, dan Blok IV D.9									APBD Kabupaten	Dinas Perumahan Kawasan Permukiman dan Pertanahan
	- Penataan Bangunan dan Lingkungan										APBD Kabupaten	Dinas Perumahan Kawasan Permukiman dan Pertanahan
	- Pemeliharaan Bangunan dan Lingkungan										APBD Kabupaten	Dinas Perumahan Kawasan Permukiman dan Pertanahan
	- Pemberdayaan Masyarakat dalam Penataan Bangunan dan Lingkungan										APBD Kabupaten	Dinas Perumahan Kawasan Permukiman dan Pertanahan
	Peningkatan Kualitas Kawasan Permukiman Kumuh dengan Luas di Bawah 10 (sepuluh) Ha										APBD Kabupaten	Dinas Perumahan Kawasan Permukiman dan Pertanahan
	- Perbaikan Rumah Tidak Layak Huni										APBD Kabupaten	Dinas Perumahan Kawasan Permukiman dan Pertanahan
	- Kerja Sama Perbaikan Rumah Tidak Layak Huni Beserta PSU										APBD Kabupaten	Dinas Perumahan Kawasan Permukiman dan Pertanahan
	Pembangunan dan Peningkatan Fasilitas dan Utilitas Permukiman										APBD Kabupaten	Dinas Perumahan Kawasan Permukiman dan Pertanahan
	- Penyediaan Prasarana, Sarana, dan Utilitas Umum di Perumahan untuk Menunjang Fungsi Hunian										APBD Kabupaten	Dinas Perumahan Kawasan Permukiman dan Pertanahan
	- Kerja Sama Penyediaan/Pengelolaan PSU Permukiman										APBD Kabupaten	Dinas Perumahan Kawasan Permukiman dan Pertanahan

No	Program Prioritas	Lokasi	Waktu Pelaksanaan								Sumber Dana	Instansi Pelaksana
			Tahap 1					Tahap 2	Tahap 3	Tahap 4		
			2024	2025	2026	2027	2028	2029-2033	2034-2038	2039-2044		
B.2.6.2	**Pengembangan Kegiatan Sub-Zona Perumahan Kepadatan Sedang**										APBD Kabupaten	Dinas Perumahan Kawasan Permukiman dan Pertanahan
	Perwujudan Penyelenggaraan Penataan Bangunan dan Lingkungannya	Blok IV B.3; Blok IV C.1, Blok IV C.2, Blok IV C.3, Blok IV C.4 dan Blok IV C.5; dan Blok IV D.1, Blok IV D.2, Blok IV D.3, Blok IV D.5, Blok IV D.7, Blok IV D.8, Blok IV D.9, Blok IV D.10, Blok IV D.14 dan Blok IV D.15									APBD Kabupaten	Dinas Perumahan Kawasan Permukiman dan Pertanahan
	- Penataan Bangunan dan Lingkungan										APBD Kabupaten	Dinas Perumahan Kawasan Permukiman dan Pertanahan
	- Pemeliharaan Bangunan dan Lingkungan										APBD Kabupaten	Dinas Perumahan Kawasan Permukiman dan Pertanahan
	- Pemberdayaan Masyarakat dalam Penataan Bangunan dan Lingkungan										APBD Kabupaten	Dinas Perumahan Kawasan Permukiman dan Pertanahan
	Peningkatan Kualitas Kawasan Permukiman Kumuh dengan Luas di Bawah 10 (sepuluh) Ha										APBD Kabupaten	Dinas Perumahan Kawasan Permukiman dan Pertanahan
	- Perbaikan Rumah Tidak Layak Huni										APBD Kabupaten	Dinas Perumahan Kawasan Permukiman dan Pertanahan
	- Kerja Sama Perbaikan Rumah Tidak Layak Huni Beserta PSU										APBD Kabupaten	Dinas Perumahan Kawasan Permukiman dan Pertanahan
	Pembangunan dan Peningkatan Fasilitas dan Utilitas Permukiman										APBD Kabupaten	Dinas Perumahan Kawasan Permukiman dan Pertanahan
	- Penyediaan Prasarana, Sarana, dan Utilitas Umum di Perumahan untuk Menunjang Fungsi Hunian										APBD Kabupaten	Dinas Perumahan Kawasan Permukiman dan Pertanahan
	- Kerja Sama Penyediaan/Pengelolaan PSU Permukiman										APBD Kabupaten	Dinas Perumahan Kawasan Permukiman dan Pertanahan
B.2.6.3	**Pengembangan Kegiatan Sub-Zona Perumahan Kepadatan Rendah**											
	Perwujudan Penyelenggaraan Penataan Bangunan dan Lingkungannya	Blok IV A.2; Blok IV B.1, Blok IV B.2, Blok IV B.3 dan Blok IV B.4; Blok IV C.1, Blok IV C.2, Blok IV C.3, Blok IV C.4 dan Blok IV C.5; dan									APBD Kabupaten	Dinas Perumahan Kawasan Permukiman dan Pertanahan
	- Penataan Bangunan dan Lingkungan										APBD Kabupaten	Dinas Perumahan Kawasan Permukiman dan Pertanahan
	- Pemeliharaan Bangunan dan Lingkungan										APBD Kabupaten	Dinas Perumahan Kawasan Permukiman dan Pertanahan
	- Pemberdayaan Masyarakat dalam Penataan Bangunan dan Lingkungan										APBD Kabupaten	Dinas Perumahan Kawasan Permukiman dan Pertanahan

No	Program Prioritas	Lokasi	Waktu Pelaksanaan								Sumber Dana	Instansi Pelaksana
			Tahap 1					Tahap 2	Tahap 3	Tahap 4		
			2024	2025	2026	2027	2028	2029-2033	2034-2038	2039-2044		
	Peningkatan Kualitas Kawasan Permukiman Kumuh dengan Luas di Bawah 10 (sepuluh) Ha	Blok IV D.1, Blok IV D.2, Blok IV D.4, Blok IV D.5, Blok IV D.9, Blok IV D.10, Blok IV D.11, Blok IV D.12, Blok IV D.13, Blok IV D.14 dan Blok IV D.15									APBD Kabupaten	Dinas Perumahan Kawasan Permukiman dan Pertanahan
	- Perbaikan Rumah Tidak Layak Huni										APBD Kabupaten	Dinas Perumahan Kawasan Permukiman dan Pertanahan
	- Kerja Sama Perbaikan Rumah Tidak Layak Huni Beserta PSU										APBD Kabupaten	Dinas Perumahan Kawasan Permukiman dan Pertanahan
	Pembangunan dan Peningkatan Fasilitas dan Utilitas Permukiman										APBD Kabupaten	Dinas Perumahan Kawasan Permukiman dan Pertanahan
	- Penyediaan Prasarana, Sarana, dan Utilitas Umum di Perumahan untuk Menunjang Fungsi Hunian										APBD Kabupaten	Dinas Perumahan Kawasan Permukiman dan Pertanahan
	- Kerja Sama Penyediaan/Pengelolaan PSU Permukiman										APBD Kabupaten	Dinas Perumahan Kawasan Permukiman dan Pertanahan
B.2.7	**Zona Sarana Pelayanan Umum**											
B.2.7.1	**Pengembangan Sub-Zona SPU Skala Kota**											
	- Penataan Bangunan dan Lingkungan Sub-Zona SPU Skala Kota	Blok IV B.3; Blok IV C.1, Blok IV C.2, dan Blok IV C.4; dan Blok IV D.1, Blok IV D.3, Blok IV D.4, Blok IV D.5, Blok IV D.6, Blok IV D.7, Blok IV D.8, Blok IV D.10 dan Blok IV D.12									APBD Kabupaten	Dinas Cipta Karya dan Tata Ruang
	- Pemeliharaan Bangunan dan Lingkungan Sub-Zona SPU Skala Kota										APBD Kabupaten	Dinas Cipta Karya dan Tata Ruang
B.2.7.2	**Pengembangan Sub-Zona SPU Skala Kecamatan**											
	- Penataan Bangunan dan Lingkungan Sub-Zona SPU Skala Kecamatan	Blok IV A.2; Blok IV B.2 dan Blok IV B.3; Blok IV C.1, Blok IV C.2, Blok IV C.3, Blok IV C.4 dan Blok IV C.5; dan Blok IV D.1, Blok IV D.2,									APBD Kabupaten	Dinas Cipta Karya dan Tata Ruang
	- Pemeliharaan Bangunan dan Lingkungan Sub-Zona SPU Skala Kecamatan										APBD Kabupaten	Dinas Cipta Karya dan Tata Ruang

No	Program Prioritas	Lokasi	Waktu Pelaksanaan								Sumber Dana	Instansi Pelaksana
			Tahap 1					Tahap 2	Tahap 3	Tahap 4		
			2024	2025	2026	2027	2028	2029-2033	2034-2038	2039-2044		
		Blok IV D.3, Blok IV D.4, Blok IV D.5, Blok IV D.6, Blok IV D.7, Blok IV D.8, Blok IV D.9 dan Blok IV D.13										
B.2.7.3	**Pengembangan Sub-Zona SPU Skala Kelurahan**											
	- Penataan Bangunan dan Lingkungan Sub-Zona SPU Skala Kelurahan	Blok IV B.1, Blok IV B.2 dan Blok IV B.3; Blok IV C.1, Blok IV C.2, Blok IV C.3, Blok IV C.4 dan Blok IV C.5; dan Blok IV D.1, Blok IV D.2, Blok IV D.3, Blok IV D.4, Blok IV D.5, Blok IV D.6, Blok IV D.7, Blok IV D.8, Blok IV D.9, Blok IV D.10, Blok IV D.11, Blok IV D.12, Blok IV D.14 dan Blok IV D.15									APBD Kabupaten	Dinas Cipta Karya dan Tata Ruang
	- Pemeliharaan Bangunan dan Lingkungan Sub-Zona SPU Skala Kelurahan										APBD Kabupaten	Dinas Cipta Karya dan Tata Ruang
B.2.7.4	**Pengembangan Sub-Zona SPU Skala RW**											
	- Penataan Bangunan dan Lingkungan Sub-Zona SPU Skala RW	Blok IV B.1; Blok IV C.1, Blok IV C.2 dan Blok IV C.5; dan Blok IV D.1, Blok IV D.2, Blok IV D.3, Blok IV D.4, Blok IV D.5, Blok IV D.6, Blok IV D.7,									APBD Kabupaten	Dinas Cipta Karya dan Tata Ruang
	- Pemeliharaan Bangunan dan Lingkungan Sub-Zona SPU Skala RW										APBD Kabupaten	Dinas Cipta Karya dan Tata Ruang

No	Program Prioritas	Lokasi	Waktu Pelaksanaan								Sumber Dana	Instansi Pelaksana
			Tahap 1					Tahap 2	Tahap 3	Tahap 4		
			2024	2025	2026	2027	2028	2029-2033	2034-2038	2039-2044		
		Blok IV D.8, Blok IV D.9, Blok IV D.10, Blok IV D.11, Blok IV D.12, Blok IV D.13, Blok IV D.14 dan Blok IV D.15										
B.2.8	**Zona Campuran**											
B.2.8.1	**Campuran Intensitas Menengah/Sedang**											
1	Penataan Bangunan dan lingkungan pada Sub-zona campuran intensitas menengah/sedang	Blok IV D.1 dan Blok IV D.2									APBD Kabupaten	Dinas Cipta Karya dan Tata Ruang Dinas Perumahan Kawasan Permukiman dan Pertanahan Dinas Perindustrian dan Perdagangan Dinas SDA Bina Marga dan Bina Kontruksi
2	Monitoring penataan/ pemeliharaan bangunan dan lingkungan pada Sub-zona campuran intensitas menengah/sedang	Blok IV D.1 dan Blok IV D.3									APBD Kabupaten	Dinas Cipta Karya dan Tata Ruang Dinas Perumahan Kawasan Permukiman dan Pertanahan Dinas Perindustrian dan Perdagangan Dinas SDA Bina Marga dan Bina Kontruksi
B.2.9	**Zona Perdagangan dan Jasa**											
B.2.9.1	**Sub-Zona Perdagangan dan Jasa Skala Kota**											
a	Pengembangan Sentra Perdagangan dan Jasa	Blok IV A.2; Blok IV C.1; dan Blok IV Blok IV D.1, Blok IV D.2, Blok IV D.3, Blok IV D.4, Blok IV D.5 dan Blok IV D.6									APBD Kabupaten	Dinas Perindustrian dan Perdagangan
b	Penambahan dan Peningkatan Fasilitas Perdagangan Berupa Pasar, Toko dan Pertokoan										APBD Kabupaten	Dinas Perindustrian dan Perdagangan
c	Pengembangan pasar dan distribusi barang/ produksi										APBD Kabupaten	Dinas Perindustrian dan Perdagangan
	- Penyediaan Sarana Distribusi Perdagangan										APBD Kabupaten	Dinas Perindustrian dan Perdagangan
	- Fasilitasi Pengelolaan Sarana Distribusi Perdagangan										APBD Kabupaten	Dinas Perindustrian dan Perdagangan
	- Pemberdayaan Pengelola Sarana Distribusi Perdagangan										APBD Kabupaten	Dinas Perindustrian dan Perdagangan
d	peningkatan sistem dan jaringan informasi perdagangan										APBD Kabupaten	Dinas Perindustrian dan Perdagangan

No	Program Prioritas	Lokasi	Waktu Pelaksanaan								Sumber Dana	Instansi Pelaksana
			Tahap 1					Tahap 2	Tahap 3	Tahap 4		
			2024	2025	2026	2027	2028	2029-2033	2034-2038	2039-2044		
e	Pemeliharaan serta rehabilitasi sedang/ berat bangunan pasar										APBD Kabupaten	Dinas Perindustrian dan Perdagangan
f	Perwujudan Pembangunan dan Pengelolaan Sarana Distribusi Perdagangan										APBD Kabupaten	Dinas Perindustrian dan Perdagangan
	- Fasilitasi Pengelolaan Sarana Distribusi Perdagangan										APBD Kabupaten	Dinas Perindustrian dan Perdagangan
g	Perwujudan Pembinaan terhadap Pengelola Sarana Distribusi Perdagangan Masyarakat										APBD Kabupaten	Dinas Perindustrian dan Perdagangan
	- Pembinaan dan Pengendalian Pengelola Sarana Distribusi Perdagangan										APBD Kabupaten	Dinas Perindustrian dan Perdagangan
	- Pemberdayaan Pengelola Sarana Distribusi Perdagangan										APBD Kabupaten	Dinas Perindustrian dan Perdagangan
B.2.9.2	**Sub-Zona Perdagangan dan Jasa Skala WP**											
	Penambahan dan Peningkatan Fasilitas Perdagangan Berupa Pasar, Toko dan Pertokoan	Blok IV Blok IV D.1, Blok IV D.4, Blok IV D.5 dan Blok IV D.6, Blok IV D.7 dan Blok IV D.9									APBD Kabupaten	Dinas Perindustrian dan Perdagangan
	Pengembangan pasar dan distribusi barang/ produksi										APBD Kabupaten	Dinas Perindustrian dan Perdagangan
	- Penyediaan Sarana Distribusi Perdagangan										APBD Kabupaten	Dinas Perindustrian dan Perdagangan
	- Fasilitasi Pengelolaan Sarana Distribusi Perdagangan										APBD Kabupaten	Dinas Perindustrian dan Perdagangan
	- Pemberdayaan Pengelola Sarana Distribusi Perdagangan										APBD Kabupaten	Dinas Perindustrian dan Perdagangan
	peningkatan sistem dan jaringan informasi perdagangan										APBD Kabupaten	Dinas Perindustrian dan Perdagangan
	Pemeliharaan serta rehabilitasi sedang/ berat bangunan pasar										APBD Kabupaten	Dinas Perindustrian dan Perdagangan
B.2.9.3	**Sub-Zona Perdagangan dan Jasa Skala SWP**											
a	Program Perwujudan Pemberdayaan Usaha Mikro yang Dilakukan melalui Pendataan, Kemitraan, Kemudahan Perizinan, Penguatan Kelembagaan dan Koordinasi dengan Para Pemangku kepentingan dalam upaya promosi produk unggulan daerah (PPUD)	Blok IV B.3; Blok IV C.2; dan Blok IV Blok IV D.1, Blok IV D.2, Blok IV D.3, Blok IV D.5, Blok IV D.6, Blok IV D.7 dan Blok IV D.8									APBD Kabupaten	Dinas Perindustrian dan Perdagangan
	- Pendataan Potensi dan Pengembangan Usaha Mikro										APBD Kabupaten	Dinas Perindustrian dan Perdagangan
	- Pemberdayaan melalui Kemitraan Usaha Mikro										APBD Kabupaten	Dinas Perindustrian dan Perdagangan
	- Fasilitasi Kemudahan Perizinan Usaha Mikro										APBD Kabupaten	Dinas Perindustrian dan Perdagangan
	- Pemberdayaan Kelembagaan Potensi dan Pengembangan Usaha Mikro										APBD Kabupaten	Dinas Perindustrian dan Perdagangan
	- Koordinasi dan Sinkronisasi dengan Para Pemangku Kepentingan dalam Pemberdayaan Usaha Mikro										APBD Kabupaten	Dinas Perindustrian dan Perdagangan
b	Perwujudan Pengembangan Kapasitas Pelaku Ekonomi Kreatif										APBD Kabupaten	Dinas Perindustrian dan Perdagangan

No	Program Prioritas	Lokasi	Waktu Pelaksanaan								Sumber Dana	Instansi Pelaksana
			Tahap 1					Tahap 2	Tahap 3	Tahap 4		
			2024	2025	2026	2027	2028	2029-2033	2034-2038	2039-2044		
	- Pelatihan, Bimbingan Teknis, dan Pendampingan Ekonomi Kreatif										APBD Kabupaten	Dinas Perindustrian dan Perdagangan
	- Dukungan Fasilitasi Menghadapi Perkembangan Teknologi di Dunia Usaha										APBD Kabupaten	Dinas Perindustrian dan Perdagangan
c	Perwujudan Pembangunan dan Pengelolaan Sarana Distribusi Perdagangan										APBD Kabupaten	Dinas Perindustrian dan Perdagangan
	- Operasional Pusat Promosi Produk Unggulan Daerah (PPUD)										APBD Kabupaten	Dinas Perindustrian dan Perdagangan
	- Penataan dan Penyediaan Sarana Distribusi Perdagangan bagi pedagang kaki lima dan asongan										APBD Kabupaten	Dinas Perindustrian dan Perdagangan
	- Fasilitasi Pengelolaan Sarana Distribusi Perdagangan										APBD Kabupaten	Dinas Perindustrian dan Perdagangan
d	Perwujudan Pembinaan terhadap Pengelola Sarana Distribusi Perdagangan Masyarakat										APBD Kabupaten	Dinas Perindustrian dan Perdagangan
	- Pembinaan dan Pengendalian Pengelola Sarana Distribusi Perdagangan										APBD Kabupaten	Dinas Perindustrian dan Perdagangan
	- Pemberdayaan Pengelola Sarana Distribusi Perdagangan										APBD Kabupaten	Dinas Perindustrian dan Perdagangan
B.2.10	**Zona Perkantoran**											
	Penataan Bangunan dan Lingkungan Zona Perkantoran	Blok IV B.2 dan Blok IV B.3; Blok IV C.1 dan Blok IV C.4; dan Blok IV D.1, Blok IV D.3, Blok IV D.4, Blok IV D.5, Blok IV D.6 dan Blok IV D.7									APBD Kabupaten	Dinas Cipta Karya dan Tata Ruang
	Pemeliharaan Bangunan dan Lingkungan Zona Perkantoran										APBD Kabupaten	Dinas Cipta Karya dan Tata Ruang
B.2.11	**Zona Transportasi**											
	Penataan dan pengembangan Zona Transportasi berupa kawasan stasiun kereta api	Blok IV D.6									APBN	Kementerian Perhubungan
	Pengembangan Zona Transportasi berupa Terminal Kecamatan (Terminal Penumpang Tipe C)	Blok IV D.1 dan Blok IV D.7									APBD Kabupaten	Dinas Perhubungan
B.2.12	**Zona Pertahanan dan Keamanan**											
	Peningkatan kualitas zona pertahanan dan keamanan											
	- Penataan Bangunan dan Lingkungan	SWP IV.D pada Blok IV D.6									APBN	Kementerian Pertahanan dan Kepolisian Republik Indonesia
	- Pemeliharaan Bangunan dan Lingkungan										APBN	Kementerian Pertahanan dan

No	Program Prioritas	Lokasi	Waktu Pelaksanaan								Sumber Dana	Instansi Pelaksana
			Tahap 1					Tahap 2	Tahap 3	Tahap 4		
			2024	2025	2026	2027	2028	2029-2033	2034-2038	2039-2044		
												Kepolisian Republik Indonesia
B.2.13	**Zona Peruntukan Lainnya**											
	Pembangunan Pusat Pergudangan dan Ekspedisi	Blok IV C.1, Blok IV C.2 dan Blok IV C.4; dan Blok IV Blok IV D.1, Blok IV D.2, Blok IV D.3, Blok IV D.4, Blok IV D.5, Blok IV D.6 dan Blok IV D.14									APBD Kabupaten	Dinas Perindustrian dan Perdagangan, Swasta
	Pengembangan Sub-Zona Sarana dan Prasarana Pergudangan										APBD Kabupaten	Dinas Perindustrian dan Perdagangan
	Pemeliharaan Sub-Zona Instalasi Pengolahan Air Limbah (IPAL)	Blok IV D.1									APBD Kabupaten, BUMD dan Swasta	Dinas Cipta Karya dan Tata Ruang

BUPATI DELI SERDANG,

ttd

ASRI LUDIN TAMBUNAN

Salinan sesuai dengan aslinya
KEPALA BAGIAN HUKUM

PEMERINTAH KABUPATEN DELI SERDANG SEKRETARIAT DAERAH

MHD. MUSLIH SIREGAR, SH
NIP. 19840820 201001 1 017

LAMPIRAN V PERATURAN BUPATI KABUPATEN DELI SERDANG

NOMOR : 38 TAHUN 2025

TANGGAL : 18 JULI 2025

TENTANG : RENCANA DETAIL TATA RUANG KECAMATAN PERCUT SEI TUAN DAN KAWASAN INDUSTRI KECAMATAN LABUHAN DELI TAHUN 2025-2045

KETENTUAN KEGIATAN DAN PENGGUNAAN LAHAN

No.	Zona/Subzona	ZONA LINDUNG										ZONA BUDI DAYA																								
	Kegiatan	Zona Badan Air	Zona Hutan Lindung	Zona Ekosistem Mangrove	Zona Perlindungan Setempat	Zona Ruang Terbuka Hijau						Zona Hutan Produksi	Zona Pertanian			Zona Perikanan	Zona Pembangkitan Tenaga Listrik	Zona Peruntukan Industri	Zona Pariwisata	Zona Perumahan			Zona Sarana Pelayanan Umum				Zona Campuran	Zona Perdagangan dan Jasa			Zona Perkantoran	Zona Lainnya		Zona Transportasi	Zona Pertahanan dan Keamanan	Zona Badan Jalan
						Taman Kota	Taman Kecamatan	Taman Kelurahan	Taman RW	Pemakaman	Jalur Hijau	Hutan Produksi Terbatas	Tanaman Pangan	Perkebunan	Peternakan	Perikanan Budi Daya				Perumahan Kepadatan Tinggi	Perumahan Kepadatan Sedang	Perumahan Kepadatan Rendah	SPU Skala Kota	SPU Skala Kecamatan	SPU Skala Kelurahan	SPU Skala RW	Campuran Intensitas Sedang	Perdagangan dan Jasa Skala Kota	Perdagangan dan Jasa Skala WP	Perdagangan dan Jasa Skala SWP		Instalasi Pengolahan Air Limbah (IPAL)	Pergudangan			
		BA	HL	EM	PS	RT H-2	RT H-3	RT H-4	RT H-5	RT H-7	RT H-8	HPT	P-1	P-3	P-4	IK-2	PTL	KPI	W	R-2	R-3	R-4	SPU-1	SPU-2	SPU-3	SPU-4	C-2	K-1	K-2	K-3	KT	PL-4	PL-6	TR	HK	BJ
A.	**Pertanian, Kehutanan, dan Perikanan**																																			
001	Pertanian Jagung	X	B2	B2	X	X	X	X	X	X	X	T2,B2	I	I	I	I	X	X	I	X	B1	B1	X	X	X	X	X	X	X	X	X	X	X	X	B2	X
002	Pertanian Gandum	X	B2	B2	X	X	X	X	X	X	X	T2,B2	I	I	I	I	X	X	I	X	B1	B1	X	X	X	X	X	X	X	X	X	X	X	X	B2	X
003	Pertanian Kedelai	X	B2	B2	X	X	X	X	X	X	X	T2,B2	I	I	I	I	X	X	I	X	B1	B1	X	X	X	X	X	X	X	X	X	X	X	X	B2	X
004	Pertanian Kacang Tanah	X	B2	B2	X	X	X	X	X	X	X	T2,B2	I	I	I	I	X	X	I	X	B1	B1	X	X	X	X	X	X	X	X	X	X	X	X	B2	X
005	Pertanian Kacang Hijau	X	B2	B2	X	X	X	X	X	X	X	T2,B2	I	I	I	I	X	X	I	X	B1	B1	X	X	X	X	X	X	X	X	X	X	X	X	B2	X
006	Pertanian Aneka Kacang Hortikultura	X	B2	B2	X	X	X	X	X	X	X	T2,B2	I	I	I	I	X	X	I	X	B1	B1	X	X	X	X	X	X	X	X	X	X	X	X	B2	X
007	Pertanian Biji-bijian Penghasil Minyak Makan	X	B2	B2	X	X	X	X	X	X	X	T2,B2	I	I	I	I	X	X	I	X	X	X	X	X	X	X	X	X	X	X	X	X	X	X	B2	X
008	Pertanian Biji-bijian Penghasil Bukan Minyak Makan	X	B2	B2	X	X	X	X	X	X	X	T2,B2	I	I	I	I	X	X	I	X	X	X	X	X	X	X	X	X	X	X	X	X	X	X	B2	X
009	Pertanian Serealia Lainnya, Aneka Kacang dan Biji-Bijian Penghasil Minyak Lainnya	X	B2	B2	X	X	X	X	X	X	X	T2,B2	I	I	I	I	X	X	I	X	X	X	X	X	X	X	X	X	X	X	X	X	X	X	B2	X
010	Pertanian Padi Hibrida	X	B2	B2	X	X	X	X	X	X	X	T2,B2	I	I	I	I	X	X	I	X	B1	B1	X	X	X	X	X	X	X	X	X	X	X	X	B2	X
011	Pertanian Padi Inbrida	X	B2	B2	X	X	X	X	X	X	X	T2,B2	I	I	I	I	X	X	I	X	B1	B1	X	X	X	X	X	X	X	X	X	X	X	X	B2	X
012	Pertanian Hortikultura Sayuran Daun	X	B2	B2	X	X	X	X	X	X	X	T2,B2	I	I	I	I	X	X	I	X	X	X	X	X	X	X	X	X	X	X	X	X	X	X	B2	X
013	Pertanian Hortikultura Buah	X	B2	B2	X	X	X	X	X	X	X	T2,B2	I	I	I	I	X	X	I	X	X	X	X	X	X	X	X	X	X	X	X	X	X	X	B2	X
014	Pertanian Hortikultura Sayuran Buah	X	B2	B2	X	X	X	X	X	X	X	T2,B2	I	I	I	I	X	X	I	X	X	X	X	X	X	X	X	X	X	X	X	X	X	X	B2	X
015	Pertanian Hortikultura Sayuran Umbi	X	B2	B2	X	X	X	X	X	X	X	T2,B2	I	I	I	I	X	X	I	X	X	X	X	X	X	X	X	X	X	X	X	X	X	X	B2	X
016	Pertanian Aneka Umbi Palawija	X	B2	B2	X	X	X	X	X	X	X	T2,B2	I	I	I	I	X	X	I	X	X	X	X	X	X	X	X	X	X	X	X	X	X	X	B2	X
017	Pertanian Jamur	X	B2	B2	X	X	X	X	X	X	X	T2,B2	I	I	I	I	X	X	I	X	B1	B1	X	X	X	X	X	X	X	X	X	X	X	X	B2	X
018	Pertanian Bit Gula Dan Tanaman Pemanis Bukan Tebu	X	B2	B2	X	X	X	X	X	X	X	T2,B2	I	I	I	I	X	X	I	X	B1	B1	X	X	X	X	X	X	X	X	X	X	X	X	B2	X
019	Pertanian Sayuran, Buah dan Aneka Umbi Lainnya	X	B2	B2	X	X	X	X	X	X	X	T2,B2	I	I	I	I	X	X	I	X	X	X	X	X	X	X	X	X	X	X	X	X	X	X	B2	X
020	Perkebunan Tebu	X	B2	B2	X	X	X	X	X	X	X	T2,B2	I	I	I	I	X	X	I	X	X	X	X	X	X	X	X	X	X	X	X	X	X	X	B2	X
021	Perkebunan Tembakau	X	B2	B2	X	X	X	X	X	X	X	T2,B2	I	I	I	I	X	X	I	X	X	X	X	X	X	X	X	X	X	X	X	X	X	X	B2	X
022	Pertanian Tanaman Berserat	X	B2	B2	X	X	X	X	X	X	X	T2,B2	I	I	I	I	X	X	I	X	X	X	X	X	X	X	X	X	X	X	X	X	X	X	B2	X
023	Pertanian Tanaman Pakan Ternak	X	B2	B2	X	X	X	X	X	X	X	T2,B2	I	I	I	I	X	X	I	X	X	T2	X	X	X	X	X	X	X	X	X	X	X	X	B2	X
024	Perbenihan Tanaman Pakan Ternak dan Pembibitan Bit (Bukan Bit Gula)	X	B2	B2	X	X	X	X	X	X	X	T2,B2	I	I	I	I	X	X	I	X	X	X	X	X	X	X	X	X	X	X	X	X	X	X	B2	X

No.	Zona/Subzona	ZONA LINDUNG										ZONA BUDI DAYA																								
						Zona Ruang Terbuka Hijau							Zona Pertanian							Zona Perumahan			Zona Sarana Pelayanan Umum					Zona Perdagangan dan Jasa				Zona Lainnya					
	Kegiatan	Zona Badan Air	Zona Hutan Lindung	Zona Ekosistem Mangrove	Zona Perlindungan Setempat	Taman Kota	Taman Kecamatan	Taman Kelurahan	Taman RW	Pemakaman	Jalur Hijau	Zona Hutan Produksi	Tanaman Pangan	Perkebunan	Peternakan	Zona Perikanan	Zona Pembangkitan Tenaga Listrik	Zona Peruntukan Industri	Zona Pariwisata	Perumahan Kepadatan Tinggi	Perumahan Kepadatan Sedang	Perumahan Kepadatan Rendah	SPU Skala Kota	SPU Skala Kecamatan	SPU Skala Kelurahan	SPU Skala RW	Campuran Intensitas Sedang	Perdagangan dan Jasa Skala Kota	Perdagangan dan Jasa Skala WP	Perdagangan dan Jasa Skala SWP	Zona Perkantoran	Instalasi Pengolahan Air Limbah (IPAL)	Pergudangan	Zona Transportasi	Zona Pertahanan dan Keamanan	Zona Badan Jalan
		Perikanan Budi Daya																																		
		BA	HL	EM	PS	RT H-2	RT H-3	RT H-4	RT H-5	RT H-7	RT H-8	HPT	P-1	P-3	P-4	IK-2	PTL	KPI	W	R-2	R-3	R-4	SPU-1	SPU-2	SPU-3	SPU-4	C-2	K-1	K-2	K-3	KT	PL-4	PL-6	TR	HK	BJ
025	Pertanian Tanaman Bunga	X	B2	B2	X	X	X	X	X	X	X	T2,B2	T2	I	I	I	X	X	I	X	X	X	X	X	X	X	X	X	X	X	X	X	X	X	B2	X
026	Pertanian Pembibitan Tanaman Bunga	X	B2	B2	X	X	X	X	X	X	X	T2,B2	T2	I	I	I	X	X	I	X	T2	T2	X	X	X	X	X	X	X	X	X	X	X	X	B2	X
027	Pertanian tanaman semusim lainnya ytdl	X	B2	B2	X	X	X	X	X	X	X	T2,B2	T2	I	I	I	X	X	I	X	X	X	X	X	X	X	X	X	X	X	X	X	X	X	B2	X
028	Pertanian Buah Anggur	X	B2	B2	X	X	X	X	X	X	X	T2,B2	T2	I	I	I	X	X	I	X	X	X	X	X	X	X	X	X	X	X	X	X	X	X	B2	X
029	Pertanian Buah-Buahan Tropis dan Subtropis	X	B2	B2	X	X	X	X	X	X	X	T2,B2	T2	I	I	I	X	X	I	X	X	X	X	X	X	X	X	X	X	X	X	X	X	X	B2	X
030	Pertanian Buah Jeruk	X	B2	B2	X	X	X	X	X	X	X	T2,B2	T2	I	I	I	X	X	I	X	X	X	X	X	X	X	X	X	X	X	X	X	X	X	B2	X
031	Pertanian Buah Apel dan Buah Batu (Pome and Stone Fruits)	X	B2	B2	X	X	X	X	X	X	X	T2,B2	T2	I	I	I	X	X	I	X	X	X	X	X	X	X	X	X	X	X	X	X	X	X	B2	X
032	Pertanian Buah Beri	X	B2	B2	X	X	X	X	X	X	X	T2,B2	T2	I	I	I	X	X	I	X	X	X	X	X	X	X	X	X	X	X	X	X	X	X	B2	X
033	Pertanian Buah Biji Kacang-Kacangan	X	B2	B2	X	X	X	X	X	X	X	T2,B2	T2	I	I	I	X	X	I	X	X	X	X	X	X	X	X	X	X	X	X	X	X	X	B2	X
034	Pertanian Sayuran Tahunan	X	B2	B2	X	X	X	X	X	X	X	T2,B2	T2	I	I	I	X	X	I	X	X	X	X	X	X	X	X	X	X	X	X	X	X	X	B2	X
035	Pertanian Buah Semak Lainnya	X	B2	B2	X	X	X	X	X	X	X	T2,B2	T2	I	I	I	X	X	I	X	X	X	X	X	X	X	X	X	X	X	X	X	X	X	B2	X
036	Perkebunan Buah Kelapa	X	B2	B2	X	X	X	X	X	X	X	T2,B2	T2	I	I	I	X	X	I	X	X	X	X	X	X	X	X	X	X	X	X	X	X	X	B2	X
037	Perkebunan Buah Kelapa Sawit	X	B2	B2	X	X	X	X	X	X	X	T2,B2	B3	I	I	I	X	X	I	X	X	X	X	X	X	X	X	X	X	X	X	X	X	X	B2	X
038	Perkebunan Buah Oleaginous Lainnya	X	B2	B2	X	X	X	X	X	X	X	T2,B2	B3	I	I	I	X	X	I	X	X	X	X	X	X	X	X	X	X	X	X	X	X	X	B2	X
039	Pertanian Tanaman Untuk Bahan Minuman	X	B2	B2	X	X	X	X	X	X	X	T2,B2	T2	I	I	I	X	X	I	X	X	X	X	X	X	X	X	X	X	X	X	X	X	X	B2	X
040	Perkebunan Lada	X	B2	B2	X	X	X	X	X	X	X	T2,B2	T2	I	I	I	X	X	I	X	X	X	X	X	X	X	X	X	X	X	X	X	X	X	B2	X
041	Perkebunan Cengkeh	X	B2	B2	X	X	X	X	X	X	X	T2,B2	T2	I	I	I	X	X	I	X	X	X	X	X	X	X	X	X	X	X	X	X	X	X	B2	X
042	Pertanian Cabai	X	B2	B2	X	X	X	X	X	X	X	T2,B2	T2	I	I	I	X	X	I	X	X	X	X	X	X	X	X	X	X	X	X	X	X	X	B2	X
043	Perkebunan Tanaman Aromatik/Penyegar	X	B2	B2	X	X	X	X	X	X	X	T2,B2	T2	I	I	I	X	X	I	X	B1	B1	X	X	X	X	X	X	X	X	X	X	X	X	B2	X
044	Pertanian Tanaman Obat atau Biofarmaka Rimpang	X	B2	B2	X	X	X	X	X	X	X	T2,B2	T2	I	I	I	X	X	I	X	B1	B1	X	X	X	X	X	X	X	X	X	X	X	X	B2	X
045	Pertanian Tanaman Obat atau Biofarmaka Non Rimpang	X	B2	B2	X	X	X	X	X	X	X	T2,B2	T2	I	I	I	X	X	I	X	B1	B1	X	X	X	X	X	X	X	X	X	X	X	X	B2	X
046	Pertanian Tanaman Narkotika dan Tanaman Obat Terlarang	X	B2	B2	X	X	X	X	X	X	X	B2	X	X	X	X	X	X	X	X	X	X	X	X	X	X	X	X	X	X	X	X	X	X	B2	X
047	Pertanian Tanaman Rempah-Rempah, Aromatik/Penyegar, dan Obat Lainnya	X	B2	B2	X	X	X	X	X	X	X	T2,B2	T2	I	I	I	X	X	I	X	B1	B1	X	X	X	X	X	X	X	X	X	X	X	X	B2	X
048	Perkebunan Karet Dan Tanaman Penghasil Getah Lainnya	X	B2	B2	X	X	X	X	X	X	X	T2,B2	T2	I	I	x	X	X	I	X	X	X	X	X	X	X	X	X	X	X	X	X	X	X	B2	X
049	Pertanian Cemara dan Tanaman Tahunan Lainnya	X	B2	B2	X	X	X	X	X	X	X	T2,B2	T2	I	I	x	X	X	I	X	X	X	X	X	X	X	X	X	X	X	X	X	X	X	B2	X
050	Pertanian Tanaman Hias	X	B2	B2	X	X	X	X	X	X	X	T2,B2	T2	I	I	I	X	X	I	X	X	X	X	X	X	X	X	X	X	X	X	X	X	X	B2	X
051	Pertanian Pengembangbiakan Tanaman	X	B2	B2	X	X	X	X	X	X	X	T2,B2	T2	I	I	I	X	X	I	X	X	X	X	X	X	X	X	X	X	X	X	X	X	X	B2	X
052	Pembibitan Dan Budidaya Sapi Potong	X	B2	B2	X	X	X	X	X	X	X	B2	B3	T2	I	X	X	X	T2	X	B1	B1	X	X	X	X	X	X	X	X	X	X	X	X	B2	X
053	Pembibitan Dan Budidaya Sapi Perah	X	B2	B2	X	X	X	X	X	X	X	B2	B3	T2	I	X	X	X	T2	X	B1	B1	X	X	X	X	X	X	X	X	X	X	X	X	B2	X
054	Pembibitan Dan Budidaya Kerbau Potong	X	B2	B2	X	X	X	X	X	X	X	B2	B3	T2	I	X	X	X	T2	X	B1	B1	X	X	X	X	X	X	X	X	X	X	X	X	B2	X
055	Pembibitan Dan Budidaya Kerbau Perah	X	B2	B2	X	X	X	X	X	X	X	B2	B3	T2	I	X	X	X	T2	X	B1	B1	X	X	X	X	X	X	X	X	X	X	X	X	B2	X

No.	Zona/Subzona	ZONA LINDUNG										ZONA BUDI DAYA																								
		Zona Badan Air	Zona Hutan Lindung	Zona Ekosistem Mangrove	Zona Perlindungan Setempat	Zona Ruang Terbuka Hijau						Zona Hutan Produksi	Zona Pertanian			Zona Perikanan	Zona Pembangkitan Tenaga Listrik	Zona Peruntukan Industri	Zona Pariwisata	Zona Perumahan			Zona Sarana Pelayanan Umum				Zona Campuran	Zona Perdagangan dan Jasa			Zona Perkantoran	Zona Lainnya		Zona Transportasi	Zona Pertahanan dan Keamanan	Zona Badan Jalan
	Kegiatan					Taman Kota	Taman Kecamatan	Taman Kelurahan	Taman RW	Pemakaman	Jalur Hijau	Hutan Produksi Terbatas	Tanaman Pangan	Perkebunan	Peternakan	Perikanan Budi Daya				Perumahan Kepadatan Tinggi	Perumahan Kepadatan Sedang	Perumahan Kepadatan Rendah	SPU Skala Kota	SPU Skala Kecamatan	SPU Skala Kelurahan	SPU Skala RW	Campuran Intensitas Sedang	Perdagangan dan Jasa Skala Kota	Perdagangan dan Jasa Skala WP	Perdagangan dan Jasa Skala SWP		Instalasi Pengolahan Air Limbah (IPAL)	Pergudangan			
		BA	HL	EM	PS	RT H-2	RT H-3	RT H-4	RT H-5	RT H-7	RT H-8	HPT	P-1	P-3	P-4	IK-2	PTL	KPI	W	R-2	R-3	R-4	SPU-1	SPU-2	SPU-3	SPU-4	C-2	K-1	K-2	K-3	KT	PL-4	PL-6	TR	HK	BJ
056	Peternakan Kuda dan Sejenisnya	X	B2	B2	X	X	X	X	X	X	X	B2	X	T2	I	X	X	X	T2	X	X	X	X	X	X	X	X	X	X	X	X	X	X	X	B2	X
057	Peternakan unta dan sejenisnya	X	B2	B2	X	X	X	X	X	X	X	B2	X	T2	I	X	X	X	T2	X	X	X	X	X	X	X	X	X	X	X	X	X	X	X	B2	X
058	Pembibitan Dan Budidaya Domba Potong	X	B2	B2	X	X	X	X	X	X	X	B2	X	T2	I	X	X	X	T2	X	B1	B1	X	X	X	X	X	X	X	X	X	X	X	X	B2	X
059	Pembibitan Dan Budidaya Kambing Potong	X	B2	B2	X	X	X	X	X	X	X	B2	X	T2	I	X	X	X	T2	X	B1	B1	X	X	X	X	X	X	X	X	X	X	X	X	B2	X
060	Pembibitan Dan Budidaya Kambing Perah	X	B2	B2	X	X	X	X	X	X	X	B2	X	T2	I	X	X	X	T2	X	B1	B1	X	X	X	X	X	X	X	X	X	X	X	X	B2	X
061	Pembibitan Dan Budidaya Domba Perah	X	B2	B2	X	X	X	X	X	X	X	B2	X	T2	I	X	X	X	T2	X	B1	B1	X	X	X	X	X	X	X	X	X	X	X	X	B2	X
062	Produksi Bulu Domba Mentah/Raw Wool	X	B2	B2	X	X	X	X	X	X	X	B2	X	T2	I	X	X	X	T2	X	X	X	X	X	X	X	X	X	X	X	X	X	X	X	B2	X
063	Peternakan Babi	X	B2	B2	X	X	X	X	X	X	X	B2	X	B1	I	X	X	X	T2	X	T2,B1	T2,B1	X	X	X	X	X	X	X	X	X	X	X	X	B2	X
064	Budidaya Ayam Ras Pedaging	X	B2	B2	X	X	X	X	X	X	X	B2	X	T2	I	X	X	X	T2	X	B1	B1	X	X	X	X	X	X	X	X	X	X	X	X	B2	X
065	Budidaya Ayam Ras Petelur	X	B2	B2	X	X	X	X	X	X	X	B2	X	T2	I	X	X	X	T2	X	B1	B1	X	X	X	X	X	X	X	X	X	X	X	X	B2	X
066	Pembibitan Ayam Lokal Dan Persilangan	X	B2	B2	X	X	X	X	X	X	X	B2	X	T2	I	X	X	X	T2	X	B1	B1	X	X	X	X	X	X	X	X	X	X	X	X	B2	X
067	Budidaya Ayam Lokal dan Persilangan	X	B2	B2	X	X	X	X	X	X	X	B2	X	T2	I	X	X	X	T2	X	B1	B1	X	X	X	X	X	X	X	X	X	X	X	X	B2	X
068	Pembibitan dan Budidaya Itik Dan/Atau Bebek	X	B2	B2	X	X	X	X	X	X	X	B2	X	T2	I	X	X	X	T2	X	B1	B1	X	X	X	X	X	X	X	X	X	X	X	X	B2	X
069	Pembibitan Dan Budidaya Burung Puyuh	X	B2	B2	X	X	X	X	X	X	X	B2	X	T2	I	X	X	X	T2	X	B1	B1	X	X	X	X	X	X	X	X	X	X	X	X	B2	X
070	Pembibitan dan Budidaya Burung Merpati	X	B2	B2	X	X	X	X	X	X	X	B2	X	T2	I	X	X	X	T2	X	B1	B1	X	X	X	X	X	X	X	X	X	X	X	X	B2	X
071	Pembibitan Ayam Ras	X	B2	B2	X	X	X	X	X	X	X	B2	X	T2	I	X	X	X	T2	X	B1	B1	X	X	X	X	X	X	X	X	X	X	X	X	B2	X
072	Pembibitan Dan Budidaya Ternak Unggas Lainnya	X	B2	B2	X	X	X	X	X	X	X	B2	X	T2	I	X	X	X	T2	X	B1	B1	X	X	X	X	X	X	X	X	X	X	X	X	B2	X
073	Pembibitan Dan Budidaya Burung Unta	X	B2	B2	X	X	X	X	X	X	X	B2	X	T2,B1	I	X	X	X	T2	X	B1	B1	X	X	X	X	X	X	X	X	X	X	X	X	B2	X
074	Pengusahaan Kokon/Kepompomg Ulat Sutera	X	B2	B2	X	X	X	X	X	X	X	B2	X	T2	I	X	X	X	T2	X	X	X	X	X	X	X	X	X	X	X	X	X	X	X	B2	X
075	Pembibitan Dan Budidaya Lebah	X	B1,B2	B2	X	X	X	X	X	X	X	T2,B2	X	T2	I	X	X	X	T2	X	X	X	X	X	X	X	X	X	X	X	X	X	X	X	B2	X
076	Pembibitan Dan Budidaya Rusa	X	B2	B2	X	X	X	X	X	X	X	B2	X	T2	I	X	X	X	X	X	X	X	X	X	X	X	X	X	X	X	X	X	X	X	B2	X
077	Pembibitan Dan Budidaya Kelinci	X	B2	B2	X	X	X	X	X	X	X	B2	X	T2	I	X	X	X	T2	X	B1	B1	X	X	X	X	X	X	X	X	X	X	X	X	B2	X
078	Pembibitan Dan Budidaya Cacing	X	B2	B2	X	X	X	X	X	X	X	B2	X	T2	I	X	X	X	T2	X	B1	B1	X	X	X	X	X	X	X	X	X	X	X	X	B2	X
079	Pembibitan Dan Budidaya Burung Walet	X	B2	B2	X	X	X	X	X	X	X	B2	X	T2	I	X	X	X	T2	X	X	X	X	X	X	X	X	X	X	X	X	X	X	X	B2	X
080	Pembibitan Dan Budidaya Aneka Ternak Lainnya	X	B2	B2	X	X	X	X	X	X	X	B2	X	T2	I	X	X	X	T2	X	X	X	X	X	X	X	X	X	X	X	X	X	X	X	B2	X
081	Jasa Pengolahan Lahan	X	B2	B2	X	X	X	X	X	X	X	B2	I	I	T2	X	X	X	X	X	X	X	X	X	X	X	X	X	X	X	X	X	X	X	B2	X
082	Jasa Pemupukan, Penanaman Bibit/Benih Dan Pengendalian Hama dan Gulma	X	B2	B2	X	X	X	X	X	X	X	B2	I	I	T2	X	X	X	X	X	X	X	X	X	X	X	X	X	X	X	X	X	X	X	B2	X
083	Jasa Pemanenan	X	B2	B2	X	X	X	X	X	X	X	B2	I	I	T2	X	X	X	X	X	X	X	X	X	X	X	X	X	X	X	X	X	X	X	B2	X
084	Jasa Penyemprotan Dan Penyerbukan Melalui Udara	X	B2	B2	X	X	X	X	X	X	X	B2	B1	I	X	X	X	X	X	X	X	X	X	X	X	X	X	X	X	X	X	X	X	X	B2	X
085	Jasa Penunjang Pertanian Lainnya	X	B2	B2	X	X	X	X	X	X	X	B2	I	I	T2	X	X	X	X	X	X	X	X	X	X	X	X	X	X	X	X	X	X	X	B2	X
086	Jasa Pelayanan Kesehatan Ternak	X	B2	B2	X	X	X	X	X	X	X	B2	X	T2	I	X	X	X	X	X	T2	T2	X	X	X	X	X	X	X	T2,B1	X	X	X	X	B2	X

No.	Zona/Subzona	ZONA LINDUNG										ZONA BUDI DAYA																								
		Zona Badan Air	Zona Hutan Lindung	Zona Ekosistem Mangrove	Zona Perlindungan Setempat	Zona Ruang Terbuka Hijau						Zona Hutan Produksi	Zona Pertanian			Zona Perikanan	Zona Pembangkitan Tenaga Listrik	Zona Peruntukan Industri	Zona Pariwisata	Zona Perumahan			Zona Sarana Pelayanan Umum				Zona Campuran	Zona Perdagangan dan Jasa			Zona Perkantoran	Zona Lainnya		Zona Transportasi	Zona Pertahanan dan Keamanan	Zona Badan Jalan
	Kegiatan					Taman Kota	Taman Kecamatan	Taman Kelurahan	Taman RW	Pemakaman	Jalur Hijau	Hutan Produksi Terbatas	Tanaman Pangan	Perkebunan	Peternakan	Perikanan Budi Daya				Perumahan Kepadatan Tinggi	Perumahan Kepadatan Sedang	Perumahan Kepadatan Rendah	SPU Skala Kota	SPU Skala Kecamatan	SPU Skala Kelurahan	SPU Skala RW	Campuran Intensitas Sedang	Perdagangan dan Jasa Skala Kota	Perdagangan dan Jasa Skala WP	Perdagangan dan Jasa Skala SWP		Instalasi Pengolahan Air Limbah (IPAL)	Pergudangan			
		BA	HL	EM	PS	RT H-2	RT H-3	RT H-4	RT H-5	RT H-7	RT H-8	HPT	P-1	P-3	P-4	IK-2	PTL	KPI	W	R-2	R-3	R-4	SPU-1	SPU-2	SPU-3	SPU-4	C-2	K-1	K-2	K-3	KT	PL-4	PL-6	TR	HK	BJ
087	Jasa Perkawinan Ternak	X	B2	B2	X	X	X	X	X	X	X	B2	X	T2	I	X	X	X	X	X	T2	T2	X	X	X	X	X	X	X	X	X	X	X	X	B2	X
088	Jasa Penetasan Telur	X	B2	B2	X	X	X	X	X	X	X	B2	X	T2	I	X	X	X	X	X	B1	B1	X	X	X	X	X	X	X	X	X	X	X	X	B2	X
089	Jasa Penunjang Peternakan Lainnya	X	B2	B2	X	X	X	X	X	X	X	B2	X	T2	I	X	X	X	X	X	X	X	X	X	X	X	X	X	X	X	X	X	X	X	B2	X
090	Jasa Pasca Panen	X	B2	B2	X	X	X	X	X	X	X	B2	I	I	T2	X	X	I	X	X	T2	T2	X	X	X	X	X	X	X	X	X	X	X	X	B2	X
091	Pemilihan benih tanaman untuk pengembangbiakan	X	B2	B2	X	X	X	X	X	X	X	B2	I	I	T2	X	X	I	X	X	X	X	X	X	X	X	X	X	X	X	X	X	X	X	B2	X
092	Perburuan dan Penangkapan Primata	X	B2	B2	X	X	X	X	X	X	X	T1,B2	T1	T1	X	X	X	X	X	X	X	X	X	X	X	X	X	X	X	X	X	X	X	X	B2	X
093	Perburuan dan Penangkapan Mamalia	X	B2	B2	X	X	X	X	X	X	X	T1,B2	T1	T1	X	X	X	X	X	X	X	X	X	X	X	X	X	X	X	X	X	X	X	X	B2	X
094	Perburuan dan Penangkapan Reptil	X	B2	B2	X	X	X	X	X	X	X	B2	I	I	X	X	X	X	X	X	X	X	X	X	X	X	X	X	X	X	X	X	X	X	B2	X
095	Perburuan dan Penangkapan Burung	X	B2	B2	X	X	X	X	X	X	X	B2	I	I	X	X	X	X	X	X	X	X	X	X	X	X	X	X	X	X	X	X	X	X	B2	X
096	Perburuan dan Penangkapan Insekta	X	B2	B2	X	X	X	X	X	X	X	B2	I	I	I	I	X	X	X	X	X	X	X	X	X	X	X	X	X	X	X	X	X	X	B2	X
097	Perburuan dan Penangkapan Satwa Liar Lainnya	X	B2	B2	X	X	X	X	X	X	X	B2	X	X	X	X	X	X	X	X	X	X	X	X	X	X	X	X	X	X	X	X	X	X	B2	X
098	Penangkaran Primata	X	B2	B2	X	X	X	X	X	X	X	B1,B2	X	X	B1	X	X	X	B1	X	X	X	X	X	X	X	X	X	X	X	X	X	X	X	B2	X
099	Penangkaran Mamalia	X	B2	B2	X	X	X	X	X	X	X	B1,B2	X	X	B1	X	X	X	B1	X	X	X	X	X	X	X	X	X	X	X	X	X	X	X	B2	X
100	Penangkaran Reptil	X	B2	B2	X	X	X	X	X	X	X	B2	X	X	B1	X	X	X	B1	X	X	X	X	X	X	X	X	X	X	X	X	X	X	X	B2	X
101	Penangkaran Burung	X	B2	B2	X	X	X	X	X	X	X	B2	T2,B1	B1	B1	X	X	X	B1	X	X	X	X	X	X	X	X	X	X	X	X	X	X	X	B2	X
102	Penangkaran Insekta	X	B2	B2	X	X	X	X	X	X	X	B2	T2	I	I	T2	X	X	X	X	X	X	X	X	X	X	X	X	X	X	X	X	X	X	B2	X
103	Penangkaran Anggrek	X	B2	B2	X	X	X	X	X	X	X	T2,B2	T2	I	T2	T2	X	X	T2	T2	T2	I	X	X	X	X	X	X	X	X	X	X	X	X	B2	X
104	Penangkaran Ikan dan Coral/karang	X	B2	B2	X	X	X	X	X	X	X	B2	X	T2	T1	I	X	T2	T2	T2	T2	I	X	X	X	X	X	X	X	X	X	X	X	X	B2	X
105	Penangkaran Tumbuhan/Satwa Liar Lainnya	X	B2	B2	X	X	X	X	X	X	X	T2,B1, B2	T2	T2	T2	T2,B1	X	T2	T2, B1	T2,B1	T2	T2	X	X	X	X	X	X	X	X	X	X	X	X	B2	X
106	Pemanfaatan Kayu Hutan Tanaman pada Hutan Produksi	X	B2	B2	X	X	X	X	X	X	X	B2	T2	T2	X	X	X	X	X	X	T2	T2	X	X	X	X	X	X	X	X	X	X	X	X	B2	X
107	Pemanfaatan kayu hutan tanaman hasil rehabilitasi pada hutan produksi	X	B2	B2	X	X	X	X	X	X	X	B2	T2	T2	X	X	X	X	X	X	T2	T2	X	X	X	X	X	X	X	X	X	X	X	X	B2	X
108	Pemanfaatan kayu hutan tanaman rakyat	X	B2	B2	X	X	X	X	X	X	X	B2	T2	I	X	X	X	X	X	X	T2	T2	X	X	X	X	X	X	X	X	X	X	X	X	B2	X
109	Pemanfaatan kayu hutan tanaman lainnya	X	B2	B2	X	X	X	X	X	X	X	B1,B2	I	I	T2	X	X	X	X	T2	I	I	X	X	X	X	X	X	X	X	X	X	X	X	B2	X
110	Pemanfaatan Kayu Hutan Alam	X	B2	B2	X	X	X	X	X	X	X	B2	I	I	T2	X	X	T2	X	X	X	T2,B1	X	X	X	X	X	X	X	X	X	X	X	X	B2	X
111	Pemanfaatan kayu hasil restorasi ekosistem pada hutan alam	X	B2	B2	X	X	X	X	X	X	X	B2	I	I	I	I	X	T2, B1	T2, B1	X	X	T2	X	X	X	X	X	X	X	X	X	X	X	X	B2	X
112	Pemanfaatan Hasil Hutan Bukan Kayu	X	B2	B2	X	X	X	X	X	X	X	B2	I	I	T2	I	X	T2	X	T2,B1	T2,B1	T2,B1	X	X	X	X	X	X	X	X	X	X	X	X	B2	X
113	Pengusahaan Perbenihan Tanaman Kehutanan	X	B2	B2	X	X	X	X	X	X	X	T2,B2	T2	I	I	T2	X	X	T2	X	X	X	X	X	X	X	X	X	X	X	X	X	X	X	B2	X
114	Pemanenan kayu	X	B2	B2	X	X	X	X	X	X	X	B2	T2	I	T2	T2	X	I	X	X	X	T2,B1	X	X	X	X	X	X	X	X	X	X	X	X	B2	X
115	Usaha Pemungutan Kayu	X	B2	B2	X	X	X	X	X	X	X	B2	I	I	X	X	X	I	X	X	T2	T2	X	X	X	X	X	X	X	X	X	X	X	X	B2	X
116	Usaha Kehutanan Lainnya	X	B2	B2	X	X	X	X	X	X	X	B2	I	I	X	X	X	X	X	T2	T2	T2	X	X	T2	T2	X	X	X	X	X	X	X	X	B2	X
117	Pemungutan Getah Karet	X	B1,B2	B2	X	X	X	X	X	X	X	B2	T2	I	T2	X	X	X	X	X	T2,B1	T2,B1	X	X	X	X	X	X	X	X	X	X	X	X	B2	X

No.	Zona/Subzona	ZONA LINDUNG										ZONA BUDI DAYA																									
		Zona Badan Air	Zona Hutan Lindung	Zona Ekosistem Mangrove	Zona Perlindungan Setempat	Zona Ruang Terbuka Hijau						Zona Hutan Produksi	Zona Pertanian			Zona Perikanan	Zona Pembangkitan Tenaga Listrik	Zona Peruntukan Industri	Zona Pariwisata	Zona Perumahan			Zona Sarana Pelayanan Umum				Zona Campuran	Zona Perdagangan dan Jasa			Zona Perkantoran	Zona Lainnya		Zona Transportasi	Zona Pertahanan dan Keamanan	Zona Badan Jalan
	Kegiatan					Taman Kota	Taman Kecamatan	Taman Kelurahan	Taman RW	Pemakaman	Jalur Hijau	Hutan Produksi Terbatas	Tanaman Pangan	Perkebunan	Peternakan	Perikanan Budi Daya				Perumahan Kepadatan Tinggi	Perumahan Kepadatan Sedang	Perumahan Kepadatan Rendah	SPU Skala Kota	SPU Skala Kecamatan	SPU Skala Kelurahan	SPU Skala RW	Campuran Intensitas Sedang	Perdagangan dan Jasa Skala Kota	Perdagangan dan Jasa Skala WP	Perdagangan dan Jasa Skala SWP		Instalasi Pengolahan Air Limbah (IPAL)	Pergudangan			
		BA	HL	EM	PS	RT H-2	RT H-3	RT H-4	RT H-5	RT H-7	RT H-8	HPT	P-1	P-3	P-4	IK-2	PTL	KPI	W	R-2	R-3	R-4	SPU-1	SPU-2	SPU-3	SPU-4	C-2	K-1	K-2	K-3	KT	PL-4	PL-6	TR	HK	BJ
118	Pemungutan Rotan	X	B1,B2	B2	X	X	X	X	X	X	X	B2	T2	I	T2	X	X	X	X	X	T2,B1	T2,B1	X	X	X	X	X	X	X	X	X	X	X	X	B2	X
119	Pemungutan Getah Pinus	X	B1,B2	B2	X	X	X	X	X	X	X	B2	T2	I	T2	X	X	X	X	X	T2,B1	T2,B1	X	X	X	X	X	X	X	X	X	X	X	X	B2	X
120	Pemungutan Daun Kayu Putih	X	B1,B2	B2	X	X	X	X	X	X	X	B2	T2	I	T2	X	X	X	X	X	T2,B1	T2,B1	X	X	X	X	X	X	X	X	X	X	X	X	B2	X
121	Pemungutan Kokon/Kepompong Ulat Sutera	X	B1,B2	B2	X	X	X	X	X	X	X	B2	T2	I	T2	X	X	X	X	X	T2,B1	T2,B1	X	X	X	X	X	X	X	X	X	X	X	X	B2	X
122	Pemungutan Damar	X	B1,B2	B2	X	X	X	X	X	X	X	B2	T2	I	T2	X	X	X	X	X	T2,B1	T2,B1	X	X	X	X	X	X	X	X	X	X	X	X	B2	X
123	Pemungutan Madu	X	B1,B2	B2	X	X	X	X	X	X	X	B2	T2	I	I	T2	X	X	X	X	X	T2,B1	X	X	X	X	X	X	X	X	X	X	X	X	B2	X
124	Pemungutan Bambu	X	B1,B2	B2	X	X	X	X	X	X	X	T2,B2	T1,T2	I	I	T1	X	X	I	X	X	X	X	X	X	X	X	X	X	X	X	X	X	X	B2	X
125	Pemungutan Bukan Kayu Lainnya	X	B1,B2	B2	X	X	X	X	X	X	X	T2,B2	T1,T2	I	I	T1	X	X	I	X	X	X	X	X	X	X	X	X	X	X	X	X	X	X	B2	X
126	Jasa Penggunaan Kawasan Hutan Di Luar Sektor Kehutanan	X	B2	B2	X	X	X	X	X	X	X	B2	B1	I	X	T1	X	T2	X	X	T2,B1	T2,B1	T1,T2	T1,T2	T1,T2	T1,T2	X	X	I	I	T1,T2	X	T1,T2	x	B2	x
127	Jasa Perlindungan Hutan Dan Konservasi Alam	X	B2	B2	X	X	X	X	X	X	X	T2,B2	T2	I	X	X	X	T2,B1	X	X	T2,B1	T2,B1	X	X	X	X	X	X	X	X	X	X	X	X	B2	X
128	Jasa Rehabilitasi Dan Restorasi Kehutanan Sosial	X	B2	B2	X	X	X	X	X	X	X	T2,B2	T2	I	X	X	X	T2,B1	X	X	T2,B1	T2,B1	X	X	X	X	X	X	X	X	X	X	X	X	B2	X
129	Jasa Kehutanan Bidang Perencanaan Kehutanan	X	B2	B2	X	X	X	X	X	X	X	T2,B2	T2	I	X	X	X	T2,B1	X	X	T2,B1	T2,B1	X	X	X	X	X	X	X	X	X	X	X	X	B2	X
130	Jasa Penunjang Kehutanan Lainnya	X	B2	B2	X	X	X	X	X	X	X	T2,B2	T2	I	X	X	X	T2,B1	X	X	T2,B1	T2,B1	X	X	X	X	X	X	X	X	X	X	X	X	B2	X
131	Penangkapan Pisces/Ikan Bersirip Di Laut	X	B2	B2	X	X	X	X	X	X	X	B2	X	X	X	I	X	X	X	X	X	X	X	X	X	X	X	X	X	X	X	X	X	X	B2	X
132	Penangkapan Crustacea Di Laut	X	B2	B2	X	X	X	X	X	X	X	B2	X	X	X	I	X	X	X	X	X	X	X	X	X	X	X	X	X	X	X	X	X	X	B2	X
133	Penangkapan Mollusca Di Laut	X	B2	B2	X	X	X	X	X	X	X	B2	X	X	X	I	X	X	X	X	X	X	X	X	X	X	X	X	X	X	X	X	X	X	B2	X
134	Penangkapan/Pengambilan Tumbuhan Air Di Laut	X	B2	B2	X	X	X	X	X	X	X	B2	X	X	X	I	X	X	X	X	X	X	X	X	X	X	X	X	X	X	X	X	X	X	B2	X
135	Penangkapan/Pengambilan Induk/Benih Ikan Di Laut	X	B2	B2	X	X	X	X	X	X	X	B2	X	X	X	I	X	X	X	X	X	X	X	X	X	X	X	X	X	X	X	X	X	X	B2	X
136	Penangkapan Echinodermata Di Laut	X	B2	B2	X	X	X	X	X	X	X	B2	X	X	X	I	X	X	X	X	X	X	X	X	X	X	X	X	X	X	X	X	X	X	B2	X
137	Penangkapan Coelenterata Di Laut	X	B2	B2	X	X	X	X	X	X	X	B2	X	X	X	I	X	X	X	X	X	X	X	X	X	X	X	X	X	X	X	X	X	X	B2	X
138	Penangkapan Ikan Hias Laut	X	B2	B2	X	X	X	X	X	X	X	B2	X	X	X	I	X	X	X	X	X	X	X	X	X	X	X	X	X	X	X	X	X	X	B2	X
139	Penangkapan Biota Air Lainnya Di Laut	X	B2	B2	X	X	X	X	X	X	X	B2	X	X	X	I	X	X	X	X	X	X	X	X	X	X	X	X	X	X	X	X	X	X	B2	X
140	Penangkapan Pisces/Ikan Bersirip Di Perairan Darat	X	B2	B2	X	X	X	X	X	X	X	B2	X	X	I	I	X	T2	X	X	T2	T2	X	X	X	X	X	X	T2	T2	X	X	X	X	B2	X
141	Penangkapan Crustacea Di Perairan Darat	X	B2	B2	X	X	X	X	X	X	X	T2,B2	X	X	I	I	X	X	X	X	T2	T2	X	X	X	X	X	X	X	T2	X	X	X	X	B2	X
142	Penangkapan Mollusca Di Perairan Darat	X	B2	B2	X	X	X	X	X	X	X	T2,B2	X	X	I	I	X	X	X	X	T2	T2	X	X	X	X	X	X	X	T2	X	X	X	X	B2	X
143	Penangkapan/Pengambilan Tumbuhan Air Di Perairan Darat	X	B2	B2	X	X	X	X	X	X	X	T2,B2	T1	I	I	I	X	X	I	X	X	X	X	X	X	X	X	X	X	X	X	X	X	X	B2	X
144	Penangkapan/Pengambilan Induk/Benih Ikan Di Perairan Darat	X	B2	B2	X	X	X	X	X	X	X	T2,B2	T1	I	I	I	X	X	I	X	X	X	X	X	X	X	X	X	X	X	X	X	X	X	B2	X
145	Penangkapan Ikan Hias di Perairan Darat	X	B2	B2	X	X	X	X	X	X	X	T2,B2	T1	T2	I	I	X	X	I	X	X	X	X	X	X	X	X	X	X	X	X	X	X	X	B2	X
146	Penangkapan Biota Air Lainnya Di Perairan Darat	X	B2	B2	X	X	X	X	X	X	X	T2,B2	T1	T2	I	I	X	X	I	X	X	X	X	X	X	X	X	X	X	X	X	X	X	X	B2	X
147	Jasa Sarana Produksi Penangkapan Ikan Di Laut	X	B2	B2	X	X	X	X	X	X	X	T1,T2,B2	T1,T2	T1,T2	I	T2	X	X	I	X	X	X	X	X	X	X	X	I	I	I	X	X	X	X	B2	X
148	Jasa Produksi Penangkapan Ikan Di Laut	X	B2	B2	X	X	X	X	X	X	X	T1,T2,B2	T1,T2	T1,T2	I	T2	X	X	I	X	X	X	X	X	X	X	X	I	I	I	X	X	X	X	B2	X

No.	Zona/Subzona	ZONA LINDUNG										ZONA BUDI DAYA																							
		Zona Badan Air	Zona Hutan Lindung	Zona Ekosistem Mangrove	Zona Perlindungan Setempat	Zona Ruang Terbuka Hijau						Zona Hutan Produksi	Zona Pertanian			Zona Perikanan	Zona Pembangkitan Tenaga Listrik	Zona Peruntukan Industri	Zona Pariwisata	Zona Perumahan			Zona Sarana Pelayanan Umum				Zona Campuran	Zona Perdagangan dan Jasa			Zona Perkantoran	Zona Lainnya		Zona Transportasi	Zona Pertahanan dan Keamanan	Zona Badan Jalan
	Kegiatan					Taman Kota	Taman Kecamatan	Taman Kelurahan	Taman RW	Pemakaman	Jalur Hijau	Hutan Produksi Terbatas	Tanaman Pangan	Perkebunan	Peternakan	Perikanan Budi Daya				Perumahan Kepadatan Tinggi	Perumahan Kepadatan Sedang	Perumahan Kepadatan Rendah	SPU Skala Kota	SPU Skala Kecamatan	SPU Skala Kelurahan	SPU Skala RW	Campuran Intensitas Sedang	Perdagangan dan Jasa Skala Kota	Perdagangan dan Jasa Skala WP	Perdagangan dan Jasa Skala SWP		Instalasi Pengolahan Air Limbah (IPAL)	Pergudangan			
		BA	HL	EM	PS	RT H-2	RT H-3	RT H-4	RT H-5	RT H-7	RT H-8	HPT	P-1	P-3	P-4	IK-2	PTL	KPI	W	R-2	R-3	R-4	SPU-1	SPU-2	SPU-3	SPU-4	C-2	K-1	K-2	K-3	KT	PL-4	PL-6	TR	HK	BJ
149	Jasa Pasca Panen Penangkapan Ikan Di Laut	X	B2	B2	X	X	X	X	X	X	X	T1,T2,B2	T1,T2	T1,T2	I	T2	X	X	I	X	X	X	X	X	X	X	X	I	I	I	X	X	X	X	B2	X
150	Jasa Sarana Produksi Penangkapan Ikan Di Perairan Darat	X	B2	B2	X	X	X	X	X	X	X	T1,T2,B2	T1,T2	T1,T2	I	I	X	X	I	X	X	X	X	X	X	X	X	I	I	I	X	X	X	X	B2	X
151	Jasa Produksi Penangkapan Ikan Di Perairan Darat	X	B2	B2	X	X	X	X	X	X	X	T1,T2,B2	T1,T2	T1,T2	I	I	X	X	I	X	X	X	X	X	X	X	X	I	I	I	X	X	X	X	B2	X
152	Jasa Pasca Panen Penangkapan Ikan Di Perairan Darat	X	B2	B2	X	X	X	X	X	X	X	T1,T2,B2	T1,T2	T1,T2	I	I	X	X	I	X	X	X	X	X	X	X	X	I	I	I	X	X	X	X	B2	X
153	Penangkapan/Pengambilan Ikan Bersirip (Pisces) yang Dilindungi dan/atau Termasuk dalam Appendiks CITES	X	B2	B2	X	X	X	X	X	X	X	T2,B2	T1,T2	T1,T2	I	I	X	X	I	X	X	X	X	X	X	X	X	X	X	X	X	X	X	X	B2	X
154	Penangkapan/Pengambilan Crustacea yang Dilindungi dan/atau Termasuk dalam Appendiks CITES	X	B2	B2	X	X	X	X	X	X	X	B2	X	X	T2,B1	T2,B1	X	X	X	X	X	X	X	X	X	X	X	X	X	X	X	X	X	X	B2	X
155	Penangkapan/Pengambilan Mollusca yang Dilindungi dan/atau Termasuk dalam Appendiks CITES	X	B2	B2	X	X	X	X	X	X	X	B2	X	X	T2,B1	T2,B1	X	X	X	X	X	X	X	X	X	X	X	X	X	X	X	X	X	X	B2	X
156	Penangkapan/Pengambilan Coelenterata yang Dilindungi dan/atau Termasuk dalam Appendiks CITES	X	B2	B2	X	X	X	X	X	X	X	B2	X	X	T2,B1	T2,B1	X	X	X	X	X	X	X	X	X	X	X	X	X	X	X	X	X	X	B2	X
157	Penangkapan/Pengambilan Echinodermata yang Dilindungi dan/atau Termasuk dalam Appendiks CITES	X	B2	B2	X	X	X	X	X	X	X	B2	X	X	T2,B1	T2,B1	X	X	X	X	X	X	X	X	X	X	X	X	X	X	X	X	X	X	B2	X
158	Penangkapan/Pengambilan Amphibia yang Dilindungi dan/atau Termasuk dalam Appendiks CITES	X	B2	B2	X	X	X	X	X	X	X	T2,B1, B2	X	X	T2,B1	T2,B1	X	X	X	X	X	X	X	X	X	X	X	X	X	X	X	X	X	X	B2	X
159	Penangkapan/Pengambilan Reptilia yang Dilindungi dan/atau Termasuk dalam Appendiks CITES	X	B2	B2	X	X	X	X	X	X	X	T2,B1, B2	X	X	T2,B1	T2,B1	X	X	X	X	X	X	X	X	X	X	X	X	X	X	X	X	X	X	B2	X
160	Penangkapan/Pengambilan Mamalia yang Dilindungi dan/atau Termasuk dalam Appendiks CITES	X	B2	B2	X	X	X	X	X	X	X	T2,B1, B2	X	X	T2,B1	T2,B1	X	X	X	X	X	X	X	X	X	X	X	X	X	X	X	X	X	X	B2	X
161	Penangkapan/Pengambilan Algae dan Biota Perairan Lainnya yang Dilindungi dan/atau Termasuk dalam Appendiks CITES	X	B2	B2	X	X	X	X	X	X	X	B2	X	X	T2,B1	T2,B1	X	X	X	X	X	X	X	X	X	X	X	X	X	X	X	X	X	X	B2	X
162	Pembesaran Pisces/ Ikan Bersirip Laut	X	B2	B2	X	X	X	X	X	X	X	B2	X	X	I	I	X	T2, B1	X	T2,B1	T2,B1	T2,B1	X	X	X	X	X	X	X	X	X	X	X	X	B2	X
163	Pembenihan Ikan Laut	X	B2	B2	X	X	X	X	X	X	X	T2,B1, B2	T2	T2	T1,T2	I	x	T2	x	x	T2,B1	T2,B1	X	X	X	X	X	X	X	X	X	X	X	X	B2	x
164	Budidaya Ikan Hias Air Laut	X	B2	B2	X	X	X	X	X	X	X	B2	X	T2,B1	I	I	X	T2	X	X	T2,B1	T2,B1	X	X	X	X	X	X	T2,B1	T1,B1	X	X	X	X	B2	X
165	Budidaya Karang (Coral)	X	B2	B2	X	X	X	X	X	X	X	B2	X	X	T2,B1	I	X	X	X	X	X	X	X	X	X	X	X	X	X	X	X	X	X	X	B2	X
166	Pembesaran Mollusca Laut	X	B2	B2	X	X	X	X	X	X	X	B1,B2	X	T2	T2	I	X	X	X	X	X	X	X	X	X	X	X	X	X	X	X	X	X	X	B2	X
167	Pembesaran Crustacea Laut	X	B2	B2	X	X	X	X	X	X	X	B1,B2	X	T2	T2	I	X	X	X	X	X	X	X	X	X	X	X	X	X	X	X	X	X	X	B2	X
168	Pembesaran Tumbuhan air Laut	X	B2	B2	X	X	X	X	X	X	X	B2	X	T2	I	I	X	X	T2	X	X	X	X	X	X	X	X	X	X	X	X	X	X	X	B2	X
169	Budidaya Biota Air Laut Lainnya	X	B2	B2	X	X	X	X	X	X	X	T2,B2	X	T2	I	I	X	X	T2	X	X	X	X	X	X	X	X	X	X	T2,B1	X	X	X	X	B2	X
170	Pembesaran Ikan Air Tawar Di Kolam	X	B2	B2	X	X	X	X	X	X	X	T2,B2	X	T2	I	I	X	X	I	X	X	X	X	X	X	X	X	X	X	X	X	X	X	X	B2	X
171	Pembesaran Ikan Air Tawar Di Karamba Jaring Apung	X	B2	B2	X	X	X	X	X	X	X	T2,B2	X	T2	I	I	X	X	I	X	X	X	X	X	X	X	X	X	X	X	X	X	X	X	B2	X
172	Pembesaran Ikan Air Tawar Di Karamba	X	B2	B2	X	X	X	X	X	X	X	T2,B2	X	T2	I	I	X	X	I	X	X	X	X	X	X	X	X	X	X	X	X	X	X	X	B2	X
173	Pembesaran Ikan Air Tawar Di Sawah	X	B2	B2	X	X	X	X	X	X	X	T2,B2	T2	T2	I	I	X	X	I	X	X	X	X	X	X	X	X	X	X	X	X	X	X	X	B2	X
174	Budidaya Ikan Hias Air Tawar	X	B2	B2	X	X	X	X	X	X	X	T2,B2	X	T2	I	I	X	X	I	X	X	X	X	X	X	X	X	X	X	X	X	X	X	X	B2	X

No.	Zona/Subzona / Kegiatan	ZONA LINDUNG										ZONA BUDI DAYA																							
		Zona Badan Air	Zona Hutan Lindung	Zona Ekosistem Mangrove	Zona Perlindungan Setempat	Zona Ruang Terbuka Hijau						Zona Hutan Produksi	Zona Pertanian			Zona Perikanan	Zona Pembangkitan Tenaga Listrik	Zona Peruntukan Industri	Zona Pariwisata	Zona Perumahan			Zona Sarana Pelayanan Umum				Zona Campuran	Zona Perdagangan dan Jasa			Zona Perkantoran	Zona Lainnya		Zona Transportasi	Zona Pertahanan dan Keamanan	Zona Badan Jalan
						Taman Kota	Taman Kecamatan	Taman Kelurahan	Taman RW	Pemakaman	Jalur Hijau	Hutan Produksi Terbatas	Tanaman Pangan	Perkebunan	Peternakan	Perikanan Budi Daya				Perumahan Kepadatan Tinggi	Perumahan Kepadatan Sedang	Perumahan Kepadatan Rendah	SPU Skala Kota	SPU Skala Kecamatan	SPU Skala Kelurahan	SPU Skala RW	Campuran Intensitas Sedang	Perdagangan dan Jasa Skala Kota	Perdagangan dan Jasa Skala WP	Perdagangan dan Jasa Skala SWP		Instalasi Pengolahan Air Limbah (IPAL)	Pergudangan			
		BA	HL	EM	PS	RT H-2	RT H-3	RT H-4	RT H-5	RT H-7	RT H-8	HPT	P-1	P-3	P-4	IK-2	PTL	KPI	W	R-2	R-3	R-4	SPU-1	SPU-2	SPU-3	SPU-4	C-2	K-1	K-2	K-3	KT	PL-4	PL-6	TR	HK	BJ
175	Pembenihan Ikan Air Tawar	X	B2	B2	X	X	X	X	X	X	X	T2,B2	X	T2	I	I	X	X	I	X	X	X	X	X	X	X	X	X	X	X	X	X	X	X	B2	X
176	Pembesaran Ikan Air Tawar Di Karamba Jaring Tancap	X	B2	B2	X	X	X	X	X	X	X	T2,B2	X	T2	I	I	X	X	I	X	X	X	X	X	X	X	X	X	X	X	X	X	X	X	B2	X
177	Budidaya Ikan Air Tawar di Media Lainnya	X	B2	B2	X	X	X	X	X	X	X	T2,B2	X	T2	I	I	X	X	I	X	X	X	X	X	X	X	X	X	X	X	X	X	X	X	B2	X
178	Jasa Sarana Produksi Budidaya Ikan Laut	X	B2	B2	X	X	X	X	X	X	X	T1,T2,B2	X	T2	I	I	X	X	I	X	X	X	X	X	X	X	X	I	I	I	X	X	X	X	B2	X
179	Jasa Produksi Budidaya Ikan Laut	X	B2	B2	X	X	X	X	X	X	X	T1,T2,B2	X	T2	I	I	X	X	I	X	X	X	X	X	X	X	X	I	I	I	X	X	X	X	B2	X
180	Jasa Pasca Panen Budidaya Ikan Laut	X	B2	B2	X	X	X	X	X	X	X	T1,T2,B2	X	T2	I	I	X	X	I	X	X	X	X	X	X	X	X	I	I	I	X	X	X	X	B2	X
181	Jasa Sarana Produksi Budidaya Ikan Air Tawar	X	B2	B2	X	X	X	X	X	X	X	T1,T2,B2	X	T2	I	I	X	X	I	X	X	X	X	X	X	X	X	I	I	I	X	X	X	X	B2	X
182	Jasa Produksi Budidaya Ikan Air Tawar	X	B2	B2	X	X	X	X	X	X	X	T1,T2,B2	X	T2	I	I	X	X	I	X	X	X	X	X	X	X	X	I	I	I	X	X	X	X	B2	X
183	Jasa Pasca Panen Budidaya Ikan Air Tawar	X	B2	B2	X	X	X	X	X	X	X	T1,T2,B2	X	T2	I	I	X	X	I	X	X	X	X	X	X	X	X	I	I	I	X	X	X	X	B2	X
184	Pembesaran Pisces/Ikan Bersirip Air Payau	X	B2	B2	X	X	X	X	X	X	X	T1,T2,B2	X	T2	I	I	X	X	I	X	X	X	X	X	X	X	X	I	I	I	X	X	X	X	B2	X
185	Pembenihan Ikan Air Payau	X	B2	B2	X	X	X	X	X	X	X	T1,T2,B2	X	T2	I	I	X	X	I	X	X	X	X	X	X	X	X	I	I	I	X	X	X	X	B2	X
186	Pembesaran Mollusca Air Payau	X	B2	B2	X	X	X	X	X	X	X	T1,T2,B2	X	T2	I	I	X	X	I	X	X	X	X	X	X	X	X	I	I	I	X	X	X	X	B2	X
187	Pembesaran Crustacea Air Payau	X	B2	B2	X	X	X	X	X	X	X	T1,T2,B2	X	T2	I	I	X	X	I	X	X	X	X	X	X	X	X	I	I	I	X	X	X	X	B2	X
188	Pembesaran Tumbuhan Air Payau	X	B2	B2	X	X	X	X	X	X	X	T1,T2,B2	X	T2	I	I	X	X	I	X	X	X	X	X	X	X	X	I	I	I	X	X	X	X	B2	X
189	Budidaya Biota Air Payau Lainnya	X	B2	B2	X	X	X	X	X	X	X	T1,T2,B2	X	T2	I	I	X	X	I	X	X	X	X	X	X	X	X	I	I	I	X	X	X	X	B2	X
190	Jasa Sarana Produksi Budidaya Ikan Air Payau	X	B2	B2	X	X	X	X	X	X	X	T1,T2,B2	X	T2	I	I	X	X	I	X	X	X	X	X	X	X	X	I	I	I	X	X	X	X	B2	X
191	Jasa Produksi Budidaya Ikan Air Payau	X	B2	B2	X	X	X	X	X	X	X	T1,T2,B2	X	T2	I	I	X	X	I	X	X	X	X	X	X	X	X	I	I	I	X	X	X	X	B2	X
192	Jasa Pasca Panen Budidaya Ikan Air Payau	X	B2	B2	X	X	X	X	X	X	X	T1,T2,B2	X	T2	I	I	X	X	I	X	T2	T2	X	X	X	X	X	X	T2,B1	T2,B1	X	X	X	X	B2	X
193	Pengembangbiakan Ikan Bersirip (Pisces) yang Dilindungi dan/atau Termasuk dalam Appendiks CITES	X	B2	B2	X	X	X	X	X	X	X	T2,B2	X	T2	I	I	X	X	I	X	X	X	X	X	X	X	X	X	X	X	X	X	X	X	B2	X
194	Pengembangbiakan Crustacea yang Dilindungi dan/atau Termasuk dalam Appendiks CITES	X	B2	B2	X	X	X	X	X	X	X	T2,B2	X	T2	I	I	X	X	I	X	X	X	X	X	X	X	X	X	X	X	X	X	X	X	B2	X
195	Pengembangbiakan Mollusca yang Dilindungi dan/atau Termasuk dalam Appendiks CITES	X	B2	B2	X	X	X	X	X	X	X	T2,B2	X	T2	I	I	X	X	I	X	X	X	X	X	X	X	X	X	X	X	X	X	X	X	B2	X
196	Pengembangbiakan Coelenterata yang Dilindungi dan/atau Termasuk dalam Appendiks CITES	X	B2	B2	X	X	X	X	X	X	X	T2,B2	X	T2	I	I	X	X	I	X	X	X	X	X	X	X	X	X	X	X	X	X	X	X	B2	X
197	Pengembangbiakan Echinodermata yang Dilindungi dan/atau Termasuk dalam Appendiks CITES	X	B2	B2	X	X	X	X	X	X	X	T2,B2	X	T2	I	I	X	X	I	X	X	X	X	X	X	X	X	X	X	X	X	X	X	X	B2	X
198	Pengembangbiakan Amphibia yang Dilindungi dan/atau Termasuk dalam Appendiks CITES	X	B2	B2	X	X	X	X	X	X	X	T2,B2	X	T2	I	I	X	X	I	X	X	X	X	X	X	X	X	X	X	X	X	X	X	X	B2	X
199	Pengembangbiakan Reptilia yang Dilindungi dan/atau Termasuk dalam Appendiks CITES	X	B2	B2	X	X	X	X	X	X	X	T2,B2	X	T2	I	I	X	X	I	X	X	X	X	X	X	X	X	X	X	X	X	X	X	X	B2	X
200	Pengembangbiakan Mamalia yang Dilindungi dan/atau Termasuk dalam Appendiks CITES	X	B2	B2	X	X	X	X	X	X	X	T2,B2	X	T2	I	I	X	X	I	X	X	X	X	X	X	X	X	X	X	X	X	X	X	X	B2	X
201	Pengembangbiakan Algae dan Biota Perairan Lainnya yang Dilindungi dan/atau Termasuk dalam Appendiks CITES	X	B2	B2	X	X	X	X	X	X	X	T2,B2	X	T2	I	I	X	X	I	X	X	X	X	X	X	X	X	X	X	X	X	X	X	X	B2	X
B.	**Pertambangan dan Penggalian**																																		
202	Pertambangan Batu Bara	X	B2	B2	X	X	X	X	X	X	X	B2	X	X	X	X	X	X	X	X	X	X	X	X	X	X	X	X	X	X	X	X	X	X	B2	X
203	Pertambangan Lignit	X	B2	B2	X	X	X	X	X	X	X	B2	X	X	X	X	X	X	X	X	X	X	X	X	X	X	X	X	X	X	X	X	X	X	B2	X

No.	Zona/Subzona	ZONA LINDUNG										ZONA BUDI DAYA																								
						Zona Ruang Terbuka Hijau							Zona Pertanian							Zona Perumahan			Zona Sarana Pelayanan Umum					Zona Perdagangan dan Jasa				Zona Lainnya				
	Kegiatan	Zona Badan Air	Zona Hutan Lindung	Zona Ekosistem Mangrove	Zona Perlindungan Setempat	Taman Kota	Taman Kecamatan	Taman Kelurahan	Taman RW	Pemakaman	Jalur Hijau	Zona Hutan Produksi	Tanaman Pangan	Perkebunan	Peternakan	Perikanan Budi Daya	Zona Pembangkitan Tenaga Listrik	Zona Peruntukan Industri	Zona Pariwisata	Perumahan Kepadatan Tinggi	Perumahan Kepadatan Sedang	Perumahan Kepadatan Rendah	SPU Skala Kota	SPU Skala Kecamatan	SPU Skala Kelurahan	SPU Skala RW	Campuran Intensitas Sedang	Perdagangan dan Jasa Skala Kota	Perdagangan dan Jasa Skala WP	Perdagangan dan Jasa Skala SWP	Zona Perkantoran	Instalasi Pengolahan Air Limbah (IPAL)	Pergudangan	Zona Transportasi	Zona Pertahanan dan Keamanan	Zona Badan Jalan
		BA	HL	EM	PS	RT H-2	RT H-3	RT H-4	RT H-5	RT H-7	RT H-8	HPT	P-1	P-3	P-4	IK-2	PTL	KPI	W	R-2	R-3	R-4	SPU-1	SPU-2	SPU-3	SPU-4	C-2	K-1	K-2	K-3	KT	PL-4	PL-6	TR	HK	BJ
204	Pertambangan Minyak Bumi	X	B2	B2	X	X	X	X	X	X	X	B2	X	T2	X	X	X	X	X	X	X	X	X	X	X	X	X	X	X	X	X	X	X	X	B2	X
205	Pertambangan Gas Alam	X	B2	B2	X	X	X	X	X	X	X	B2	X	X	X	X	X	X	X	X	X	X	X	X	X	X	X	X	X	X	X	X	X	X	B2	X
206	Pengusahaan Tenaga Panas Bumi	X	B2	B2	X	X	X	X	X	X	X	B2	X	X	X	X	X	X	X	X	X	T2	X	X	X	X	X	X	X	X	X	X	X	X	B2	X
207	Pertambangan Pasir Besi	X	B2	B2	X	X	X	X	X	X	X	B2	X	X	X	X	X	T2	X	X	T2,B1	T2,B1	X	X	X	X	X	T2,B1	T2,B1	T2,B1	X	X	X	X	B2	X
208	Pertambangan Bijih Besi	X	B2	B2	X	X	X	X	X	X	X	B2	X	X	X	X	X	T2	X	X	T2,B1	T2,B1	X	X	X	X	X	T2,B1	T2,B1	T2,B1	X	X	X	X	B2	X
209	Pertambangan Bijih Uranium Dan Torium	X	B2	B2	X	X	X	X	X	X	X	B2	X	X	X	X	X	T2	X	X	T2,B1	T2,B1	X	X	X	X	X	T2,B1	T2,B1	T2,B1	X	X	X	X	B2	X
210	Pertambangan Bijih Timah	X	B2	B2	X	X	X	X	X	X	X	B2	X	X	X	X	X	T2	X	X	T2,B1	T2,B1	X	X	X	X	X	T2,B1	T2,B1	T2,B1	X	X	X	X	B2	X
211	Pertambangan Bijih Timah Hitam	X	B2	B2	X	X	X	X	X	X	X	B2	X	X	X	X	X	X	X	X	T2,B1	T2,B1	X	X	X	X	X	T2,B1	T2,B1	T2,B1	X	X	X	X	B2	X
212	Pertambangan Bijih Bauksit	X	B2	B2	X	X	X	X	X	X	X	B2	X	X	X	X	X	T2	X	X	T2,B1	T2,B1	X	X	X	X	X	T2,B1	T2,B1	T2,B1	X	X	X	X	B2	X
213	Pertambangan Bijih Tembaga	X	B2	B2	X	X	X	X	X	X	X	B2	X	X	X	X	X	T2	X	X	T2,B1	T2,B1	X	X	X	X	X	T2,B1	T2,B1	T2,B1	X	X	X	X	B2	X
214	Pertambangan Bijih Nikel	X	B2	B2	X	X	X	X	X	X	X	B2	X	X	X	X	X	T2	X	X	T2,B1	T2,B1	X	X	X	X	X	T2,B1	T2,B1	T2,B1	X	X	X	X	B2	X
215	Pertambangan Bijih Mangan	X	B2	B2	X	X	X	X	X	X	X	B2	X	X	X	X	X	T2	X	X	T2,B1	T2,B1	X	X	X	X	X	T2,B1	T2,B1	T2,B1	X	X	X	X	B2	X
216	Pertambangan Bahan Galian Lainnya Yang Tidak Mengandung Bijih Besi	X	B2	B2	X	X	X	X	X	X	X	B2	X	X	X	X	X	T2	X	X	T2,B1	T2,B1	X	X	X	X	X	T2,B1	T2,B1	T2,B1	X	X	X	X	B2	X
217	Pertambangan Emas Dan Perak	X	B2	B2	X	X	X	X	X	X	X	B2	X	X	X	X	X	T2	X	X	T2,B1	T2,B1	X	X	X	X	X	T2,B1	T2,B1	T2,B1	X	X	X	X	B2	X
218	Pertambangan Bijih Logam Mulia Lainnya	X	B2	B2	X	X	X	X	X	X	X	B2	X	X	X	X	X	T2	X	X	T2,B1	T2,B1	X	X	X	X	X	T2,B1	T2,B1	T2,B1	X	X	X	X	B2	X
219	Penggalian Batu Hias Dan Batu Bangunan	X	B2	B2	X	X	X	X	X	X	X	B2	X	X	X	X	X	X	X	X	T2,B1	T2,B1	X	X	X	X	X	T2,B1	T2,B1	T2,B1	X	X	X	X	B2	X
220	Penggalian Batu Kapur/Gamping	X	B2	B2	X	X	X	X	X	X	X	B2	X	X	X	X	X	T2, B1	X	X	X	T1,B1	X	X	X	X	X	X	T2,B1	T2,B1	X	X	X	X	B2	X
221	Penggalian Kerikil/Sirtu	X	B2	B2	X	X	X	X	X	X	X	B2	X	X	X	X	X	X	T2, B1	X	X	X	T1, B1	X	X	X	X	X	X	T2,B1	T2,B1	X	X	X	B2	X
222	Penggalian Pasir	X	B2	B2	X	X	X	X	X	X	X	T2,B1, B2	X	T2,B 1	X	X	X	X	X	X	X	X	X	X	X	X	X	X	X	X	X	X	X	X	B2	X
223	Penggalian Tanah dan Tanah Liat	X	B2	B2	X	X	X	X	X	X	X	T2,B1, B2	X	T2,B 1	X	X	X	X	X	X	X	X	X	X	X	X	X	X	X	X	X	X	X	X	B2	X
224	Penggalian Gips	X	B2	B2	X	X	X	X	X	X	X	T2,B1, B2	X	T2,B 1	X	X	X	X	X	X	X	X	X	X	X	X	X	X	X	X	X	X	X	X	B2	X
225	Penggalian Tras	X	B2	B2	X	X	X	X	X	X	X	T2,B1, B2	X	T2,B 1	X	X	X	X	X	X	X	X	X	X	X	X	X	X	X	X	X	X	X	X	B2	X
226	Penggalian Batu Apung	X	B2	B2	X	X	X	X	X	X	X	T2,B1, B2	X	T2,B 1	X	X	X	X	X	X	X	X	X	X	X	X	X	X	X	X	X	X	X	X	B2	X
227	Penggalian batu, pasir dan tanah liat lainnya	X	B2	B2	X	X	X	X	X	X	X	T2,B1, B2	X	T2,B 1	X	X	X	X	X	X	X	X	X	X	X	X	X	X	X	X	X	X	X	X	B2	X
228	Pertambangan Belerang	X	B2	B2	X	X	X	X	X	X	X	T2,B1, B2	X	T2,B 1	X	X	X	X	X	X	X	X	X	X	X	X	X	X	X	X	X	X	X	X	B2	X
229	Pertambangan Fosfat	X	B2	B2	X	X	X	X	X	X	X	T2,B1, B2	X	T2,B 1	X	X	X	X	X	X	X	X	X	X	X	X	X	X	X	X	X	X	X	X	B2	X
230	Pertambangan Nitrat	X	B2	B2	X	X	X	X	X	X	X	T2,B1, B2	X	T2,B 1	X	X	X	X	X	X	X	X	X	X	X	X	X	X	X	X	X	X	X	X	B2	X
231	Pertambangan Yodium	X	B2	B2	X	X	X	X	X	X	X	T2,B1, B2	X	T2,B 1	X	X	X	X	X	X	X	X	X	X	X	X	X	X	X	X	X	X	X	X	B2	X
232	Pertambangan Potash (Kalium Karbonat)	X	B2	B2	X	X	X	X	X	X	X	T2,B1, B2	X	T2,B 1	X	X	X	X	X	X	X	X	X	X	X	X	X	X	X	X	X	X	X	X	B2	X
233	Pertambangan Mineral, Bahan Kimia Dan Bahan Pupuk Lainnya	X	B2	B2	X	X	X	X	X	X	X	T2,B1, B2	X	T2,B 1	X	X	X	X	X	X	X	X	X	X	X	X	X	X	X	X	X	X	X	X	B2	X
234	Ekstraksi Tanah Gemuk (Peat)	X	B2	B2	X	X	X	X	X	X	X	T2,B1, B2	X	T2,B 1	X	X	X	X	X	X	X	X	X	X	X	X	X	X	X	X	X	X	X	X	B2	X

No.	Zona/Subzona / Kegiatan	ZONA LINDUNG										ZONA BUDI DAYA																							
		Zona Badan Air	Zona Hutan Lindung	Zona Ekosistem Mangrove	Zona Perlindungan Setempat	Zona Ruang Terbuka Hijau						Zona Hutan Produksi	Zona Pertanian			Zona Perikanan	Zona Pembangkitan Tenaga Listrik	Zona Peruntukan Industri	Zona Pariwisata	Zona Perumahan			Zona Sarana Pelayanan Umum				Zona Campuran	Zona Perdagangan dan Jasa			Zona Perkantoran	Zona Lainnya		Zona Transportasi	Zona Pertahanan dan Keamanan	Zona Badan Jalan
						Taman Kota	Taman Kecamatan	Taman Kelurahan	Taman RW	Pemakaman	Jalur Hijau	Hutan Produksi Terbatas	Tanaman Pangan	Perkebunan	Peternakan	Perikanan Budi Daya				Perumahan Kepadatan Tinggi	Perumahan Kepadatan Sedang	Perumahan Kepadatan Rendah	SPU Skala Kota	SPU Skala Kecamatan	SPU Skala Kelurahan	SPU Skala RW	Campuran Intensitas Sedang	Perdagangan dan Jasa Skala Kota	Perdagangan dan Jasa Skala WP	Perdagangan dan Jasa Skala SWP		Instalasi Pengolahan Air Limbah (IPAL)	Pergudangan			
		BA	HL	EM	PS	RT H-2	RT H-3	RT H-4	RT H-5	RT H-7	RT H-8	HPT	P-1	P-3	P-4	IK-2	PTL	KPI	W	R-2	R-3	R-4	SPU-1	SPU-2	SPU-3	SPU-4	C-2	K-1	K-2	K-3	KT	PL-4	PL-6	TR	HK	BJ
235	Ekstraksi Garam	X	B2	B2	X	X	X	X	X	X	X	T2,B1, B2	X	T2,B1	X	X	X	X	X	X	X	X	X	X	X	X	X	X	X	X	X	X	X	X	B2	X
236	Pertambangan Batu Mulia	X	B2	B2	X	X	X	X	X	X	X	T2,B1, B2	X	T2,B1	X	X	X	X	X	X	X	X	X	X	X	X	X	X	X	X	X	X	X	X	B2	X
237	Penggalian Feldspar dan Kalsit	X	B2	B2	X	X	X	X	X	X	X	T2,B1, B2	X	T2,B1	X	X	X	X	X	X	X	X	X	X	X	X	X	X	X	X	X	X	X	X	B2	X
238	Pertambangan Aspal Alam	X	B2	B2	X	X	X	X	X	X	X	T2,B1, B2	X	T2,B1	X	X	X	X	X	X	X	X	X	X	X	X	X	X	X	X	X	X	X	X	B2	X
239	Penggalian Asbes	X	B2	B2	X	X	X	X	X	X	X	T2,B1, B2	X	T2,B1	X	X	X	X	X	X	X	X	X	X	X	X	X	X	X	X	X	X	X	X	B2	X
240	Penggalian Kuarsa/Pasir Kuarsa	X	B2	B2	X	X	X	X	X	X	X	T2,B1, B2	X	T2,B1	X	X	X	X	X	X	X	X	X	X	X	X	X	X	X	X	X	X	X	X	B2	X
241	Pertambangan Dan Penggalian Lainnya Ytdl	X	B2	B2	X	X	X	X	X	X	X	B2	X	X	X	X	X	X	X	X	X	X	X	X	X	X	X	X	X	X	X	X	X	X	B2	X
242	Aktivitas Penunjang Pertambangan Minyak Bumi Dan Gas Alam	X	B2	B2	X	X	X	X	X	X	X	B2	X	X	X	X	X	X	X	X	X	X	X	X	X	X	X	X	X	X	X	X	X	X	B2	X
243	Aktivitas Penunjang pertambangan dan penggalian lainnya	X	B2	B2	X	X	X	X	X	X	X	B2	X	X	X	X	X	X	X	X	X	X	X	X	X	X	X	X	X	X	X	X	X	X	B2	X
C.	**Industri Pengolahan**																																		
244	Kegiatan Rumah Potong Dan Pengepakan Daging Bukan Unggas	X	B2	B2	X	X	X	X	X	X	X	B2	X	X	I	X	X	X	X	X	B1	T1	X	X	X	X	I	I	I	I	X	X	X	X	B2	X
245	Kegiatan Rumah Potong Dan Pengepakan Daging Unggas	X	B2	B2	X	X	X	X	X	X	X	B2	X	X	I	X	X	X	X	X	B1	T1	X	X	X	X	I	I	I	I	X	X	X	X	B2	X
246	Industri Pengolahan dan Pengawetan Produk Daging dan Daging Unggas	X	B2	B2	B1	X	X	X	X	X	X	B2	X	X	I	X	X	X	X	X	B1	T1	X	X	X	X	I	I	I	I	X	X	X	X	B2	X
247	Industri Penggaraman/Pengeringan Ikan	X	B2	B2	B1	X	X	X	X	X	X	B2	X	X	T2	I	X	I	T2	T1,T2	I	I	X	X	X	X	X	X	X	X	X	X	X	X	B2	X
248	Industri Pengasapan/Pemanggangan Ikan	X	B2	B2	B1	X	X	X	X	X	X	B2	X	X	X	T2	X	I	X	T1,T2	I	I	X	X	X	X	X	X	X	X	X	X	X	X	B2	X
249	Industri Pembekuan Ikan	X	B2	B2	B1	X	X	X	X	X	X	B2	X	X	X	T2	X	I	X	X	X	X	X	X	X	X	X	X	T1,T2	T1,T2	X	X	T2	X	B2	X
250	Industri Pemindangan Ikan	X	B2	B2	X	X	X	X	X	X	X	B2	X	X	X	T2	X	I	X	I	I	I	X	X	X	X	T1,T2	T1,T2	T1,T2	T1	X	X	X	X	B2	X
251	Industri Peragian/Fermentasi Ikan	X	B2	B2	B1	X	X	X	X	X	X	B2	X	X	X	T2	X	I	X	I	I	I	X	X	X	X	T1,T2	T1,T2	T1,T2	T1	X	X	X	X	B2	X
252	Industri Berbasis Daging Lumatan Dan Surimi	X	B2	B2	X	X	X	X	X	X	X	B2	X	X	X	T2	X	I	X	I	I	I	X	X	X	X	T1,T2	T1,T2	T1,T2	T1	X	X	X	X	B2	X
253	Industri Pendinginan/Pengesan Ikan	X	B2	B2	X	X	X	X	X	X	X	B2	X	X	X	T2	X	I	X	X	B1	X	X	X	X	X	X	X	T1,T2	T1,T2	X	X	T2	X	B2	X
254	Industri Pengolahan Dan Pengawetan Lainnya untuk Ikan	X	B2	B2	X	X	X	X	X	X	X	B2	X	X	X	T2	X	I	X	X	B1	X	X	X	X	X	X	X	X	X	X	X	T2	X	B2	X
255	Industri Pengolahan dan Pengawetan Ikan dan Biota Air (Bukan Udang) Dalam Kaleng	X	B2	B2	X	X	X	X	X	X	X	B2	X	X	X	T2	X	I	X	X	B1	X	X	X	X	X	X	X	X	X	X	X	T2	X	B2	X
256	Industri Pengolahan dan Pengawetan Udang Dalam Kaleng	X	B2	B2	X	X	X	X	X	X	X	B2	X	X	X	T2	X	I	X	X	X	X	X	X	X	X	X	X	X	X	X	X	T2	X	B2	X
257	Industri Penggaraman/Pengeringan Biota Air Lainnya	X	B2	B2	X	X	X	X	X	X	X	B2	X	X	B1	T2	X	I	T2	T1,T2	I	I	X	X	X	X	X	X	X	X	X	X	X	X	B2	X
258	Industri Pengasapan/Pemanggangan Biota Air Lainnya	X	B2	B2	X	X	X	X	X	X	X	B2	X	X	B1	T2	X	I	X	T1,T2	I	I	X	X	X	X	X	X	X	X	X	X	X	X	B2	X
259	Industri Pembekuan Biota Air Lainnya	X	B2	B2	X	X	X	X	X	X	X	B2	X	X	B1	T2	X	I	X	X	X	X	X	X	X	X	X	X	T1,T2	T1,T2	X	X	T2	X	B2	X
260	Industri Pemindangan Biota Air Lainnya	X	B2	B2	X	X	X	X	X	X	X	B2	X	X	B1	T2	X	I	X	I	I	I	X	X	X	X	T1,T2	T1,T2	T1,T2	T1	X	X	X	X	B2	X
261	Industri Peragian/Fermentasi Biota Air Lainnya	X	B2	B2	X	X	X	X	X	X	X	B2	X	X	B1	T2	X	I	X	I	I	I	X	X	X	X	T1,T2	T1,T2	T1,T2	T1	X	X	X	X	B2	X
262	Industri Berbasis Lumatan Biota Air Lainnya	X	B2	B2	X	X	X	X	X	X	X	B2	X	X	B1	T2	X	I	X	I	I	I	X	X	X	X	T1,T2	T1,T2	T1,T2	T1	X	X	X	X	B2	X
263	Industri Pendinginan/Pengesan Biota Air Lainnya	X	B2	B2	X	X	X	X	X	X	X	B2	X	X	B1	T2	X	I	X	X	X	X	X	X	X	X	X	X	T1,T2	T1,T2	X	X	T2	X	B2	X
264	Industri pengolahan rumput laut	X	B2	B2	X	X	X	X	X	X	X	B2	X	X	X	T2	X	I	X	I	I	I	X	X	X	X	X	X	T1,T2	T1,T2	X	X	X	X	B2	X
265	Industri Pengolahan Dan Pengawetan Lainnya untuk Biota Air Lainnya	X	B2	B2	X	X	X	X	X	X	X	B2	X	X	B1	T2	X	I	X	X	X	X	X	X	X	X	X	X	T1,T2	T1,T2	X	X	X	X	B2	X
266	Industri Pengasinan Buah-buahan Dan Sayuran	X	B2	B2	X	X	X	X	X	X	X	B2	I	X	X	X	X	I	X	I	I	I	X	X	X	X	X	X	T1,T2	T1,T2	X	X	X	X	B2	X
267	Industri Pelumatan Buah-buahan Dan Sayuran	X	B2	B2	X	X	X	X	X	X	X	B2	I	X	X	X	X	I	X	I	I	I	X	X	X	X	X	X	T1,T2	T1,T2	X	X	X	X	B2	X
268	Industri Pengeringan Buah-buahan Dan Sayuran	X	B2	B2	X	X	X	X	X	X	X	B2	I	X	X	X	X	I	X	I	I	I	X	X	X	X	X	X	T1,T2	T1,T2	X	X	X	X	B2	X
269	Industri Pembekuan Buah-buahan Dan Sayuran	X	B2	B2	X	X	X	X	X	X	X	B2	I	X	X	X	X	I	X	I	I	I	X	X	X	X	X	X	T1,T2	T1,T2	X	X	X	X	B2	X
270	Industri Pengolahan dan Pengawetan Buah-buahan dan Sayuran Dalam Kaleng	X	B2	B2	X	X	X	X	X	X	X	B2	I	X	X	X	X	I	X	I	I	I	X	X	X	X	X	X	T2	T2	X	X	T2	X	B2	X
271	Industri Pengolahan Sari Buah Dan Sayuran	X	B2	B2	X	X	X	X	X	X	X	B2	I	X	X	X	X	I	X	X	X	X	X	X	X	X	X	X	T1,T2	T1,T2	X	X	X	X	B2	X
272	Industri Tempe Kedelai	X	B2	B2	X	X	X	X	X	X	X	B2	I	X	X	X	X	I	X	I	I	I	X	X	X	X	X	X	X	X	X	X	X	X	B2	X
273	Industri Tahu Kedelai	X	B2	B2	X	X	X	X	X	X	X	B2	I	X	X	X	X	I	X	I	I	I	X	X	X	X	X	X	X	X	X	X	X	X	B2	X

No.	Zona/Subzona	ZONA LINDUNG										ZONA BUDI DAYA																								
						Zona Ruang Terbuka Hijau							Zona Pertanian							Zona Perumahan			Zona Sarana Pelayanan Umum					Zona Perdagangan dan Jasa				Zona Lainnya				
	Kegiatan	Zona Badan Air	Zona Hutan Lindung	Zona Ekosistem Mangrove	Zona Perlindungan Setempat	Taman Kota	Taman Kecamatan	Taman Kelurahan	Taman RW	Pemakaman	Jalur Hijau	Zona Hutan Produksi	Tanaman Pangan	Perkebunan	Peternakan	Zona Perikanan	Zona Pembangkitan Tenaga Listrik	Zona Peruntukan Industri	Zona Pariwisata	Perumahan Kepadatan Tinggi	Perumahan Kepadatan Sedang	Perumahan Kepadatan Rendah	SPU Skala Kota	SPU Skala Kecamatan	SPU Skala Kelurahan	SPU Skala RW	Campuran Intensitas Sedang	Perdagangan dan Jasa Skala Kota	Perdagangan dan Jasa Skala WP	Perdagangan dan Jasa Skala SWP	Zona Perkantoran	Instalasi Pengolahan Air Limbah (IPAL)	Pergudangan	Zona Transportasi	Zona Pertahanan dan Keamanan	Zona Badan Jalan
		BA	HL	EM	PS	RT H-2	RT H-3	RT H-4	RT H-5	RT H-7	RT H-8	HPT	P-1	P-3	P-4	IK-2	PTL	KPI	W	R-2	R-3	R-4	SPU-1	SPU-2	SPU-3	SPU-4	C-2	K-1	K-2	K-3	KT	PL-4	PL-6	TR	HK	BJ
274	Industri Pengolahan dan Pengawetan Kedelai dan Kacang-kacangan Lainnya Selain Tahu dan Tempe	X	B2	B2	X	X	X	X	X	X	X	B2	I	X	X	X	X	I	X	I	I	I	X	X	X	X	X	X	X	X	X	X	X	X	B2	X
275	Industri Pengolahan dan Pengawetan Lainnya Buah-buahan Dan Sayuran Bukan Kacang-kacangan	X	B2	B2	X	X	X	X	X	X	X	B2	I	X	X	X	X	I	X	I	I	I	X	X	X	X	X	X	X	X	X	X	X	X	B2	X
276	Industri Minyak Mentah dan Lemak Nabati	X	B2	B2	X	X	X	X	X	X	X	B2	X	X	X	X	X	I	X	X	X	X	X	X	X	X	X	X	X	X	X	X	X	X	B2	X
277	Industri Margarine	X	B2	B2	X	X	X	X	X	X	X	B2	X	X	X	X	X	I	X	I	I	I	X	X	X	X	X	X	X	X	X	X	X	X	B2	X
278	Industri Minyak Mentah Dan Lemak Hewani Selain Ikan	X	B2	B2	X	X	X	X	X	X	X	B2	X	X	X	X	X	I	X	X	X	X	X	X	X	X	X	X	X	X	X	X	X	X	B2	X
279	Industri Minyak Ikan	X	B2	B2	X	X	X	X	X	X	X	B2	X	X	X	X	X	I	X	X	X	X	X	X	X	X	X	X	X	X	X	X	X	X	B2	X
280	Industri Minyak Goreng Bukan Minyak Kelapa Dan Minyak Kelapa Sawit	X	B2	B2	X	X	X	X	X	X	X	B2	X	T2	X	X	X	I	X	X	X	X	X	X	X	X	X	X	X	X	X	X	X	X	B2	X
281	Industri Kopra	X	B2	B2	X	X	X	X	X	X	X	B2	X	T2	X	X	X	I	X	I	I	I	X	X	X	X	X	X	X	X	X	X	X	X	B2	X
282	Industri Minyak Mentah Kelapa	X	B2	B2	X	X	X	X	X	X	X	B2	X	T2	X	X	X	I	X	X	X	X	X	X	X	X	X	X	X	X	X	X	X	X	B2	X
283	Industri Minyak Goreng Kelapa	X	B2	B2	X	X	X	X	X	X	X	B2	X	X	X	X	X	I	X	X	X	X	X	X	X	X	X	X	X	X	X	X	X	X	B2	X
284	Industri Pelet Kelapa	X	B2	B2	X	X	X	X	X	X	X	B2	X	T2	X	X	X	I	X	X	X	X	X	X	X	X	X	X	X	X	X	X	X	X	B2	X
285	Industri Minyak Mentah Kelapa Sawit (Crude Palm Oil)	X	B2	B2	X	X	X	X	X	X	X	B2	X	T2	X	X	X	I	X	X	X	X	X	X	X	X	X	X	X	X	X	X	X	X	B2	X
286	Industri Minyak Mentah Inti Kelapa Sawit (Crude Palm Kernel Oil)	X	B2	B2	X	X	X	X	X	X	X	B2	X	T2	X	X	X	I	X	X	X	X	X	X	X	X	X	X	X	X	X	X	X	X	B2	X
287	Industri Pemisahan/Fraksinasi Minyak Mentah Kelapa Sawit dan Minyak Mentah Inti Kelapa Sawit	X	B2	B2	X	X	X	X	X	X	X	B2	X	T2	X	X	X	I	X	X	X	X	X	X	X	X	X	X	X	X	X	X	X	X	B2	X
288	Industri Pemurnian Minyak Mentah Kelapa Sawit dan Minyak Mentah Inti Kelapa Sawit	X	B2	B2	X	X	X	X	X	X	X	B2	X	T2	X	X	X	I	X	X	X	X	X	X	X	X	X	X	X	X	X	X	X	X	B2	X
289	Industri Pemisahan/Fraksinasi Minyak Murni Kelapa Sawit	X	B2	B2	X	X	X	X	X	X	X	B2	X	T2	X	X	X	I	X	X	X	X	X	X	X	X	X	X	X	X	X	X	X	X	B2	X
290	Industri Pemisahan/Fraksinasi Minyak Murni Inti Kelapa Sawit	X	B2	B2	X	X	X	X	X	X	X	B2	X	T2	X	X	X	I	X	X	X	X	X	X	X	X	X	X	X	X	X	X	X	X	B2	X
291	Industri Minyak Goreng Kelapa Sawit	X	B2	B2	X	X	X	X	X	X	X	B2	X	X	X	X	X	I	X	X	X	X	X	X	X	X	X	X	X	X	X	X	X	X	B2	X
292	Industri Minyak Mentah Dan Lemak Nabati Dan Hewani Lainnya	X	B2	B2	X	X	X	X	X	X	X	B2	X	X	X	X	X	I	X	X	X	X	X	X	X	X	X	X	X	X	X	X	X	X	B2	X
293	Industri Pengolahan Susu Segar dan Krim	X	B2	B2	X	X	X	X	X	X	X	B2	X	X	T2	X	X	I	X	X	X	X	X	X	X	X	X	X	X	X	X	X	X	X	B2	X
294	Industri Pengolahan Susu Bubuk dan Susu Kental	X	B2	B2	X	X	X	X	X	X	X	B2	X	X	X	X	X	I	X	X	X	X	X	X	X	X	X	X	X	X	X	X	X	X	B2	X
295	Industri Pengolahan Es Krim	X	B2	B2	X	X	X	X	X	X	X	B2	X	X	X	X	X	I	X	I	I	I	X	X	X	X	X	X	X	X	X	X	X	X	B2	X
296	Industri Pengolahan Es Sejenisnya Yang Dapat Dimakan (Bukan Es Batu dan Es Balok)	X	B2	B2	X	X	X	X	X	X	X	B2	X	X	X	X	X	I	X	I	I	I	X	X	X	X	T1,T2	T1,T2	T1,T2	T1,T2	X	X	X	X	B2	X
297	Industri Pengolahan Produk dari Susu Lainnya	X	B2	B2	X	X	X	X	X	X	X	B2	X	X	T2	X	X	I	X	I	I	I	X	X	X	X	T1,T2	T1,T2	T1,T2	T1,T2	X	X	X	X	B2	X
298	Industri Penggilingan Gandum dan Serelia Lainnya	X	B2	B2	X	X	X	X	X	X	X	B2	X	X	X	X	X	I	X	I	I	I	X	X	X	X	T1,T2	T1,T2	T2	T2	X	X	X	X	B2	X
299	Industri Penggilingan Aneka Kacang (Termasuk leguminous)	X	B2	B2	X	X	X	X	X	X	X	B2	X	X	X	X	X	I	X	I	I	I	X	X	X	X	T1,T2	T1,T2	T2	T2	X	X	X	X	B2	X
300	Industri Penggilingan Aneka Umbi Dan Sayuran (Termasuk Rhizoma)	X	B2	B2	X	X	X	X	X	X	X	B2	X	T2	X	X	X	I	X	I	I	I	X	X	X	X	T1,T2	T1,T2	T2	T2	X	X	X	X	B2	X
301	Industri Tepung Campuran dan Adonan Tepung	X	B2	B2	X	X	X	X	X	X	X	B2	X	X	X	X	X	I	X	I	I	I	X	X	X	X	T1,T2	T1,T2	T2	T2	X	X	X	X	B2	X
302	Industri Makanan Sereal	X	B2	B2	X	X	X	X	X	X	X	B2	X	X	X	X	X	I	X	X	X	X	X	X	X	X	X	X	X	X	X	X	X	X	B2	X
303	Industri Tepung Terigu	X	B2	B2	X	X	X	X	X	X	X	B2	X	X	X	X	X	I	X	X	X	X	X	X	X	X	X	X	X	X	X	X	X	X	B2	X
304	Industri Pati Ubi Kayu	X	B2	B2	X	X	X	X	X	X	X	B2	X	X	X	X	X	I	X	X	i	i	X	X	X	X	X	X	X	X	X	X	X	X	B2	X
305	Industri Berbagai Macam Pati Palma	X	B2	B2	X	X	X	X	X	X	X	B2	X	X	X	X	X	I	X	X	i	i	X	X	X	X	X	X	X	X	X	X	X	X	B2	X
306	Industri Glukosa Dan Sejenisnya	X	B2	B2	X	X	X	X	X	X	X	B2	X	X	X	X	X	I	X	X	X	X	X	X	X	X	X	X	X	X	X	X	X	X	B2	X
307	Industri Pati dan Produk Pati Lainnya	X	B2	B2	X	X	X	X	X	X	X	B2	X	X	X	X	X	I	X	X	i	i	X	X	X	X	X	X	X	X	X	X	X	X	B2	X
308	Industri Penggilingan Padi Dan Penyosohan Beras	X	B2	B2	X	X	X	X	X	X	X	B2	X	X	X	X	X	I	X	I	I	I	X	X	X	X	X	X	T2	T2	X	X	X	X	B2	X
309	Industri Penggilingan Dan Pembersihan Jagung	X	B2	B2	X	X	X	X	X	X	X	B2	X	X	X	X	X	I	X	I	I	I	X	X	X	X	X	X	T2	T2	X	X	X	X	B2	X
310	Industri Tepung Beras Dan Tepung Jagung	X	B2	B2	X	X	X	X	X	X	X	B2	X	X	X	X	X	I	X	I	I	I	X	X	X	X	X	X	T2	T2	X	X	X	X	B2	X
311	Industri Pati Beras dan Jagung	X	B2	B2	X	X	X	X	X	X	X	B2	X	X	X	X	X	I	X	I	I	I	X	X	X	X	X	X	T2	T2	X	X	X	X	B2	X
312	Industri Pemanis dari Beras dan Jagung	X	B2	B2	X	X	X	X	X	X	X	B2	X	X	X	X	X	I	X	X	T2	T2	X	X	X	X	X	X	X	X	X	X	X	X	B2	X
313	Industri Minyak Dari Jagung dan Beras	X	B2	B2	X	X	X	X	X	X	X	B2	X	X	X	X	X	I	X	X	T2	T2	X	X	X	X	X	X	X	X	X	X	X	X	B2	X

No.	Zona/Subzona / Kegiatan	ZONA LINDUNG										ZONA BUDI DAYA																								
		Zona Badan Air	Zona Hutan Lindung	Zona Ekosistem Mangrove	Zona Perlindungan Setempat	Zona Ruang Terbuka Hijau						Zona Hutan Produksi	Zona Pertanian			Zona Perikanan	Zona Pembangkitan Tenaga Listrik	Zona Peruntukan Industri	Zona Pariwisata	Zona Perumahan			Zona Sarana Pelayanan Umum				Zona Campuran	Zona Perdagangan dan Jasa			Zona Perkantoran	Zona Lainnya		Zona Transportasi	Zona Pertahanan dan Keamanan	Zona Badan Jalan
						Taman Kota	Taman Kecamatan	Taman Kelurahan	Taman RW	Pemakaman	Jalur Hijau	Hutan Produksi Terbatas	Tanaman Pangan	Perkebunan	Peternakan	Perikanan Budi Daya				Perumahan Kepadatan Tinggi	Perumahan Kepadatan Sedang	Perumahan Kepadatan Rendah	SPU Skala Kota	SPU Skala Kecamatan	SPU Skala Kelurahan	SPU Skala RW	Campuran Intensitas Sedang	Perdagangan dan Jasa Skala Kota	Perdagangan dan Jasa Skala WP	Perdagangan dan Jasa Skala SWP		Instalasi Pengolahan Air Limbah (IPAL)	Pergudangan			
		BA	HL	EM	PS	RT H-2	RT H-3	RT H-4	RT H-5	RT H-7	RT H-8	HPT	P-1	P-3	P-4	IK-2	PTL	KPI	W	R-2	R-3	R-4	SPU-1	SPU-2	SPU-3	SPU-4	C-2	K-1	K-2	K-3	KT	PL-4	PL-6	TR	HK	BJ
314	Industri Produk Roti Dan Kue	X	B2	B2	X	X	X	X	X	X	X	B2	X	X	X	X	X	I	X	I	I	I	X	X	X	X	T1,T2	T1,T2	T2	T2	X	X	X	X	B2	X
315	Industri Gula Pasir	X	B2	B2	X	X	X	X	X	X	X	B2	X	T2	X	X	X	I	X	X	X	X	X	X	X	X	X	X	X	X	X	X	X	X	B2	X
316	Industri Gula Merah	X	B2	B2	X	X	X	X	X	X	X	B2	X	X	X	X	X	I	X	I	I	I	X	X	X	X	X	X	T2	T2	X	X	X	X	B2	X
317	Industri Sirop	X	B2	B2	X	X	X	X	X	X	X	B2	X	X	X	X	X	I	X	I	I	I	X	X	X	X	X	X	T2	T2	X	X	X	X	B2	X
318	Industri Pengolahan Gula Lainnya Bukan Sirop	X	B2	B2	X	X	X	X	X	X	X	B2	X	X	X	X	X	I	X	I	I	I	X	X	X	X	X	X	T2	T2	X	X	X	X	B2	X
319	Industri Kakao	X	B2	B2	X	X	X	X	X	X	X	B2	X	X	X	X	X	I	X	I	I	I	X	X	X	X	X	X	X	X	X	X	X	X	B2	X
320	Industri Makanan Dari Cokelat Dan Kembang Gula dari Coklat	X	B2	B2	X	X	X	X	X	X	X	B2	X	X	X	X	X	I	X	I	I	I	X	X	X	X	X	X	X	X	X	X	X	X	B2	X
321	Industri Manisan Buah-buahan Dan Sayuran Kering	X	B2	B2	X	X	X	X	X	X	X	B2	X	X	X	X	X	I	X	I	I	I	X	X	X	X	X	X	T2	T2	X	X	X	X	B2	X
322	Industri Kembang Gula	X	B2	B2	X	X	X	X	X	X	X	B2	X	X	X	X	X	I	X	I	I	I	X	X	X	X	X	X	T2	T2	X	X	X	X	B2	X
323	Industri Kembang Gula Lainnya	X	B2	B2	X	X	X	X	X	X	X	B2	X	X	X	X	X	I	X	X	T1,T2	T1,T2	X	X	X	X	X	X	X	X	X	X	X	X	B2	X
324	Industri Makaroni, Mie Dan Produk Sejenisnya	X	B2	B2	X	X	X	X	X	X	X	B2	X	X	X	X	X	I	X	X	T1,T2	T1,T2	X	X	X	X	X	X	T2	T2	X	X	X	X	B2	X
325	Industri Makanan dan Masakan Olahan	X	B2	B2	X	X	X	X	X	X	X	B2	X	X	X	X	X	I	X	I	I	I	X	X	X	X	X	X	T2	T2	X	X	X	X	B2	X
326	Industri Pengolahan Kopi	X	B2	B2	X	X	X	X	X	X	X	B2	X	X	X	X	X	I	X	I	I	I	X	X	X	X	X	X	T1,T2	T1,T2	X	X	X	X	B2	X
327	Industri Pengolahan Herbal (herb infusion)	X	B2	B2	X	X	X	X	X	X	X	B2	X	X	X	X	X	I	X	I	I	I	X	X	X	X	X	X	T2	T2	X	X	X	X	B2	X
328	Industri Pengolahan Teh	X	B2	B2	X	X	X	X	X	X	X	B2	X	T2	X	X	X	I	X	I	I	I	X	X	X	X	X	X	T2	T2	X	X	X	X	B2	X
329	Industri Kecap	X	B2	B2	X	X	X	X	X	X	X	B2	X	X	X	X	X	I	X	X	T1,T2	T1,T2	X	X	X	X	X	X	T2	T2	X	X	X	X	B2	X
330	Industri Bumbu Masak Dan Penyedap Masakan	X	B2	B2	X	X	X	X	X	X	X	B2	X	X	X	X	X	I	X	T1,T2	T1,T2	T1,T2	X	X	X	X	X	X	T2	T2	X	X	X	X	B2	X
331	Industri Produk Masak Dari Kelapa	X	B2	B2	X	X	X	X	X	X	X	B2	X	X	X	X	X	I	X	T1,T2	T1,T2	T1,T2	X	X	X	X	X	X	T2	T2	X	X	X	X	B2	X
332	Industri Pengolahan Garam	X	B2	B2	X	X	X	X	X	X	X	B2	X	X	X	X	X	I	X	X	T1,T2	T1,T2	X	X	X	X	X	X	X	X	X	X	X	X	B2	X
333	Industri Produk Masak Lainnya	X	B2	B2	X	X	X	X	X	X	X	B2	X	X	X	X	X	I	X	T1,T2	T1,T2	T1,T2	X	X	X	X	X	X	X	X	X	X	X	X	B2	X
334	Industri Makanan Bayi	X	B2	B2	X	X	X	X	X	X	X	B2	X	X	X	X	X	I	X	X	T1,T2	T1,T2	X	X	X	X	X	X	X	X	X	X	X	X	B2	X
335	Industri Kue Basah	X	B2	B2	X	X	X	X	X	X	X	B2	X	X	X	X	X	I	X	I	I	I	X	X	X	X	T1,T2	T1,T2	T1,T2	T1,T2	X	X	X	X	B2	X
336	Industri Makanan Dari Kedele Dan Kacang-kacangan Lainnya Bukan Kecap, Tempe Dan Tahu	X	B2	B2	X	X	X	X	X	X	X	B2	X	X	X	X	X	I	X	I	I	I	X	X	X	X	T1,T2	T1,T2	T1,T2	T1,T2	X	X	X	X	B2	X
337	Industri Kerupuk, Keripik, Peyek Dan Sejenisnya	X	B2	B2	X	X	X	X	X	X	X	B2	X	X	X	X	X	I	X	I	I	I	X	X	X	X	T1,T2	T1,T2	T1,T2	T1,T2	X	X	X	X	B2	X
338	Industri Krimer Nabati	X	B2	B2	X	X	X	X	X	X	X	B2	X	X	X	X	X	I	X	X	T2	T2	X	X	X	X	X	X	X	X	X	X	X	X	B2	X
339	Industri Dodol	X	B2	B2	X	X	X	X	X	X	X	B2	X	X	X	X	X	I	X	I	I	I	X	X	X	X	X	X	T1,T2	T1,T2	X	X	X	X	B2	X
340	Industri Produk Makanan Lainnya	X	B2	B2	X	X	X	X	X	X	X	B2	X	X	X	X	X	I	X	I	I	I	X	X	X	X	T1,T2	T1,T2	T1,T2	T1,T2	X	X	X	X	B2	X
341	Industri Ransum Makanan Hewan	X	B2	B2	X	X	X	X	X	X	X	B2	X	T2	I	I	X	I	X	X	T1,T2	T1,T2	X	X	X	X	X	X	X	X	X	X	X	X	B2	X
342	Industri Konsentrat Makanan Hewan	X	B2	B2	X	X	X	X	X	X	X	B2	X	T2	I	X	X	I	X	X	T1,T2	T1,T2	X	X	X	X	X	X	X	X	X	X	X	X	B2	X
343	Industri Minuman Beralkohol Hasil Destilasi	X	B2	B2	X	X	X	X	X	X	X	B2	X	X	X	X	X	I	X	X	T2	T2	X	X	X	X	X	X	X	X	X	X	X	X	B2	X
344	Industri Minuman Beralkohol Hasil Fermentasi Anggur dan Hasil Pertanian Lainnya	X	B2	B2	X	X	X	X	X	X	X	B2	T2	T2	X	X	X	I	X	X	X	X	X	X	X	X	X	X	X	X	X	X	X	X	B2	X
345	Industri Minuman Beralkohol Hasil Fermentasi Malt	X	B2	B2	X	X	X	X	X	X	X	B2	T2	T2	X	X	X	I	X	X	X	X	X	X	X	X	X	X	X	X	X	X	X	X	B2	X
346	Industri Malt	X	B2	B2	X	X	X	X	X	X	X	B2	T2	T2	T2	X	X	I	X	X	X	X	X	X	X	X	X	X	X	X	X	X	X	X	B2	X
347	Industri Minuman Ringan	X	B2	B2	X	X	X	X	X	X	X	B2	X	X	X	X	X	I	X	T1,T2	T1,T2	T1,T2	X	X	X	X	X	X	X	X	X	X	X	X	B2	X
348	Industri Air Kemasan	X	B2	B2	X	X	X	X	X	X	X	B2	X	X	X	X	X	I	X	X	X	X	X	X	X	X	X	X	X	X	X	X	X	X	B2	X
349	Industri Air Minum Isi Ulang	X	B2	B2	X	X	X	X	X	X	X	B2	X	X	X	X	X	I	X	I	I	I	X	X	X	X	X	X	X	X	X	X	X	X	B2	X
350	Industri Minuman Lainnya	X	B2	B2	X	X	X	X	X	X	X	B2	X	X	X	X	X	I	X	I	I	I	X	X	X	X	X	X	X	X	X	X	X	X	B2	X
351	Industri Sigaret Kretek Tangan	X	B2	B2	X	X	X	X	X	X	X	B2	X	X	X	X	X	I	X	X	T2	T2	X	X	X	X	X	X	X	X	X	X	X	X	B2	X
352	Industri Rokok Putih	X	B2	B2	X	X	X	X	X	X	X	B2	X	X	X	X	X	I	X	X	T2	T2	X	X	X	X	X	X	X	X	X	X	X	X	B2	X
353	Industri Sigaret Kretek Mesin	X	B2	B2	X	X	X	X	X	X	X	B2	X	X	X	X	X	I	X	X	X	X	X	X	X	X	X	X	X	X	X	X	X	X	B2	X
354	Industri Rokok Lainnya	X	B2	B2	X	X	X	X	X	X	X	B2	X	X	X	X	X	I	X	X	T2	T2	X	X	X	X	X	X	X	X	X	X	X	X	B2	X
355	Industri Pengeringan Dan Pengolahan Tembakau	X	B2	B2	X	X	X	X	X	X	X	B2	X	X	X	X	X	I	X	X	I	I	X	X	X	X	X	X	X	X	X	X	X	X	B2	X
356	Industri Bumbu Rokok Serta Kelengkapan Rokok Lainnya	X	B2	B2	X	X	X	X	X	X	X	B2	X	X	X	X	X	I	X	X	I	I	X	X	X	X	X	X	X	X	X	X	X	X	B2	X
357	Industri Persiapan Serat Tekstil	X	B2	B2	X	X	X	X	X	X	X	B2	X	X	X	X	X	I	X	T2	I	I	X	X	X	X	X	X	X	X	X	X	X	X	B2	X
358	Industri Pemintalan Benang	X	B2	B2	X	X	X	X	X	X	X	B2	X	X	X	X	X	I	X	T2	I	I	X	X	X	X	X	X	X	X	X	X	X	X	B2	X
359	Industri Pemintalan Benang Jahit	X	B2	B2	X	X	X	X	X	X	X	B2	X	X	X	X	X	I	X	X	X	X	X	X	X	X	X	X	X	X	X	X	X	X	B2	X
360	Industri Pertenunan (Bukan Pertenunan Karung Goni Dan Karung Lainnya)	X	B2	B2	X	X	X	X	X	X	X	B2	X	X	X	X	X	I	X	X	X	X	X	X	X	X	X	X	X	X	X	X	X	X	B2	X
361	Industri Kain Tenun Ikat	X	B2	B2	X	X	X	X	X	X	X	B2	X	X	X	X	X	I	X	T2	I	I	X	X	X	X	X	X	X	X	X	X	X	X	B2	X
362	Industri Bulu Tiruan Tenunan	X	B2	B2	X	X	X	X	X	X	X	B2	X	X	X	X	X	I	X	T2	I	I	X	X	X	X	X	X	X	X	X	X	X	X	B2	X
363	Industri Penyempurnaan Benang	X	B2	B2	X	X	X	X	X	X	X	B2	X	X	X	X	X	I	X	T2	I	I	X	X	X	X	X	X	X	X	X	X	X	X	B2	X

No.	Zona/Subzona	ZONA LINDUNG										ZONA BUDI DAYA																								
		Zona Badan Air	Zona Hutan Lindung	Zona Ekosistem Mangrove	Zona Perlindungan Setempat	Zona Ruang Terbuka Hijau						Zona Hutan Produksi	Zona Pertanian			Zona Perikanan	Zona Pembangkitan Tenaga Listrik	Zona Peruntukan Industri	Zona Pariwisata	Zona Perumahan			Zona Sarana Pelayanan Umum				Zona Campuran	Zona Perdagangan dan Jasa			Zona Perkantoran	Zona Lainnya		Zona Transportasi	Zona Pertahanan dan Keamanan	Zona Badan Jalan
	Kegiatan					Taman Kota	Taman Kecamatan	Taman Kelurahan	Taman RW	Pemakaman	Jalur Hijau	Hutan Produksi Terbatas	Tanaman Pangan	Perkebunan	Peternakan	Perikanan Budi Daya				Perumahan Kepadatan Tinggi	Perumahan Kepadatan Sedang	Perumahan Kepadatan Rendah	SPU Skala Kota	SPU Skala Kecamatan	SPU Skala Kelurahan	SPU Skala RW	Campuran Intensitas Sedang	Perdagangan dan Jasa Skala Kota	Perdagangan dan Jasa Skala WP	Perdagangan dan Jasa Skala SWP		Instalasi Pengolahan Air Limbah (IPAL)	Pergudangan			
		BA	HL	EM	PS	RT H-2	RT H-3	RT H-4	RT H-5	RT H-7	RT H-8	HPT	P-1	P-3	P-4	IK-2	PTL	KPI	W	R-2	R-3	R-4	SPU-1	SPU-2	SPU-3	SPU-4	C-2	K-1	K-2	K-3	KT	PL-4	PL-6	TR	HK	BJ
364	Industri Penyempurnaan Kain	X	B2	B2	X	X	X	X	X	X	X	B2	X	X	X	X	X	I	X	T2	I	I	X	X	X	X	X	X	X	X	X	X	X	X	B2	X
365	Industri Pencetakan Kain	X	B2	B2	X	X	X	X	X	X	X	B2	X	X	X	X	X	I	X	T2	I	I	X	X	X	X	X	X	X	X	X	X	X	X	B2	X
366	Industri Batik	X	B2	B2	X	X	X	X	X	X	X	B2	X	X	X	X	X	I	X	I	I	I	X	X	X	X	X	X	X	X	X	X	X	X	B2	X
367	Industri Kain Rajutan	X	B2	B2	X	X	X	X	X	X	X	B2	X	X	X	X	X	I	X	X	I	I	X	X	X	X	X	X	X	X	X	X	X	X	B2	X
368	Industri Kain Sulaman	X	B2	B2	X	X	X	X	X	X	X	B2	X	X	X	X	X	I	X	I	I	I	X	X	X	X	X	X	X	X	X	X	X	X	B2	X
369	Industri Bulu Tiruan Rajutan	X	B2	B2	X	X	X	X	X	X	X	B2	X	X	X	X	X	I	X	X	X	X	X	X	X	X	X	X	X	X	X	X	X	X	B2	X
370	Industri Barang Jadi Tekstil Untuk Keperluan Rumah Tangga	X	B2	B2	X	X	X	X	X	X	X	B2	X	X	X	X	X	I	X	T2	I	I	X	X	X	X	X	X	X	X	X	X	X	X	B2	X
371	Industri Barang Jadi Tekstil Sulaman	X	B2	B2	X	X	X	X	X	X	X	B2	X	X	X	X	X	I	X	I	I	I	X	X	X	X	X	X	X	X	X	X	X	X	B2	X
372	Industri Bantal dan Sejenisnya	X	B2	B2	X	X	X	X	X	X	X	B2	X	X	X	X	X	I	X	T2	T2	T2	X	X	X	X	X	X	X	X	X	X	X	X	B2	X
373	Industri Barang Jadi Rajutan dan Sulaman	X	B2	B2	X	X	X	X	X	X	X	B2	X	X	X	X	X	I	X	T2	T2	T2	X	X	X	X	X	X	X	X	X	X	X	X	B2	X
374	Industri Karung Goni	X	B2	B2	X	X	X	X	X	X	X	B2	X	X	X	X	X	I	X	X	X	X	X	X	X	X	X	X	X	X	X	X	X	X	B2	X
375	Industri Karung Bukan Goni	X	B2	B2	X	X	X	X	X	X	X	B2	X	X	X	X	X	I	X	X	X	X	X	X	X	X	X	X	X	X	X	X	X	X	B2	X
376	Industri Barang Jadi Tekstil Lainnya	X	B2	B2	X	X	X	X	X	X	X	B2	X	X	X	X	X	I	X	T2	T2	T2	X	X	X	X	X	X	X	X	X	X	X	X	B2	X
377	Industri Karpet dan Permadani	X	B2	B2	X	X	X	X	X	X	X	B2	X	X	X	X	X	I	X	I	I	I	X	X	X	X	X	X	X	X	X	X	X	X	B2	X
378	Industri Tali	X	B2	B2	X	X	X	X	X	X	X	B2	X	X	X	X	X	I	X	T2	T2	I	X	X	X	X	X	X	X	X	X	X	X	X	B2	X
379	Industri Barang Dari Tali	X	B2	B2	X	X	X	X	X	X	X	B2	X	X	X	T2	X	I	X	I	I	I	X	X	X	X	X	X	X	X	X	X	X	X	B2	X
380	Industri Kain Pita (Narrow Fabric)	X	B2	B2	X	X	X	X	X	X	X	B2	X	X	X	X	X	I	X	I	I	I	X	X	X	X	X	X	X	X	X	X	X	X	B2	X
381	Industri Yang Menghasilkan Kain Keperluan Industri	X	B2	B2	X	X	X	X	X	X	X	B2	X	X	X	X	X	I	X	X	X	X	X	X	X	X	X	X	X	X	X	X	X	X	B2	X
382	Industri Non Woven (bukan Tenunan)	X	B2	B2	X	X	X	X	X	X	X	B2	X	X	X	X	X	I	X	X	X	X	X	X	X	X	X	X	X	X	X	X	X	X	B2	X
383	Industri Kain Ban	X	B2	B2	X	X	X	X	X	X	X	B2	X	X	X	X	X	I	X	X	X	X	X	X	X	X	X	X	X	X	X	X	X	X	B2	X
384	Industri Kapuk	X	B2	B2	X	X	X	X	X	X	X	B2	X	X	X	X	X	I	X	X	T2	T2	X	X	X	X	X	X	X	X	X	X	X	X	B2	X
385	Industri Kain Tulle dan Kain Jaring	X	B2	B2	X	X	X	X	X	X	X	B2	X	X	X	X	X	I	X	X	T2	T2	X	X	X	X	X	X	X	X	X	X	X	X	B2	X
386	Industri Tekstil Lainnya YTDL	X	B2	B2	X	X	X	X	X	X	X	B2	X	X	X	X	X	I	X	X	X	X	X	X	X	X	X	X	X	X	X	X	X	X	B2	X
387	Industri Pakaian Jadi (Konveksi) Dari Tekstil	X	B2	B2	X	X	X	X	X	X	X	B2	X	X	X	X	X	I	X	I	I	I	X	X	X	X	X	X	X	X	X	X	X	X	B2	X
388	Industri Pakaian Jadi (Konveksi) Dari Kulit	X	B2	B2	X	X	X	X	X	X	X	B2	X	X	X	X	X	I	X	I	I	I	X	X	X	X	X	X	X	X	X	X	X	X	B2	X
389	Penjahitan Dan Pembuatan Pakaian Sesuai Pesanan	X	B2	B2	X	X	X	X	X	X	X	B2	X	X	X	X	X	I	X	I	I	I	X	X	X	X	X	X	X	X	X	X	X	X	B2	X
390	Industri Perlengkapan Pakaian Dari Tekstil	X	B2	B2	X	X	X	X	X	X	X	B2	X	X	X	X	X	I	X	I	I	I	X	X	X	X	X	X	X	X	X	X	X	X	B2	X
391	Industri Perlengkapan Pakaian Dari Kulit	X	B2	B2	X	X	X	X	X	X	X	B2	X	X	X	X	X	I	X	I	I	I	X	X	X	X	X	X	X	X	X	X	X	X	B2	X
392	Industri Pakaian Jadi dan Barang Dari Kulit Berbulu	X	B2	B2	X	X	X	X	X	X	X	B2	X	X	X	X	X	I	X	I	I	I	X	X	X	X	X	X	X	X	X	X	X	X	B2	X
393	Industri Pakaian Jadi Rajutan	X	B2	B2	X	X	X	X	X	X	X	B2	X	X	X	X	X	I	X	I	I	I	X	X	X	X	X	X	X	X	X	X	X	X	B2	X
394	Industri Pakaian Jadi Sulaman/Bordir	X	B2	B2	X	X	X	X	X	X	X	B2	X	X	X	X	X	I	X	I	I	I	X	X	X	X	X	X	X	X	X	X	X	X	B2	X
395	Industri Rajutan Kaos Kaki dan Sejenisnya	X	B2	B2	X	X	X	X	X	X	X	B2	X	X	X	X	X	I	X	I	I	I	X	X	X	X	X	X	X	X	X	X	X	X	B2	X
396	Industri Pengawetan Kulit	X	B2	B2	X	X	X	X	X	X	X	B2	X	X	T2	T2	X	I	X	X	T2	T2	X	X	X	X	X	X	X	X	X	X	X	X	B2	X
397	Industri Penyamakan Kulit	X	B2	B2	X	X	X	X	X	X	X	B2	X	X	X	X	X	I	X	X	X	X	X	X	X	X	X	X	X	X	X	X	X	X	B2	X
398	Industri Pencelupan Kulit Bulu	X	B2	B2	X	X	X	X	X	X	X	B2	X	X	X	X	X	I	X	X	T2	T2	X	X	X	X	T2,B1	T2,B1	T2,B1	T2,B1	X	X	X	X	B2	X
399	Industri Kulit Komposisi	X	B2	B2	X	X	X	X	X	X	X	B2	X	X	X	X	X	I	X	X	T2	T2	X	X	X	X	T2,B1	T2,B1	T2,B1	T2,B1	X	X	X	X	B2	X
400	Industri Barang Dari Kulit Dan Kulit Komposisi Untuk Keperluan Pribadi	X	B2	B2	X	X	X	X	X	X	X	B2	X	X	X	X	X	I	X	T2	I	I	X	X	X	X	T2,B1	T2,B1	T2,B1	T2,B1	X	X	X	X	B2	X
401	Industri Barang Dari Kulit Dan Kulit Komposisi Untuk Keperluan Teknik/Industri	X	B2	B2	X	X	X	X	X	X	X	B2	X	X	X	X	X	I	X	X	T2	T2	X	X	X	X	T2,B1	T2,B1	T2,B1	T2,B1	X	X	X	X	B2	X
402	Industri Barang Dari Kulit Dan Kulit Komposisi Untuk Keperluan Hewan	X	B2	B2	X	X	X	X	X	X	X	B2	X	X	X	X	X	I	X	T2	T2	T2	X	X	X	X	T2,B1	T2,B1	T2,B1	T2,B1	X	X	X	X	B2	X
403	Industri Barang Dari Kulit Dan Kulit Komposisi Untuk Keperluan Lainnya	X	B2	B2	X	X	X	X	X	X	X	B2	X	X	X	X	X	I	X	T1,T2	T1,T2	T1,T2	X	X	X	X	T2,B1	T2,B1	T2,B1	T2,B1	X	X	X	X	B2	X
404	Industri Alas Kaki Untuk Keperluan Sehari-hari	X	B2	B2	X	X	X	X	X	X	X	B2	X	X	X	X	X	I	X	I	I	I	X	X	X	X	X	X	X	T2,B1	X	X	X	X	B2	X
405	Industri Sepatu Olahraga	X	B2	B2	X	X	X	X	X	X	X	B2	X	X	X	X	X	I	X	I	I	I	X	X	X	X	X	X	T2,B1	T2,B1	X	X	X	X	B2	X
406	Industri Sepatu Teknik Lapangan/Keperluan Industri	X	B2	B2	X	X	X	X	X	X	X	B2	X	X	X	X	X	I	X	I	I	I	X	X	X	X	T2,B1	T2,B1	T2,B1	T2,B1	X	X	X	X	B2	X
407	Industri Alas Kaki Lainnya	X	B2	B2	X	X	X	X	X	X	X	B2	X	X	X	X	X	I	X	I	I	I	X	X	X	X	T2,B1	T2,B1	T2,B1	T2,B1	X	X	X	X	B2	X
408	Industri Penggergajian Kayu	X	B2	B2	X	X	X	X	X	X	X	B2	X	X	X	X	X	I	X	X	T1,T2	T1,T2	X	X	X	X	X	X	T2,B1	T2,B1	X	X	X	X	B2	X
409	Industri Pengawetan Kayu	X	B2	B2	X	X	X	X	X	X	X	B2	X	T2,B1	X	X	X	I	X	X	T2,B1	T2,B1	X	X	X	X	X	X	T2,B1	T2,B1	X	X	X	X	B2	X
410	Industri Pengawetan Rotan, Bambu Dan Sejenisnya	X	B2	B2	X	X	X	X	X	X	X	B2	X	T2,B1	X	X	X	I	X	X	T2,B1	T2,B1	X	X	X	X	X	X	T2,B1	T2,B1	X	X	X	X	B2	X
411	Industri Pengolahan Rotan	X	B2	B2	X	X	X	X	X	X	X	B2	X	T2	X	X	X	I	X	X	T2,B1	T2,B1	X	X	X	X	X	X	T2,B1	T2,B1	X	X	X	X	B2	X

No.	Zona/Subzona	ZONA LINDUNG										ZONA BUDI DAYA																									
		Zona Badan Air	Zona Hutan Lindung	Zona Ekosistem Mangrove	Zona Perlindungan Setempat	Zona Ruang Terbuka Hijau						Zona Hutan Produksi	Zona Pertanian			Zona Perikanan	Zona Pembangkitan Tenaga Listrik	Zona Peruntukan Industri	Zona Pariwisata	Zona Perumahan			Zona Sarana Pelayanan Umum				Zona Campuran	Zona Perdagangan dan Jasa			Zona Perkantoran	Zona Lainnya		Zona Transportasi	Zona Pertahanan dan Keamanan	Zona Badan Jalan
	Kegiatan					Taman Kota	Taman Kecamatan	Taman Kelurahan	Taman RW	Pemakaman	Jalur Hijau	Hutan Produksi Terbatas	Tanaman Pangan	Perkebunan	Peternakan	Perikanan Budi Daya				Perumahan Kepadatan Tinggi	Perumahan Kepadatan Sedang	Perumahan Kepadatan Rendah	SPU Skala Kota	SPU Skala Kecamatan	SPU Skala Kelurahan	SPU Skala RW	Campuran Intensitas Sedang	Perdagangan dan Jasa Skala Kota	Perdagangan dan Jasa Skala WP	Perdagangan dan Jasa Skala SWP		Instalasi Pengolahan Air Limbah (IPAL)	Pergudangan			
		BA	HL	EM	PS	RT H-2	RT H-3	RT H-4	RT H-5	RT H-7	RT H-8	HPT	P-1	P-3	P-4	IK-2	PTL	KPI	W	R-2	R-3	R-4	SPU-1	SPU-2	SPU-3	SPU-4	C-2	K-1	K-2	K-3	KT	PL-4	PL-6	TR	HK	BJ
412	Industri Partikel Kayu dan Sejenisnya	X	B2	B2	X	X	X	X	X	X	X	B2	X	X	X	X	X	I	X	T1,T2,B1	T2,B1	T2,B1	X	X	X	X	X	X	T2,B1	T2,B1	X	X	X	X	B2	X
413	Industri Kayu Lapis	X	B2	B2	X	X	X	X	X	X	X	B2	X	T2	X	X	X	I	X	T1,T2,B1	T2,B1	T2,B1	X	X	X	X	X	X	T2,B1	T2,B1	X	X	X	X	B2	X
414	Industri Kayu Lapis Laminasi, Termasuk Decorative Plywood	X	B2	B2	X	X	X	X	X	X	X	B2	X	X	X	X	X	I	X	T1,T2,B1	T2,B1	T2,B1	X	X	X	X	X	X	T2,B1	T2,B1	X	X	X	X	B2	X
415	Industri Panel Kayu Lainnya	X	B2	B2	X	X	X	X	X	X	X	B2	X	T2,B1	X	X	X	I	X	T1,T2,B1	T2,B1	T2,B1	X	X	X	X	X	X	T2,B1	T2,B1	X	X	X	X	B2	X
416	Industri Veneer	X	B2	B2	X	X	X	X	X	X	X	B2	X	T2,B1	X	X	X	I	X	T1,T2,B1	T2,B1	T2,B1	X	X	X	X	X	X	T2,B1	T2,B1	X	X	X	X	B2	X
417	Industri Kayu Laminasi	X	B2	B2	X	X	X	X	X	X	X	B2	X	T2,B1	X	X	X	I	X	T1,T2,B1	T2,B1	T2,B1	X	X	X	X	X	X	T2,B1	T2,B1	X	X	X	X	B2	X
418	Industri Barang Bangunan Dari Kayu	X	B2	B2	X	X	X	X	X	X	X	B2	X	T2,B1	X	X	X	I	X	X	T2,B1	T2,B1	X	X	X	X	X	X	T2,B1	T2,B1	X	X	X	X	B2	X
419	Industri Bangunan Prafabrikasi Dari Kayu	X	B2	B2	X	X	X	X	X	X	X	B2	X	X	X	X	X	I	X	X	T2,B1	T2,B1	X	X	X	X	X	X	T2,B1	T2,B1	X	X	X	X	B2	X
420	Industri Wadah Dari Kayu	X	B2	B2	X	X	X	X	X	X	X	B2	X	T2,B1	X	X	X	I	X	T2,B1	T2,B1	T2,B1	X	X	X	X	X	X	T2,B1	T2,B1	X	X	X	X	B2	X
421	Industri Barang Anyaman Dari Rotan Dan Bambu	X	B2	B2	X	X	X	X	X	X	X	B2	X	T2,B1	X	X	X	I	X	X	T2,B1	T2,B1	X	X	X	X	X	X	T2,B1	T2,B1	X	X	X	X	B2	X
422	Industri barang Anyaman Dari Tanaman Bukan Rotan Dan Bambu	X	B2	B2	X	X	X	X	X	X	X	B2	X	X	X	X	X	I	X	X	T2,B1	T2,B1	X	X	X	X	X	X	T2,B1	T2,B1	X	X	X	X	B2	X
423	Industri Kerajinan Ukiran Dari Kayu Bukan Mebeller	X	B2	B2	X	X	X	X	X	X	X	B2	X	X	X	X	X	I	X	X	T2,B1	T2,B1	X	X	X	X	X	X	T2,B1	T2,B1	X	X	X	X	B2	X
424	Industri Alat Dapur Dari Kayu, Rotan Dan Bambu	X	B2	B2	X	X	X	X	X	X	X	B2	X	X	X	X	X	I	X	X	T2,B1	T2,B1	X	X	X	X	X	X	T2,B1	T2,B1	X	X	T2	X	B2	X
425	Industri Kayu Bakar dan Pelet Kayu	X	B2	B2	X	X	X	X	X	X	X	B2	X	X	X	X	X	I	X	X	T2,B1	T2,B1	X	X	X	X	X	X	T2,B1	T2,B1	X	X	X	X	B2	X
426	Industri Barang Dari Kayu, Rotan, Gabus Lainnya YTDL	X	B2	B2	X	X	X	X	X	X	X	B2	X	X	X	X	X	I	X	X	T2,B1	T2,B1	X	X	X	X	X	X	T2,B1	T2,B1	X	X	X	X	B2	X
427	Industri Bubur Kertas (Pulp)	X	B2	B2	X	X	X	X	X	X	X	B2	X	X	X	X	X	I	X	X	T2,B1	T2,B1	X	X	X	X	X	X	T2,B1	T2,B1	X	X	X	X	B2	X
428	Industri Kertas Budaya	X	B2	B2	X	X	X	X	X	X	X	B2	X	X	X	X	X	I	X	X	T2,B1	T2,B1	X	X	X	X	X	X	T2,B1	T2,B1	X	X	T2	X	B2	X
429	Industri Kertas Berharga	X	B2	B2	X	X	X	X	X	X	X	B2	X	X	X	X	X	I	X	X	X	T2,B1	X	X	X	X	X	X	T2,B1	T2,B1	X	X	T2	X	B2	X
430	Industri Kertas Khusus	X	B2	B2	X	X	X	X	X	X	X	B2	X	X	X	X	X	I	X	X	X	T2,B1	X	X	X	X	X	X	T2,B1	T2,B1	X	X	T2	X	B2	X
431	Industri Kertas Lainnya	X	B2	B2	X	X	X	X	X	X	X	B2	X	X	X	X	X	I	X	X	X	T2,B1	X	X	X	X	X	X	T2,B1	T2,B1	X	X	T2	X	B2	X
432	Industri Kertas dan Papan Kertas Bergelombang	X	B2	B2	X	X	X	X	X	X	X	B2	X	X	X	X	X	I	X	X	X	T2,B1	X	X	X	X	X	X	T2,B1	T2,B1	X	X	T2	X	B2	X
433	Industri Kemasan Dan Kotak Dari Kertas Dan Karton	X	B2	B2	X	X	X	X	X	X	X	B2	X	X	X	X	X	I	X	X	X	T2,B1	X	X	X	X	X	X	T2,B1	T2,B1	X	X	T2	X	B2	X
434	Industri Kertas Tissue	X	B2	B2	X	X	X	X	X	X	X	B2	X	X	X	X	X	I	X	X	X	T2,B1	X	X	X	X	X	X	T2,B1	T2,B1	X	X	T2	X	B2	X
435	Industri Barang Dari Kertas Dan Papan Kertas Lainnya YTDL	X	B2	B2	X	X	X	X	X	X	X	B2	X	X	X	X	X	I	X	X	X	T2,B1	X	X	X	X	X	X	T2,B1	T2,B1	X	X	T2	X	B2	X
436	Industri Pencetakan Umum	X	B2	B2	X	X	X	X	X	X	X	B2	X	X	X	X	X	I	X	T2	T2	T2	X	X	X	X	T2	T2	T2	T2	X	X	T2	X	B2	X
437	Industri Pencetakan Khusus	X	B2	B2	X	X	X	X	X	X	X	B2	X	X	X	X	X	I	X	T2	T2	T2	X	X	X	X	T2	T2	T2	T2	X	X	T2	X	B2	X
438	Industri Pencetakan 3D Printing	X	B2	B2	X	X	X	X	X	X	X	B2	X	X	X	X	X	I	X	T2	T2	T2	X	X	X	X	T2	T2	T2	T2	X	X	T2	X	B2	X
439	Kegiatan Jasa Penunjang Pencetakan	X	B2	B2	X	X	X	X	X	X	X	B2	X	X	X	X	X	I	T3	T2	T2	T2	X	X	X	X	T2	T2	T2	T2	X	X	T2	X	B2	X
440	Reproduksi Media Rekaman Suara dan Piranti Lunak	X	B2	B2	X	X	X	X	X	X	X	B2	X	X	X	X	X	I	X	T2,B1	T2,B1	T2,B1	X	X	X	X	X	X	T2,B1	T2,B1	X	X	T2	X	B2	X
441	Reproduksi Media Rekaman Film Dan Video	X	B2	B2	X	X	X	X	X	X	X	B2	X	X	X	X	X	I	X	T2,B1	T2,B1	T2,B1	X	X	X	X	X	X	T2,B1	T2,B1	X	X	T2	X	B2	X
442	Industri produk dari batu bara	X	B2	B2	X	X	X	X	X	X	X	B2	X	X	X	X	X	I	X	X	X	T2,B1	X	X	X	X	X	X	X	T2	X	X	X	X	B2	X
443	Industri Bahan Bakar Dari Pemurnian Dan Pengilangan Minyak Bumi	X	B2	B2	X	X	X	X	X	X	X	B2	X	X	X	X	X	I	X	X	X	X	X	X	X	X	X	X	X	T2,B1	X	X	X	X	B2	X
444	Industri Pembuatan Minyak Pelumas	X	B2	B2	X	X	X	X	X	X	X	B2	X	X	X	X	X	I	X	X	X	X	X	X	X	X	X	X	X	X	X	X	X	X	B2	X
445	Industri Pengolahan Kembali Minyak Pelumas Bekas	X	B2	B2	X	X	X	X	X	X	X	B2	X	X	X	X	X	I	X	X	X	X	X	X	X	X	X	X	X	X	X	X	X	X	B2	X
446	Industri Pengolahan Minyak Pelumas Bekas Menjadi Bahan Bakar	X	B2	B2	X	X	X	X	X	X	X	B2	X	X	X	X	X	I	X	X	X	X	X	X	X	X	X	X	X	X	X	X	X	X	B2	X
447	Industri Produk Dari Hasil Kilang Minyak Bumi	X	B2	B2	X	X	X	X	X	X	X	B2	X	X	X	X	X	I	X	X	X	X	X	X	X	X	X	X	X	X	X	X	X	X	B2	X
448	Industri Briket Batu Bara	X	B2	B2	X	X	X	X	X	X	X	B2	X	X	X	X	X	I	X	X	X	X	X	X	X	X	X	X	X	X	X	X	X	X	B2	X
449	Industri Kimia Dasar Anorganik Khlor Dan Alkali	X	B2	B2	X	X	X	X	X	X	X	B2	X	X	X	X	X	I	X	X	X	X	X	X	X	X	X	X	X	X	X	X	X	X	B2	X
450	Industri Kimia Dasar Anorganik Gas Industri	X	B2	B2	X	X	X	X	X	X	X	B2	X	X	X	X	X	I	X	X	X	X	X	X	X	X	X	X	X	X	X	X	X	X	B2	X
451	Industri Kimia Dasar Anorganik Pigmen	X	B2	B2	X	X	X	X	X	X	X	B2	X	X	X	X	X	I	X	X	X	X	X	X	X	X	X	X	X	X	X	X	X	X	B2	X
452	Industri Kimia Dasar Anorganik Lainnya	X	B2	B2	X	X	X	X	X	X	X	B2	X	X	X	X	X	I	X	X	X	X	X	X	X	X	X	X	X	X	X	X	X	X	B2	X

No.	Zona/Subzona	ZONA LINDUNG										ZONA BUDI DAYA																								
		Zona Badan Air	Zona Hutan Lindung	Zona Ekosistem Mangrove	Zona Perlindungan Setempat	Zona Ruang Terbuka Hijau						Zona Hutan Produksi	Zona Pertanian			Zona Perikanan	Zona Pembangkitan Tenaga Listrik	Zona Peruntukan Industri	Zona Pariwisata	Zona Perumahan			Zona Sarana Pelayanan Umum				Zona Campuran	Zona Perdagangan dan Jasa			Zona Perkantoran	Zona Lainnya		Zona Transportasi	Zona Pertahanan dan Keamanan	Zona Badan Jalan
	Kegiatan					Taman Kota	Taman Kecamatan	Taman Kelurahan	Taman RW	Pemakaman	Jalur Hijau	Hutan Produksi Terbatas	Tanaman Pangan	Perkebunan	Peternakan	Perikanan Budi Daya				Perumahan Kepadatan Tinggi	Perumahan Kepadatan Sedang	Perumahan Kepadatan Rendah	SPU Skala Kota	SPU Skala Kecamatan	SPU Skala Kelurahan	SPU Skala RW	Campuran Intensitas Sedang	Perdagangan dan Jasa Skala Kota	Perdagangan dan Jasa Skala WP	Perdagangan dan Jasa Skala SWP		Instalasi Pengolahan Air Limbah (IPAL)	Pergudangan			
		BA	HL	EM	PS	RT H-2	RT H-3	RT H-4	RT H-5	RT H-7	RT H-8	HPT	P-1	P-3	P-4	IK-2	PTL	KPI	W	R-2	R-3	R-4	SPU-1	SPU-2	SPU-3	SPU-4	C-2	K-1	K-2	K-3	KT	PL-4	PL-6	TR	HK	BJ
453	Industri Kimia Dasar Organik Yang Bersumber Dari Hasil Pertanian	X	B2	B2	X	X	X	X	X	X	X	B2	X	T2	X	X	X	I	X	X	X	X	X	X	X	X	X	X	X	X	X	X	X	X	B2	X
454	Industri Kimia Dasar Organik Untuk Bahan Baku Zat Warna Dan Pigmen, Zat Warna Dan Pigmen	X	B2	B2	X	X	X	X	X	X	X	B2	X	X	X	X	X	I	X	X	X	X	X	X	X	X	X	X	X	X	X	X	X	X	B2	X
455	Industri Kimia Dasar Organik Yang Bersumber Dari Minyak Bumi, Gas Alam Dan Batu Bara	X	B2	B2	X	X	X	X	X	X	X	B2	X	X	X	X	X	I	X	X	X	X	X	X	X	X	X	X	X	X	X	X	X	X	B2	X
456	Industri Kimia Dasar Organik Yang Menghasilkan Bahan Kimia Khusus	X	B2	B2	X	X	X	X	X	X	X	B2	X	X	X	X	X	I	X	X	X	X	X	X	X	X	X	X	X	X	X	X	X	X	B2	X
457	Industri Kimia Dasar Organik Lainnya	X	B2	B2	X	X	X	X	X	X	X	B2	X	X	X	X	X	I	X	X	X	X	X	X	X	X	X	X	X	X	X	X	X	X	B2	X
458	Industri Pupuk Alam/Non Sintetis Hara Makro Primer	X	B2	B2	X	X	X	X	X	X	X	B2	X	X	X	X	X	I	X	X	X	T2,B1	X	X	X	X	X	X	X	X	X	X	X	X	B2	X
459	Industri Pupuk Buatan Tunggal Hara Makro Primer	X	B2	B2	X	X	X	X	X	X	X	B2	X	X	X	X	X	I	X	X	T2,B1	T2,B1	X	X	X	X	X	X	X	X	X	X	X	X	B2	X
460	Industri Pupuk Buatan Majemuk Hara Makro Primer	X	B2	B2	X	X	X	X	X	X	X	B2	X	X	X	X	X	I	X	X	T2,B1	T2,B1	X	X	X	X	X	X	X	X	X	X	X	X	B2	X
461	Industri Pupuk Buatan Campuran Hara Makro Primer	X	B2	B2	X	X	X	X	X	X	X	B2	X	X	X	X	X	I	X	X	X	T2,B1	X	X	X	X	X	X	X	X	X	X	X	X	B2	X
462	Industri Pupuk Hara Makro Sekunder	X	B2	B2	X	X	X	X	X	X	X	B2	X	X	X	X	X	I	X	X	X	T2,B1	X	X	X	X	X	X	X	X	X	X	X	X	B2	X
463	Industri Pupuk Hara Mikro	X	B2	B2	X	X	X	X	X	X	X	B2	X	X	X	X	X	I	X	X	X	T2,B1	X	X	X	X	X	X	X	X	X	X	X	X	B2	X
464	Industri Pupuk Pelengkap	X	B2	B2	X	X	X	X	X	X	X	B2	X	X	X	X	X	I	X	X	X	X	X	X	X	X	X	X	X	X	X	X	X	X	B2	X
465	Industri Media Tanam	X	B2	B2	X	X	X	X	X	X	X	B2	X	X	X	X	X	I	X	X	X	T2,B1	X	X	X	X	X	X	X	X	X	X	X	X	B2	X
466	Industri Pupuk Lainnya	X	B2	B2	X	X	X	X	X	X	X	B2	X	X	X	X	X	I	X	X	X	T2,B1	X	X	X	X	X	X	X	X	X	X	X	X	B2	X
467	Industri Damar Buatan (Resin Sintetis) Dan Bahan Baku Plastik	X	B2	B2	X	X	X	X	X	X	X	B2	X	X	X	X	X	I	X	X	X	X	X	X	X	X	X	X	X	X	X	X	X	X	B2	X
468	Industri Karet Buatan	X	B2	B2	X	X	X	X	X	X	X	B2	X	X	X	X	X	I	X	X	X	X	X	X	X	X	X	X	X	X	X	X	X	X	B2	X
469	Industri Bahan Baku Pemberantas Hama (Bahan Aktif)	X	B2	B2	X	X	X	X	X	X	X	B2	X	X	X	X	X	I	X	X	X	X	X	X	X	X	X	X	X	X	X	X	X	X	B2	X
470	Industri Pemberantas Hama (Formulasi)	X	B2	B2	X	X	X	X	X	X	X	B2	X	X	X	X	X	I	X	X	X	X	X	X	X	X	X	X	X	X	X	X	X	X	B2	X
471	Industri Zat Pengatur Tumbuh	X	B2	B2	X	X	X	X	X	X	X	B2	X	X	X	X	X	I	X	X	X	X	X	X	X	X	X	X	X	X	X	X	T2	X	B2	X
472	Industri Bahan Amelioran (Pembenah Tanah)	X	B2	B2	X	X	X	X	X	X	X	B2	X	X	X	X	X	I	X	X	X	X	X	X	X	X	X	X	X	X	X	X	T2	X	B2	X
473	Industri Cat dan Tinta Cetak	X	B2	B2	X	X	X	X	X	X	X	B2	X	X	X	X	X	I	X	X	X	X	X	X	X	X	X	X	T2,B1	T2,B1	X	X	X	X	B2	X
474	Industri Pernis (Termasuk Mastik)	X	B2	B2	X	X	X	X	X	X	X	B2	X	X	X	X	X	I	X	X	X	X	X	X	X	X	X	X	T2,B1	T2,B1	X	X	X	X	B2	X
475	Industri Lak	X	B2	B2	X	X	X	X	X	X	X	B2	X	X	X	X	X	I	X	X	X	X	X	X	X	X	X	X	T2,B1	T2,B1	X	X	X	X	B2	X
476	Industri Sabun Dan Bahan Pembersih Keperluan Rumah Tangga	X	B2	B2	X	X	X	X	X	X	X	B2	X	X	X	X	X	I	X	X	X	X	X	X	X	X	X	X	T2,B1	T2,B1	X	X	X	X	B2	X
477	Industri Kosmetik Untuk Manusia, Termasuk Pasta Gigi	X	B2	B2	X	X	X	X	X	X	X	B2	X	X	X	X	X	I	X	X	X	X	X	X	X	X	X	X	T2,B1	T2,B1	X	X	X	X	B2	X
478	Industri Kosmetik Untuk Hewan	X	B2	B2	X	X	X	X	X	X	X	B2	X	X	X	X	X	I	X	X	X	X	X	X	X	X	X	X	T2,B1	T2,B1	X	X	X	X	B2	X
479	Industri Perekat Gigi	X	B2	B2	X	X	X	X	X	X	X	B2	X	X	X	X	X	I	X	X	T2,B1	T2,B1	X	X	X	X	T2,B1	T2,B1	T2,B1	T2,B1	X	X	X	X	B2	X
480	Industri Perekat/Lem	X	B2	B2	X	X	X	X	X	X	X	B2	X	X	X	X	X	I	X	X	X	T2,B1	X	X	X	X	T2,B1	T2,B1	T2,B1	T2,B1	X	X	X	X	B2	X
481	Industri Bahan Peledak	X	B2	B2	X	X	X	X	X	X	X	B2	X	X	X	X	X	I	X	X	X	X	X	X	X	X	X	X	X	X	X	X	X	X	B2	X
482	Industri Tinta	X	B2	B2	X	X	X	X	X	X	X	B2	X	X	X	X	X	I	X	X	X	X	X	X	X	X	X	X	T2,B1	T2,B1	X	X	X	X	B2	X
483	Industri Minyak Atsiri	X	B2	B2	X	X	X	X	X	X	X	B2	X	X	X	X	X	I	X	X	X	X	X	X	X	X	X	X	X	X	X	X	X	X	B2	X
484	Industri Korek Api	X	B2	B2	X	X	X	X	X	X	X	B2	X	X	X	X	X	I	X	X	X	X	X	X	X	X	X	X	X	X	X	X	X	X	B2	X
485	Industri Minyak Atsiri Rantai Tengah	X	B2	B2	X	X	X	X	X	X	X	B2	X	X	X	X	X	I	X	X	X	X	X	X	X	X	X	X	X	T2,B1	X	X	X	X	B2	X
486	Industri Barang Kimia Lainnya YTDL	X	B2	B2	X	X	X	X	X	X	X	B2	X	X	X	X	X	I	X	X	X	X	X	X	X	X	X	X	X	X	X	X	X	X	B2	X
487	Industri Serat/Benang/Strip Filamen Buatan	X	B2	B2	X	X	X	X	X	X	X	B2	X	X	X	X	X	I	X	X	X	T2,B1	X	X	X	X	X	X	X	X	X	X	X	X	B2	X
488	Industri Serat Stapel Buatan	X	B2	B2	X	X	X	X	X	X	X	B2	X	X	X	X	X	I	X	X	X	T2,B1	X	X	X	X	X	X	X	X	X	X	X	X	B2	X
489	Industri Bahan Farmasi Untuk Manusia	X	B2	B2	X	X	X	X	X	X	X	B2	X	X	X	X	X	I	X	X	X	X	X	X	X	X	X	X	X	X	X	X	X	X	B2	X
490	Industri Produk Farmasi Untuk Manusia	X	B2	B2	X	X	X	X	X	X	X	B2	X	X	X	X	X	I	X	X	X	X	X	X	X	X	X	X	T2,B1	T2,B1	X	X	X	X	B2	X
491	Industri Produk Farmasi Untuk Hewan	X	B2	B2	X	X	X	X	X	X	X	B2	X	X	X	X	X	I	X	X	X	X	X	X	X	X	X	X	T2,B1	T2,B1	X	X	X	X	B2	X
492	Industri Bahan Farmasi Untuk Hewan	X	B2	B2	X	X	X	X	X	X	X	B2	X	X	X	X	X	I	X	X	X	X	X	X	X	X	X	X	T2,B1	T2,B1	X	X	X	X	B2	X
493	Industri Alat Kesehatan dalam Subgolongan 2101	X	B2	B2	X	X	X	X	X	X	X	B2	X	X	X	X	X	I	X	X	X	X	X	X	X	X	X	X	T2,B1	T2,B1	X	X	X	X	B2	X
494	Industri Bahan Baku Obat Tradisional untuk Manusia	X	B2	B2	X	X	X	X	X	X	X	B2	X	X	X	X	X	I	X	X	T2,B1	T2,B1	X	X	X	X	X	X	T2,B1	T2,B1	X	X	X	X	B2	X
495	Industri Produk Obat Tradisional untuk Manusia	X	B2	B2	X	X	X	X	X	X	X	B2	X	X	X	X	X	I	X	X	X	X	X	X	X	X	X	X	T2,B1	T2,B1	X	X	X	X	B2	X
496	Industri Produk Obat Tradisional Untuk Hewan	X	B2	B2	X	X	X	X	X	X	X	B2	X	X	X	X	X	I	X	X	X	X	X	X	X	X	X	X	T2,B1	T2,B1	X	X	X	X	B2	X

No.	Zona/Subzona	ZONA LINDUNG										ZONA BUDI DAYA																									
		Zona Badan Air	Zona Hutan Lindung	Zona Ekosistem Mangrove	Zona Perlindungan Setempat	Zona Ruang Terbuka Hijau						Zona Hutan Produksi	Zona Pertanian			Zona Perikanan	Zona Pembangkitan Tenaga Listrik	Zona Peruntukan Industri	Zona Pariwisata	Zona Perumahan			Zona Sarana Pelayanan Umum				Zona Campuran	Zona Perdagangan dan Jasa			Zona Perkantoran	Zona Lainnya		Zona Transportasi	Zona Pertahanan dan Keamanan	Zona Badan Jalan
	Kegiatan					Taman Kota	Taman Kecamatan	Taman Kelurahan	Taman RW	Pemakaman	Jalur Hijau	Hutan Produksi Terbatas	Tanaman Pangan	Perkebunan	Peternakan	Perikanan Budi Daya				Perumahan Kepadatan Tinggi	Perumahan Kepadatan Sedang	Perumahan Kepadatan Rendah	SPU Skala Kota	SPU Skala Kecamatan	SPU Skala Kelurahan	SPU Skala RW	Campuran Intensitas Sedang	Perdagangan dan Jasa Skala Kota	Perdagangan dan Jasa Skala WP	Perdagangan dan Jasa Skala SWP		Instalasi Pengolahan Air Limbah (IPAL)	Pergudangan			
		BA	HL	EM	PS	RT H-2	RT H-3	RT H-4	RT H-5	RT H-7	RT H-8	HPT	P-1	P-3	P-4	IK-2	PTL	KPI	W	R-2	R-3	R-4	SPU-1	SPU-2	SPU-3	SPU-4	C-2	K-1	K-2	K-3	KT	PL-4	PL-6	TR	HK	BJ
497	Industri Bahan Baku Obat Tradisional Untuk Hewan	X	B2	B2	X	X	X	X	X	X	X	B2	X	X	X	X	X	I	X	X	T2,B1	T2,B1	X	X	X	X	X	X	T2,B1	T2,B1	X	X	X	X	B2	X
498	Industri Ban Luar Dan Ban Dalam	X	B2	B2	X	X	X	X	X	X	X	B2	X	X	X	X	X	I	X	X	X	T2,B1	X	X	X	X	X	X	T2,B1	T2,B1	X	X	X	X	B2	X
499	Industri Vulkanisir Ban	X	B2	B2	X	X	X	X	X	X	X	B2	X	X	X	X	X	I	X	X	T2,B1	T2,B1	X	X	X	X	X	X	T2,B1	T2,B1	X	X	X	X	B2	X
500	Industri Pengasapan Karet	X	B2	B2	X	X	X	X	X	X	X	B2	X	X	X	X	X	I	X	T2,B1	T2,B1	T2,B1	X	X	X	X	T2,B1	T2,B1	T2,B1	T2,B1	X	X	X	X	B2	X
501	Industri Remilling Karet	X	B2	B2	X	X	X	X	X	X	X	B2	X	X	X	X	X	I	X	X	T2,B1	T2,B1	X	X	X	X	T2,B1	T2,B1	T2,B1	T2,B1	X	X	X	X	B2	X
502	Industri Karet Remah (Crumb Rubber)	X	B2	B2	X	X	X	X	X	X	X	B2	X	I	X	X	X	I	X	X	T2,B1	T2,B1	X	X	X	X	X	X	T2,B1	T2,B1	X	X	X	X	B2	X
503	Industri Barang Dari Karet Untuk Keperluan Rumah Tangga	X	B2	B2	X	X	X	X	X	X	X	B2	X	X	X	X	X	I	X	X	X	T2,B1	X	X	X	X	X	X	T2,B1	T2,B1	X	X	X	X	B2	X
504	Industri Barang Dari Karet Untuk Keperluan Industri	X	B2	B2	X	X	X	X	X	X	X	B2	X	X	X	X	X	I	X	X	X	T2,B1	X	X	X	X	X	X	T2,B1	T2,B1	X	X	X	X	B2	X
505	Industri Barang dari Karet untuk Keperluan Infrastruktur	X	B2	B2	X	X	X	X	X	X	X	B2	X	X	X	X	X	I	X	X	X	T2,B1	X	X	X	X	X	X	T2,B1	T2,B1	X	X	X	X	B2	X
506	Industri Barang Dari Karet Untuk Kesehatan	X	B2	B2	X	X	X	X	X	X	X	B2	X	X	X	X	X	I	X	X	X	T2,B1	X	X	X	X	X	X	T2,B1	T2,B1	X	X	X	X	B2	X
507	Industri Barang Dari Karet Lainnya Ytdl	X	B2	B2	X	X	X	X	X	X	X	B2	X	X	X	X	X	I	X	X	X	T2,B1	X	X	X	X	X	X	T2,B1	T2,B1	X	X	X	X	B2	X
508	Industri Barang dari Plastik Untuk Bangunan	X	B2	B2	X	X	X	X	X	X	X	B2	X	X	X	X	X	I	X	X	T2,B1	T2,B1	X	X	X	X	T2,B1	T2,B1	T2,B1	T2,B1	X	X	X	X	B2	X
509	Industri Barang Dari Plastik Untuk Pengemasan	X	B2	B2	X	X	X	X	X	X	X	B2	X	X	X	X	X	I	X	X	T2,B1	T2,B1	X	X	X	X	T2,B1	T2,B1	T2,B1	T2,B1	X	X	X	X	B2	X
510	Industri Pipa Plastik Dan Perlengkapannya	X	B2	B2	X	X	X	X	X	X	X	B2	X	X	X	X	X	I	X	X	T2,B1	T2,B1	X	X	X	X	T2,B1	T2,B1	T2,B1	T2,B1	X	X	X	X	B2	X
511	Industri Barang Plastik Lembaran	X	B2	B2	X	X	X	X	X	X	X	B2	X	X	X	X	X	I	X	X	T2,B1	T2,B1	X	X	X	X	T2,B1	T2,B1	T2,B1	T2,B1	X	X	X	X	B2	X
512	Industri Perlengkapan Dan Peralatan Rumah Tangga (tidak Termasuk Furnitur)	X	B2	B2	X	X	X	X	X	X	X	B2	X	X	X	X	X	I	X	X	T2,B1	T2,B1	X	X	X	X	T2,B1	T2,B1	T2,B1	T2,B1	X	X	X	X	B2	X
513	Industri Barang Dan Peralatan Teknik/Industri Dari Plastik	X	B2	B2	X	X	X	X	X	X	X	B2	X	X	X	X	X	I	X	X	T2,B1	T2,B1	X	X	X	X	T2,B1	T2,B1	T2,B1	T2,B1	X	X	X	X	B2	X
514	Industri Barang Plastik Lainnya Ytdl	X	B2	B2	X	X	X	X	X	X	X	B2	X	X	X	X	X	I	X	X	T2,B1	T2,B1	X	X	X	X	T2,B1	T2,B1	T2,B1	T2,B1	X	X	X	X	B2	X
515	Industri Kaca Lembaran	X	B2	B2	X	X	X	X	X	X	X	B2	X	X	X	X	X	I	X	X	T2,B1	T2,B1	X	X	X	X	T2,B1	T2,B1	T2,B1	T2,B1	X	X	X	X	B2	X
516	Industri Kaca Pengaman	X	B2	B2	X	X	X	X	X	X	X	B2	X	X	X	X	X	I	X	X	T2,B1	T2,B1	X	X	X	X	T2,B1	T2,B1	T2,B1	T2,B1	X	X	X	X	B2	X
517	Industri Kaca Lainnya	X	B2	B2	X	X	X	X	X	X	X	B2	X	X	X	X	X	I	X	X	T2,B1	T2,B1	X	X	X	X	T2,B1	T2,B1	T2,B1	T2,B1	X	X	X	X	B2	X
518	Industri Perlengkapan Dan Peralatan Rumah Tangga Dari Kaca	X	B2	B2	X	X	X	X	X	X	X	B2	X	X	X	X	X	I	X	X	T2,B1	T2,B1	X	X	X	X	T2,B1	T2,B1	T2,B1	T2,B1	X	X	X	X	B2	X
519	Industri Alat-alat Laboratorium Non Klinis, Farmasi Dan Kesehatan Dari Kaca	X	B2	B2	X	X	X	X	X	X	X	B2	X	X	X	X	X	I	X	X	X	X	X	X	X	X	T2,B1	T2,B1	T2,B1	T2,B1	X	X	X	X	B2	X
520	Industri Kemasan Dari Kaca	X	B2	B2	X	X	X	X	X	X	X	B2	X	X	X	X	X	I	X	X	T2,B1	T2,B1	X	X	X	X	T2,B1	T2,B1	T2,B1	T2,B1	X	X	X	X	B2	X
521	Industri Alat Laboratorium Klinis dari Kaca	X	B2	B2	X	X	X	X	X	X	X	B2	X	X	X	X	X	I	X	X	X	X	X	X	X	X	T2,B1	T2,B1	T2,B1	T2,B1	X	X	X	X	B2	X
522	Industri Barang Lainnya Dari Kaca	X	B2	B2	X	X	X	X	X	X	X	B2	X	X	X	X	X	I	X	X	T2,B1	T2,B1	X	X	X	X	T2,B1	T2,B1	T2,B1	T2,B1	X	X	X	X	B2	X
523	Industri Bata, Mortar, Semen, dan Sejenisnya yang Tahan Api	X	B2	B2	X	X	X	X	X	X	X	B2	X	X	X	X	X	I	X	X	X	X	X	X	X	X	X	X	T2,B1	T2,B1	X	X	X	T2	B2	X
524	Industri Barang Tahan Api Dari Tanah Liat/Keramik Lainnya	X	B2	B2	X	X	X	X	X	X	X	B2	X	X	X	X	X	I	X	X	T2,B1	T2,B1	X	X	X	X	X	X	T2,B1	T2,B1	X	X	X	T2	B2	X
525	Industri Batu Bata Dari Tanah Liat/Keramik	X	B2	B2	X	X	X	X	X	X	X	B2	X	X	X	X	X	I	X	X	T2,B1	T2,B1	X	X	X	X	X	X	T2,B1	T2,B1	X	X	X	X	B2	X
526	Industri Genteng Dari Tanah Liat/Keramik	X	B2	B2	X	X	X	X	X	X	X	B2	X	X	X	X	X	I	X	X	T2,B1	T2,B1	X	X	X	X	X	X	T2,B1	T2,B1	X	X	X	X	B2	X
527	Industri Peralatan Saniter Dari Porselen	X	B2	B2	X	X	X	X	X	X	X	B2	X	X	X	X	X	I	X	X	T2,B1	T2,B1	X	X	X	X	X	X	T2,B1	T2,B1	X	X	X	X	B2	X
528	Industri Bahan Bangunan Dari Tanah Liat/Keramik Bukan Batu Bata Dan Genteng	X	B2	B2	X	X	X	X	X	X	X	B2	X	X	X	X	X	I	X	X	X	T2,B1	X	X	X	X	X	X	T2,B1	T2,B1	X	X	X	X	B2	X
529	Industri Perlengkapan Rumah Tangga Dari Porselen	X	B2	B2	X	X	X	X	X	X	X	B2	X	X	X	X	X	I	X	X	X	T2,B1	X	X	X	X	X	X	T2,B1	T2,B1	X	X	X	X	B2	X
530	Industri Perlengkapan Rumah Tangga Dari Tanah Liat/Keramik	X	B2	B2	X	X	X	X	X	X	X	B2	X	X	X	X	X	I	X	X	X	T2,B1	X	X	X	X	X	X	T2,B1	T2,B1	X	X	X	X	B2	X
531	Industri Alat Laboratorium Dan Alat Listrik/Teknik Dari Porselen	X	B2	B2	X	X	X	X	X	X	X	B2	X	X	X	X	X	I	X	X	X	X	X	X	X	X	T2,B1	T2,B1	T2,B1	X	X	X	X	X	B2	X
532	Industri Barang Tanah Liat/Keramik dan Porselen Lainnya Bukan Bahan Bangunan	X	B2	B2	X	X	X	X	X	X	X	B2	X	X	X	X	X	I	X	X	X	X	X	X	X	X	T2,B1	T2,B1	T2,B1	X	X	X	X	X	B2	X
533	Industri Semen	X	B2	B2	X	X	X	X	X	X	X	B2	X	X	X	X	X	I	X	X	X	X	X	X	X	X	T2,B1	T2,B1	T2,B1	X	X	X	X	X	B2	X
534	Industri Kapur	X	B2	B2	X	X	X	X	X	X	X	B2	X	X	X	X	X	I	X	X	X	T2,B1	T2, B1	X	X	X	T2,B1	T2,B1	T2,B1	X	X	X	X	X	B2	X
535	Industri Gips	X	B2	B2	X	X	X	X	X	X	X	B2	X	X	X	X	X	I	X	X	X	T2,B1	T2, B1	X	X	X	T2,B1	T2,B1	T2,B1	X	X	X	X	X	B2	X
536	Industri Barang Dari Semen	X	B2	B2	X	X	X	X	X	X	X	B2	X	X	X	X	X	I	X	X	X	T2,B1	X	X	X	X	X	X	X	T2,B1	X	X	X	X	B2	X
537	Industri Barang Dari Kapur	X	B2	B2	X	X	X	X	X	X	X	B2	X	X	X	X	X	I	X	X	X	T2,B1	X	X	X	X	X	X	X	T2,B1	X	X	X	X	B2	X
538	Industri Barang Dari Semen Dan Kapur Untuk Konstruksi	X	B2	B2	X	X	X	X	X	X	X	B2	X	X	X	X	X	I	X	X	X	T2,B1	X	X	X	X	X	X	X	T2,B1	X	X	X	X	B2	X

No.	Zona/Subzona / Kegiatan	ZONA LINDUNG										ZONA BUDI DAYA																								
		Zona Badan Air	Zona Hutan Lindung	Zona Ekosistem Mangrove	Zona Perlindungan Setempat	Zona Ruang Terbuka Hijau						Zona Hutan Produksi	Zona Pertanian			Zona Perikanan	Zona Pembangkitan Tenaga Listrik	Zona Peruntukan Industri	Zona Pariwisata	Zona Perumahan			Zona Sarana Pelayanan Umum				Zona Campuran	Zona Perdagangan dan Jasa			Zona Perkantoran	Zona Lainnya		Zona Transportasi	Zona Pertahanan dan Keamanan	Zona Badan Jalan
						Taman Kota	Taman Kecamatan	Taman Kelurahan	Taman RW	Pemakaman	Jalur Hijau	Hutan Produksi Terbatas	Tanaman Pangan	Perkebunan	Peternakan	Perikanan Budi Daya				Perumahan Kepadatan Tinggi	Perumahan Kepadatan Sedang	Perumahan Kepadatan Rendah	SPU Skala Kota	SPU Skala Kecamatan	SPU Skala Kelurahan	SPU Skala RW	Campuran Intensitas Sedang	Perdagangan dan Jasa Skala Kota	Perdagangan dan Jasa Skala WP	Perdagangan dan Jasa Skala SWP		Instalasi Pengolahan Air Limbah (IPAL)	Pergudangan			
		BA	HL	EM	PS	RT H-2	RT H-3	RT H-4	RT H-5	RT H-7	RT H-8	HPT	P-1	P-3	P-4	IK-2	PTL	KPI	W	R-2	R-3	R-4	SPU-1	SPU-2	SPU-3	SPU-4	C-2	K-1	K-2	K-3	KT	PL-4	PL-6	TR	HK	BJ
539	Industri Barang dari Gips Untuk Konstruksi	X	B2	B2	X	X	X	X	X	X	X	B2	X	X	X	X	X	I	X	X	X	T2,B1	X	X	X	X	X	X	X	T2,B1	X	X	X	X	B2	X
540	Industri Barang Dari Asbes Untuk Keperluan Bahan Bangunan	X	B2	B2	X	X	X	X	X	X	X	B2	X	X	X	X	X	I	X	X	X	T2,B1	X	X	X	X	X	X	X	T2,B1	X	X	X	X	B2	X
541	Industri Barang Dari Asbes Untuk Keperluan Industri	X	B2	B2	X	X	X	X	X	X	X	B2	X	X	X	X	X	I	X	X	X	T2,B1	X	X	X	X	X	X	X	T2,B1	X	X	X	X	B2	X
542	Industri Mortar atau Beton Siap Pakai	X	B2	B2	X	X	X	X	X	X	X	B2	X	X	X	X	X	I	X	X	X	T2,B1	X	X	X	X	X	X	X	T2,B1	X	X	X	X	B2	X
543	Industri Barang Dari Semen, Kapur, Gips dan Asbes Lainnya	X	B2	B2	X	X	X	X	X	X	X	B2	X	X	X	X	X	I	X	X	X	T2,B1	X	X	X	X	X	X	X	T2,B1	X	X	X	X	B2	X
544	Industri Barang Dari Marmer Dan Granit Untuk Keperluan Rumah Tangga Dan Pajangan	X	B2	B2	X	X	X	X	X	X	X	B2	X	X	X	X	X	I	X	X	X	T2,B1	X	X	X	X	X	X	X	T2,B1	X	X	X	X	B2	X
545	Industri Barang Dari Marmer Dan Granit Untuk Keperluan Bahan Bangunan	X	B2	B2	X	X	X	X	X	X	X	B2	X	X	X	X	X	I	X	X	X	T2,B1	X	X	X	X	X	X	X	T2,B1	X	X	X	X	B2	X
546	Industri Barang Dari Batu Untuk Keperluan Rumah Tangga, Pajangan, dan Bahan Bangunan	X	B2	B2	X	X	X	X	X	X	X	B2	X	X	X	X	X	I	X	X	X	T2,B1	X	X	X	X	X	X	X	T2,B1	X	X	X	X	B2	X
547	Industri Barang Dari Marmer, Granit Dan Batu Lainnya	X	B2	B2	X	X	X	X	X	X	X	B2	X	X	X	X	X	I	X	X	X	T2,B1	X	X	X	X	X	X	X	T2,B1	X	X	X	X	B2	X
548	Industri Barang Galian Bukan Logam Lainnya Ytdl	X	B2	B2	X	X	X	X	X	X	X	B2	X	X	X	X	X	I	X	X	X	T2,B1	X	X	X	X	X	X	X	T2,B1	X	X	X	X	B2	X
549	Industri Besi Dan Baja Dasar (Iron And Steel Making)	X	B2	B2	X	X	X	X	X	X	X	B2	X	X	X	X	X	I	X	X	X	T2,B1	X	X	X	X	X	X	X	T2,B1	X	X	X	X	B2	X
550	Industri Penggilingan Baja (Steel Rolling)	X	B2	B2	X	X	X	X	X	X	X	B2	X	X	X	X	X	I	X	X	X	X	X	X	X	X	T2	T2	T2	T2	X	X	X	X	B2	X
551	Industri Pipa Dan Sambungan Pipa Dari Baja Dan Besi	X	B2	B2	X	X	X	X	X	X	X	B2	X	X	X	X	X	I	X	X	X	X	X	X	X	X	T2	T2	T2	T2	X	X	X	X	B2	X
552	Industri Pembuatan Logam Dasar Mulia	X	B2	B2	X	X	X	X	X	X	X	B2	X	X	X	X	X	I	X	X	X	X	X	X	X	X	T2	T2	T2	T2	X	X	X	X	B2	X
553	Industri Pembuatan Logam Dasar Bukan Besi	X	B2	B2	X	X	X	X	X	X	X	B2	X	X	X	X	X	I	X	X	X	X	X	X	X	X	T2	T2	T2	T2	X	X	X	X	B2	X
554	Industri Penggilingan Logam Bukan Besi	X	B2	B2	X	X	X	X	X	X	X	B2	X	X	X	X	X	I	X	X	X	X	X	X	X	X	T2	T2	T2	T2	X	X	X	X	B2	X
555	Industri Ekstrusi Logam Bukan Besi	X	B2	B2	X	X	X	X	X	X	X	B2	X	X	X	X	X	I	X	X	X	X	X	X	X	X	T2	T2	T2	T2	X	X	X	X	B2	X
556	Industri Pipa Dan Sambungan Pipa Dari Logam Bukan Besi Dan Baja	X	B2	B2	X	X	X	X	X	X	X	B2	X	X	X	X	X	I	X	X	X	X	X	X	X	X	T2	T2	T2	T2	X	X	X	X	B2	X
557	Industri Pengolahan Uranium dan Bijih Uranium	X	B2	B2	X	X	X	X	X	X	X	B2	X	X	X	X	X	I	X	X	X	X	X	X	X	X	T2	T2	T2	T2	X	X	X	X	B2	X
558	Industri Pengecoran Besi Dan Baja	X	B2	B2	X	X	X	X	X	X	X	B2	X	X	X	X	X	I	X	X	X	X	X	X	X	X	T2	T2	T2	T2	X	X	X	X	B2	X
559	Industri Pengecoran Logam Bukan Besi Dan Baja	X	B2	B2	X	X	X	X	X	X	X	B2	X	X	X	X	X	I	X	X	X	X	X	X	X	X	T2	T2	T2	T2	X	X	X	X	B2	X
560	Industri Barang Dari Logam Bukan Aluminium Siap Pasang Untuk Bangunan	X	B2	B2	X	X	X	X	X	X	X	B2	X	X	X	X	X	I	X	X	X	X	X	X	X	X	T2	T2	T2	T2	X	X	X	X	B2	X
561	Industri Barang Dari Logam Aluminium Siap Pasang Untuk Bangunan	X	B2	B2	X	X	X	X	X	X	X	B2	X	X	X	X	X	I	X	X	X	X	X	X	X	X	T2	T2	T2	T2	X	X	X	X	B2	X
562	Industri Konstruksi Berat Siap Pasang Dari Baja Untuk Bangunan	X	B2	B2	X	X	X	X	X	X	X	B2	X	X	X	X	X	I	X	X	X	X	X	X	X	X	T2	T2	T2	T2	X	X	X	X	B2	X
563	Industri Barang Dari Logam Siap Pasang Untuk Konstruksi Lainnya	X	B2	B2	X	X	X	X	X	X	X	B2	X	X	X	X	X	I	X	X	X	X	X	X	X	X	T2	T2	T2	T2	X	X	X	X	B2	X
564	Industri Tangki, Tandon Air Dan Wadah Dari Logam	X	B2	B2	X	X	X	X	X	X	X	B2	X	X	X	X	X	I	X	X	X	X	X	X	X	X	T2	T2	T2	T2	X	X	X	X	B2	X
565	Industri Generator Uap, Bukan Ketel Pemanas	X	B2	B2	X	X	X	X	X	X	X	B2	X	X	X	X	X	I	X	X	X	X	X	X	X	X	T2	T2	T2	T2	X	X	X	X	B2	X
566	Industri Senjata Dan Amunisi	X	B2	B2	X	X	X	X	X	X	X	B2	X	X	X	X	X	I	X	X	X	X	X	X	X	X	T2	T2	T2	T2	X	X	X	X	B2	X
567	Industri Penempaan, Pengepresan, Pencetakan Dan Pembentukan Logam; Metalurgi Bubuk	X	B2	B2	X	X	X	X	X	X	X	B2	X	X	X	X	X	I	X	X	X	X	X	X	X	X	T2	T2	T2	T2	X	X	X	X	B2	X
568	Jasa Industri Untuk Berbagai Pengerjaan Khusus Logam Dan Barang Dari Logam	X	B2	B2	X	X	X	X	X	X	X	B2	X	X	X	X	X	I	X	X	X	X	X	X	X	X	T2	T2	T2	T2	X	X	X	X	B2	X
569	Industri Alat Potong dan Perkakas Tangan Untuk Pertanian	X	B2	B2	X	X	X	X	X	X	X	B2	X	X	X	X	X	I	X	X	T2,B1	T2	X	X	X	X	T2,B1	T2,B1	T2	T2	X	X	X	X	B2	X
570	Industri Alat Potong dan Perkakas Tangan Pertukangan	X	B2	B2	X	X	X	X	X	X	X	B2	X	X	X	X	X	I	X	X	T2,B1	T2	X	X	X	X	T2,B1	T2,B1	T2	T2	X	X	X	X	B2	X
571	Industri Alat Potong Dan Perkakas Tangan Yang Digunakan Dalam Rumah Tangga	X	B2	B2	X	X	X	X	X	X	X	B2	X	X	X	X	X	I	X	X	T2,B1	T2	X	X	X	X	T2,B1	T2,B1	T2	T2	X	X	X	X	B2	X
572	Industri Peralatan Umum	X	B2	B2	X	X	X	X	X	X	X	B2	X	X	X	X	X	I	X	X	T2,B1	T2	X	X	X	X	T2,B1	T2,B1	T2	T2	X	X	X	X	B2	X
573	Industri Ember, Kaleng, Drum Dan Wadah Sejenis Dari Logam	X	B2	B2	X	X	X	X	X	X	X	B2	X	X	X	X	X	I	X	X	T2,B1	T2	X	X	X	X	T2,B1	T2,B1	T2	T2	X	X	X	X	B2	X
574	Industri Barang Dari Kawat	X	B2	B2	X	X	X	X	X	X	X	B2	X	X	X	X	X	I	X	X	X	T2,B1	X	X	X	X	T2	T2	T2	T2	X	X	X	X	B2	X
575	Industri Paku, Mur Dan Baut	X	B2	B2	X	X	X	X	X	X	X	B2	X	X	X	X	X	I	X	X	X	T2,B1	X	X	X	X	T2	T2	T2	T2	X	X	X	X	B2	X
576	Industri Brankas, Filling Kantor dan Sejenisnya	X	B2	B2	X	X	X	X	X	X	X	B2	X	X	X	X	X	I	X	X	X	T2,B1	X	X	X	X	T2	T2	T2	T2	X	X	X	X	B2	X

No.	Zona/Subzona	ZONA LINDUNG										ZONA BUDI DAYA																								
		Zona Badan Air	Zona Hutan Lindung	Zona Ekosistem Mangrove	Zona Perlindungan Setempat	Zona Ruang Terbuka Hijau						Zona Hutan Produksi	Zona Pertanian			Zona Perikanan	Zona Pembangkitan Tenaga Listrik	Zona Peruntukan Industri	Zona Pariwisata	Zona Perumahan			Zona Sarana Pelayanan Umum				Zona Campuran	Zona Perdagangan dan Jasa			Zona Perkantoran	Zona Lainnya		Zona Transportasi	Zona Pertahanan dan Keamanan	Zona Badan Jalan
	Kegiatan					Taman Kota	Taman Kecamatan	Taman Kelurahan	Taman RW	Pemakaman	Jalur Hijau	Hutan Produksi Terbatas	Tanaman Pangan	Perkebunan	Peternakan	Perikanan Budi Daya				Perumahan Kepadatan Tinggi	Perumahan Kepadatan Sedang	Perumahan Kepadatan Rendah	SPU Skala Kota	SPU Skala Kecamatan	SPU Skala Kelurahan	SPU Skala RW	Campuran Intensitas Sedang	Perdagangan dan Jasa Skala Kota	Perdagangan dan Jasa Skala WP	Perdagangan dan Jasa Skala SWP		Instalasi Pengolahan Air Limbah (IPAL)	Pergudangan			
		BA	HL	EM	PS	RT H-2	RT H-3	RT H-4	RT H-5	RT H-7	RT H-8	HPT	P-1	P-3	P-4	IK-2	PTL	KPI	W	R-2	R-3	R-4	SPU-1	SPU-2	SPU-3	SPU-4	C-2	K-1	K-2	K-3	KT	PL-4	PL-6	TR	HK	BJ
577	Industri Peralatan Dapur Dan Peralatan Meja Dari Logam	X	B2	B2	X	X	X	X	X	X	X	B2	X	X	X	X	X	I	X	X	X	T2,B1	X	X	X	X	T2	T2	T2	T2	X	X	X	X	B2	X
578	Industri Keperluan Rumah Tangga Dari Logam Bukan Peralatan Dapur dan Peralatan Meja	X	B2	B2	X	X	X	X	X	X	X	B2	X	X	X	X	X	I	X	X	T1,T2,B1	T1,T2,B1	X	X	X	X	T2	T2	T2	T2	X	X	X	X	B2	X
579	Industri Pembuatan Profil	X	B2	B2	X	X	X	X	X	X	X	B2	X	X	X	X	X	I	X	T2	T2	T2	X	X	X	X	X	X	X	X	X	X	X	X	B2	X
580	Industri Lampu Dari Logam	X	B2	B2	X	X	X	X	X	X	X	B2	X	X	X	X	X	I	X	X	X	T1,T2,B1	X	X	X	X	X	X	X	X	X	X	X	X	B2	X
581	Industri Barang Logam Lainnya YTDL	X	B2	B2	X	X	X	X	X	X	X	B2	X	X	X	X	X	I	X	X	X	T1,T2,B1	X	X	X	X	X	X	X	X	X	X	X	X	B2	X
582	Industri Tabung Elektron Dan Konektor Elektronik	X	B2	B2	X	X	X	X	X	X	X	B2	X	X	X	X	X	I	X	X	X	T1,T2,B1	X	X	X	X	X	X	X	X	X	X	X	X	B2	X
583	Industri Semi Konduktor Dan Komponen Elektronik Lainnya	X	B2	B2	X	X	X	X	X	X	X	B2	X	X	X	X	X	I	X	X	X	T1,T2,B1	X	X	X	X	X	X	X	X	X	X	X	X	B2	X
584	Industri Komputer Dan/Atau Perakitan Komputer	X	B2	B2	X	X	X	X	X	X	X	B2	X	X	X	X	X	I	X	X	X	T1,T2,B1	X	X	X	X	X	X	X	X	X	X	X	X	B2	X
585	Industri Perlengkapan Komputer	X	B2	B2	X	X	X	X	X	X	X	B2	X	X	X	X	X	I	X	X	X	T1,T2,B1	X	X	X	X	X	X	X	X	X	X	X	X	B2	X
586	Industri Peralatan Telepon Dan Faksimili	X	B2	B2	X	X	X	X	X	X	X	B2	X	X	X	X	X	I	X	X	X	T1,T2,B1	X	X	X	X	X	X	X	X	X	X	X	X	B2	X
587	Industri Peralatan Komunikasi Tanpa kabel (Wireless)	X	B2	B2	X	X	X	X	X	X	X	B2	X	X	X	X	X	I	X	X	X	T1,T2,B1	X	X	X	X	X	X	X	X	X	X	X	X	B2	X
588	Industri Kartu Cerdas (Smart Card)	X	B2	B2	X	X	X	X	X	X	X	B2	X	X	X	X	X	I	X	T2	I	I	X	X	X	X	X	X	X	X	X	X	X	X	B2	X
589	Industri Peralatan Komunikasi Lainnya	X	B2	B2	X	X	X	X	X	X	X	B2	X	X	X	X	X	I	X	X	X	X	X	X	X	X	X	X	X	T1,T2	X	X	X	X	B2	X
590	Industri Televisi Dan/Atau Perakitan Televisi	X	B2	B2	X	X	X	X	X	X	X	B2	X	X	X	X	X	I	X	X	X	X	X	X	X	X	X	X	X	T1,T2	X	X	X	X	B2	X
591	Industri Peralatan Perekam, Penerima dan Pengganda Audio Dan Video, Bukan Industri Televisi	X	B2	B2	X	X	X	X	X	X	X	B2	X	X	X	X	X	I	X	X	X	X	X	X	X	X	X	X	X	T1,T2	X	X	X	X	B2	X
592	Industri Peralatan Audio dan Video Elektronik Lainnya	X	B2	B2	X	X	X	X	X	X	X	B2	X	X	X	X	X	I	X	X	X	X	X	X	X	X	X	X	X	T1,T2	X	X	X	X	B2	X
593	Industri Alat Ukur Dan Alat Uji Manual	X	B2	B2	X	X	X	X	X	X	X	B2	X	X	X	X	X	I	X	X	X	X	X	X	X	X	X	X	X	T1,T2	X	X	X	X	B2	X
594	Industri Alat Ukur Dan Alat Uji Elektrik	X	B2	B2	X	X	X	X	X	X	X	B2	X	X	X	X	X	I	X	X	X	X	X	X	X	X	X	X	X	T1,T2	X	X	X	X	B2	X
595	Industri Alat Ukur Dan Alat Uji Elektronik	X	B2	B2	X	X	X	X	X	X	X	B2	X	X	X	X	X	I	X	X	X	X	X	X	X	X	X	X	X	T1,T2	X	X	X	X	B2	X
596	Industri Alat Uji Dalam Proses Industri	X	B2	B2	X	X	X	X	X	X	X	B2	X	X	X	X	X	I	X	X	X	X	X	X	X	X	X	X	X	T1,T2	X	X	X	X	B2	X
597	Industri Alat Ukur Waktu	X	B2	B2	X	X	X	X	X	X	X	B2	X	X	X	X	X	I	X	X	X	X	X	X	X	X	X	X	X	T1,T2	X	X	X	X	B2	X
598	Industri Peralatan Iradiasi/Sinar X, Perlengkapan Dan Sejenisnya	X	B2	B2	X	X	X	X	X	X	X	B2	X	X	X	X	X	I	X	X	X	X	X	X	X	X	X	X	X	T1,T2	X	X	X	X	B2	X
599	Industri Peralatan Elektromedikal dan Elektroterapi	X	B2	B2	X	X	X	X	X	X	X	B2	X	X	X	X	X	I	X	X	X	X	X	X	X	X	X	X	X	T1,T2	X	X	X	X	B2	X
600	Industri Peralatan Fotografi	X	B2	B2	X	X	X	X	X	X	X	B2	X	X	X	X	X	I	X	X	X	X	X	X	X	X	X	X	X	T1,T2	X	X	X	X	B2	X
601	Industri Kamera Cinematografi Proyektor Dan Perlengkapannya	X	B2	B2	X	X	X	X	X	X	X	B2	X	X	X	X	X	I	X	X	X	X	X	X	X	X	X	X	X	T1,T2	X	X	X	X	B2	X
602	Industri Teropong Dan Instrumen Optik Bukan Kaca Mata	X	B2	B2	X	X	X	X	X	X	X	B2	X	X	X	X	X	I	X	X	X	X	X	X	X	X	X	X	X	T1,T2	X	X	X	X	B2	X
603	Industri Media Magnetik dan Media Optik	X	B2	B2	X	X	X	X	X	X	X	B2	X	X	X	X	X	I	X	X	X	X	X	X	X	X	X	X	X	T1,T2	X	X	X	X	B2	X
604	Industri Motor Listrik	X	B2	B2	X	X	X	X	X	X	X	B2	X	X	X	X	X	I	X	X	X	X	X	X	X	X	X	X	X	T1,T2	X	X	X	X	B2	X
605	Industri Mesin Pembangkit Listrik	X	B2	B2	X	X	X	X	X	X	X	B2	X	X	X	X	X	I	X	X	X	X	X	X	X	X	X	X	X	T1,T2	X	X	X	X	B2	X
606	Industri Pengubah Tegangan (Transformator), Pengubah Arus (Rectifier) Dan Pengontrol Tegangan (Voltage Stabilizer)	X	B2	B2	X	X	X	X	X	X	X	B2	X	X	X	X	X	I	X	X	X	X	X	X	X	X	X	X	X	T1,T2	X	X	X	X	B2	X
607	Industri Peralatan Pengontrol dan Pendistribusian Listrik	X	B2	B2	X	X	X	X	X	X	X	B2	X	X	X	X	X	I	X	X	X	X	X	X	X	X	X	X	X	T1,T2	X	X	X	X	B2	X
608	Industri Batu Baterai	X	B2	B2	X	X	X	X	X	X	X	B2	X	X	X	X	X	I	X	X	X	X	X	X	X	X	X	X	X	T1,T2	X	X	X	X	B2	X
609	Industri Akumulator Listrik	X	B2	B2	X	X	X	X	X	X	X	B2	X	X	X	X	X	I	X	X	X	X	X	X	X	X	X	X	X	T1,T2	X	X	X	X	B2	X
610	Industri Baterai Untuk Kendaraan Bermotor Listrik	X	B2	B2	X	X	X	X	X	X	X	B2	X	X	X	X	X	I	X	X	X	X	X	X	X	X	X	X	X	T1,T2	X	X	X	X	B2	X
611	Industri Kabel Serat Optik	X	B2	B2	X	X	X	X	X	X	X	B2	X	X	X	X	X	I	X	X	X	X	X	X	X	X	X	X	X	T1,T2	X	X	X	X	B2	X
612	Industri Kabel Listrik Dan Elektronik Lainnya	X	B2	B2	X	X	X	X	X	X	X	B2	X	X	X	X	X	I	X	X	X	X	X	X	X	X	X	X	X	T1,T2	X	X	X	X	B2	X
613	Industri Perlengkapan Kabel	X	B2	B2	X	X	X	X	X	X	X	B2	X	X	X	X	X	I	X	X	X	X	X	X	X	X	X	X	X	T1,T2	X	X	X	X	B2	X
614	Industri Bola Lampu Pijar, Lampu Penerangan Terpusat Dan Lampu Ultra Violet	X	B2	B2	X	X	X	X	X	X	X	B2	X	X	X	X	X	I	X	X	X	X	X	X	X	X	X	X	X	T1,T2	X	X	X	X	B2	X
615	Industri Lampu Tabung Gas (Lampu Pembuang Listrik)	X	B2	B2	X	X	X	X	X	X	X	B2	X	X	X	X	X	I	X	X	X	X	X	X	X	X	X	X	X	T1,T2	X	X	X	X	B2	X
616	Industri Peralatan Penerangan Untuk Alat Transportasi	X	B2	B2	X	X	X	X	X	X	X	B2	X	X	X	X	X	I	X	X	X	X	X	X	X	X	X	X	X	T1,T2	X	X	X	X	B2	X
617	Industri Lampu LED	X	B2	B2	X	X	X	X	X	X	X	B2	X	X	X	X	X	I	X	X	X	X	X	X	X	X	X	X	X	T1,T2	X	X	X	X	B2	X
618	Industri Peralatan Penerangan Lainnya	X	B2	B2	X	X	X	X	X	X	X	B2	X	X	X	X	X	I	X	X	X	X	X	X	X	X	X	X	X	X	X	X	X	X	B2	X

No.	Zona/Subzona	ZONA LINDUNG										ZONA BUDI DAYA																								
						Zona Ruang Terbuka Hijau							Zona Pertanian							Zona Perumahan			Zona Sarana Pelayanan Umum					Zona Perdagangan dan Jasa				Zona Lainnya					
	Kegiatan	Zona Badan Air	Zona Hutan Lindung	Zona Ekosistem Mangrove	Zona Perlindungan Setempat	Taman Kota	Taman Kecamatan	Taman Kelurahan	Taman RW	Pemakaman	Jalur Hijau	Zona Hutan Produksi	Tanaman Pangan	Perkebunan	Peternakan	Zona Perikanan	Zona Pembangkitan Tenaga Listrik	Zona Peruntukan Industri	Zona Pariwisata	Perumahan Kepadatan Tinggi	Perumahan Kepadatan Sedang	Perumahan Kepadatan Rendah	SPU Skala Kota	SPU Skala Kecamatan	SPU Skala Kelurahan	SPU Skala RW	Campuran Intensitas Sedang	Perdagangan dan Jasa Skala Kota	Perdagangan dan Jasa Skala WP	Perdagangan dan Jasa Skala SWP	Zona Perkantoran	Instalasi Pengolahan Air Limbah (IPAL)	Pergudangan	Zona Transportasi	Zona Pertahanan dan Keamanan	Zona Badan Jalan
		BA	HL	EM	PS	RT H-2	RT H-3	RT H-4	RT H-5	RT H-7	RT H-8	HPT	P-1	P-3	P-4	IK-2	PTL	KPI	W	R-2	R-3	R-4	SPU-1	SPU-2	SPU-3	SPU-4	C-2	K-1	K-2	K-3	KT	PL-4	PL-6	TR	HK	BJ
619	Industri Peralatan Listrik Rumah Tangga	X	B2	B2	X	X	X	X	X	X	X	B2	X	X	X	X	X	I	X	X	X	X	X	X	X	X	X	X	T2	T2	X	X	X	X	B2	X
620	Industri Peralatan Elektrotermal Rumah Tangga	X	B2	B2	X	X	X	X	X	X	X	B2	X	X	X	X	X	I	X	X	X	X	X	X	X	X	X	X	T2	T2	X	X	X	X	B2	X
621	Industri Peralatan Pemanas Dan Masak Bukan Listrik Rumah Tangga	X	B2	B2	X	X	X	X	X	X	X	B2	X	X	X	X	X	I	X	X	X	X	X	X	X	X	X	X	T2	T2	X	X	X	X	B2	X
622	Industri Peralatan Listrik Lainnya	X	B2	B2	X	X	X	X	X	X	X	B2	X	X	X	X	X	I	X	X	X	X	X	X	X	X	X	X	X	X	X	X	X	X	B2	X
623	Industri Mesin Uap, Turbin Dan Kincir	X	B2	B2	X	X	X	X	X	X	X	B2	X	X	X	X	X	I	X	X	X	X	X	X	X	X	X	X	X	X	X	X	X	X	B2	X
624	Industri Motor Pembakaran Dalam	X	B2	B2	X	X	X	X	X	X	X	B2	X	X	X	X	X	I	X	X	X	X	X	X	X	X	X	X	X	X	X	X	X	X	B2	X
625	Industri Komponen Dan Suku Cadang Mesin Dan Turbin	X	B2	B2	X	X	X	X	X	X	X	B2	X	X	X	X	X	I	X	X	X	X	X	X	X	X	X	X	X	X	X	X	X	X	B2	X
626	Industri Peralatan Tenaga Zat Cair dan Gas	X	B2	B2	X	X	X	X	X	X	X	B2	X	X	X	X	X	I	X	X	X	X	X	X	X	X	X	X	X	X	X	X	X	X	B2	X
627	Industri Pompa Lainnya, Kompresor, Kran dan Klep/Katup	X	B2	B2	X	X	X	X	X	X	X	B2	X	X	X	X	X	I	X	X	X	X	X	X	X	X	X	X	T1,T2	T1,T2	X	X	X	X	B2	X
628	Industri Bearing, Roda Gigi dan Elemen Penggerak Mesin	X	B2	B2	X	X	X	X	X	X	X	B2	X	X	X	X	X	I	X	X	X	X	X	X	X	X	X	X	X	X	X	X	X	X	B2	X
629	Industri Oven, Perapian dan Tungku Pembakar Sejenis Yang Tidak Menggunakan Arus Listrik	X	B2	B2	X	X	X	X	X	X	X	B2	X	X	X	X	X	I	X	X	X	X	X	X	X	X	X	X	X	X	X	X	X	X	B2	X
630	Industri Oven, Perapian dan Tungku Pembakar Sejenis Yang Menggunakan Arus Listrik	X	B2	B2	X	X	X	X	X	X	X	B2	X	X	X	X	X	I	X	X	X	X	X	X	X	X	X	X	X	X	X	X	X	X	B2	X
631	Industri Alat Pengangkat Dan Pemindah	X	B2	B2	X	X	X	X	X	X	X	B2	X	X	X	X	X	I	X	X	X	X	X	X	X	X	X	X	X	X	X	X	X	X	B2	X
632	Industri Mesin Kantor Dan Akuntansi Manual	X	B2	B2	X	X	X	X	X	X	X	B2	X	X	X	X	X	I	X	X	X	X	X	X	X	X	X	X	X	X	X	X	X	X	B2	X
633	Industri Mesin Kantor Dan Akuntansi Elektrik	X	B2	B2	X	X	X	X	X	X	X	B2	X	X	X	X	X	I	X	X	X	X	X	X	X	X	X	X	X	X	X	X	X	X	B2	X
634	Industri Mesin Kantor Dan Akuntansi Elektronik	X	B2	B2	X	X	X	X	X	X	X	B2	X	X	X	X	X	I	X	X	X	X	X	X	X	X	X	X	X	X	X	X	X	X	B2	X
635	Industri Mesin Fotocopi	X	B2	B2	X	X	X	X	X	X	X	B2	X	X	X	X	X	I	X	X	X	X	X	X	X	X	X	X	X	X	X	X	X	X	B2	X
636	Industri Mesin dan Peralatan Kantor Lainnya	X	B2	B2	X	X	X	X	X	X	X	B2	X	X	X	X	X	I	X	X	X	T2	X	X	X	X	X	X	X	X	X	X	X	X	B2	X
637	Industri Perkakas Tangan Yang Digerakkan Tenaga	X	B2	B2	X	X	X	X	X	X	X	B2	X	X	X	X	X	I	X	X	X	X	X	X	X	X	X	X	X	X	X	X	X	X	B2	X
638	Industri Mesin Untuk Pembungkus, Pembotolan Dan Pengalengan	X	B2	B2	X	X	X	X	X	X	X	B2	X	X	X	X	X	I	X	X	X	X	X	X	X	X	X	X	X	X	X	X	X	X	B2	X
639	Industri Mesin Timbangan	X	B2	B2	X	X	X	X	X	X	X	B2	X	X	X	X	X	I	X	X	X	X	X	X	X	X	X	X	X	X	X	X	X	X	B2	X
640	Industri Mesin Pendingin	X	B2	B2	X	X	X	X	X	X	X	B2	X	X	X	X	X	I	X	X	X	X	X	X	X	X	X	X	X	X	X	X	X	X	B2	X
641	Industri Mesin Untuk Keperluan Umum Lainnya Ytdl	X	B2	B2	X	X	X	X	X	X	X	B2	X	X	X	X	X	I	X	X	X	X	X	X	X	X	X	X	X	X	X	X	X	X	B2	X
642	Industri Mesin Pertanian Dan Kehutanan	X	B2	B2	X	X	X	X	X	X	X	B2	X	X	X	X	X	I	X	X	X	X	X	X	X	X	X	X	X	X	X	X	X	X	B2	X
643	Industri Mesin dan Perkakas Mesin Untuk Pengerjaan Logam	X	B2	B2	X	X	X	X	X	X	X	B2	X	X	X	X	X	I	X	X	X	X	X	X	X	X	X	X	X	X	X	X	X	X	B2	X
644	Industri Mesin dan Perkakas Mesin Untuk Pengerjaan Kayu	X	B2	B2	X	X	X	X	X	X	X	B2	X	X	X	X	X	I	X	X	X	X	X	X	X	X	X	X	X	X	X	X	X	X	B2	X
645	Industri Mesin dan Perkakas Mesin Untuk Pengerjaan Bahan Bukan Logam Dan Kayu	X	B2	B2	X	X	X	X	X	X	X	B2	X	X	X	X	X	I	X	X	X	X	X	X	X	X	X	X	X	X	X	X	X	X	B2	X
646	Industri Mesin dan Perkakas Mesin Untuk Pengelasan Yang Menggunakan Arus Listrik	X	B2	B2	X	X	X	X	X	X	X	B2	X	X	X	X	X	I	X	X	X	X	X	X	X	X	X	X	X	X	X	X	X	X	B2	X
647	Industri Mesin Metalurgi	X	B2	B2	X	X	X	X	X	X	X	B2	X	X	X	X	X	I	X	X	X	X	X	X	X	X	X	X	X	X	X	X	X	X	B2	X
648	Industri Mesin Penambangan, Penggalian Dan Konstruksi	X	B2	B2	X	X	X	X	X	X	X	B2	X	X	X	X	X	I	X	X	X	X	X	X	X	X	X	X	X	X	X	X	X	X	B2	X
649	Industri Mesin Pengolahan Makanan, Minuman Dan Tembakau	X	B2	B2	X	X	X	X	X	X	X	B2	X	X	X	X	X	I	X	X	X	X	X	X	X	X	X	X	X	X	X	X	X	X	B2	X
650	Industri Kabinet Mesin Jahit	X	B2	B2	X	X	X	X	X	X	X	B2	X	X	X	X	X	I	X	X	X	X	X	X	X	X	X	X	X	X	X	X	X	X	B2	X
651	Industri Mesin Jahit Serta Mesin Cuci Dan Mesin Pengering Untuk Keperluan Niaga	X	B2	B2	X	X	X	X	X	X	X	B2	X	X	X	X	X	I	X	X	X	X	X	X	X	X	X	X	X	X	X	X	X	X	B2	X
652	Industri Mesin Tekstil	X	B2	B2	X	X	X	X	X	X	X	B2	X	X	X	X	X	I	X	X	X	X	X	X	X	X	X	X	X	X	X	X	X	X	B2	X
653	Industri Jarum Mesin Jahit, Rajut, Bordir Dan Sejenisnya	X	B2	B2	X	X	X	X	X	X	X	B2	X	X	X	X	X	I	X	X	X	X	X	X	X	X	X	X	T1,T2,B1	T1,T2,B1	X	X	X	X	B2	X
654	Industri Mesin Penyiapan Dan Pembuatan Produk Kulit	X	B2	B2	X	X	X	X	X	X	X	B2	X	X	X	X	X	I	X	X	X	T1,T2,B1	X	X	X	X	X	X	T1,T2,B1	T1,T2,B1	X	X	X	X	B2	X
655	Industri Mesin Percetakan	X	B2	B2	X	X	X	X	X	X	X	B2	X	X	X	X	X	I	X	X	X	T1,T2,B1	X	X	X	X	X	X	X	X	X	X	X	X	B2	X
656	Industri Mesin Pabrik Kertas	X	B2	B2	X	X	X	X	X	X	X	B2	X	X	X	X	X	I	X	X	X	T1,T2,B1	X	X	X	X	X	X	X	X	X	X	X	X	B2	X
657	Industri Mesin Keperluan Khusus Lainnya	X	B2	B2	X	X	X	X	X	X	X	B2	X	X	X	X	X	I	X	X	X	X	X	X	X	X	X	X	X	X	X	X	X	X	B2	X

No.	Zona/Subzona	ZONA LINDUNG										ZONA BUDI DAYA																								
						Zona Ruang Terbuka Hijau							Zona Pertanian							Zona Perumahan			Zona Sarana Pelayanan Umum					Zona Perdagangan dan Jasa				Zona Lainnya				
	Kegiatan	Zona Badan Air	Zona Hutan Lindung	Zona Ekosistem Mangrove	Zona Perlindungan Setempat	Taman Kota	Taman Kecamatan	Taman Kelurahan	Taman RW	Pemakaman	Jalur Hijau	Zona Hutan Produksi	Tanaman Pangan	Perkebunan	Peternakan	Perikanan Budi Daya	Zona Pembangkitan Tenaga Listrik	Zona Peruntukan Industri	Zona Pariwisata	Perumahan Kepadatan Tinggi	Perumahan Kepadatan Sedang	Perumahan Kepadatan Rendah	SPU Skala Kota	SPU Skala Kecamatan	SPU Skala Kelurahan	SPU Skala RW	Campuran Intensitas Sedang	Perdagangan dan Jasa Skala Kota	Perdagangan dan Jasa Skala WP	Perdagangan dan Jasa Skala SWP	Zona Perkantoran	Instalasi Pengolahan Air Limbah (IPAL)	Pergudangan	Zona Transportasi	Zona Pertahanan dan Keamanan	Zona Badan Jalan
		BA	HL	EM	PS	RT H-2	RT H-3	RT H-4	RT H-5	RT H-7	RT H-8	HPT	P-1	P-3	P-4	IK-2	PTL	KPI	W	R-2	R-3	R-4	SPU-1	SPU-2	SPU-3	SPU-4	C-2	K-1	K-2	K-3	KT	PL-4	PL-6	TR	HK	BJ
658	Industri Kendaraan Bermotor Roda Empat Atau Lebih	X	B2	B2	X	X	X	X	X	X	X	B2	X	X	X	X	X	I	X	X	X	X	X	X	X	X	X	X	X	X	X	X	X	X	B2	X
659	Industri Kendaraan Multiguna Pedesaan	X	B2	B2	X	X	X	X	X	X	X	B2	X	X	X	X	X	I	X	X	X	X	X	X	X	X	X	X	X	X	X	X	X	X	B2	X
660	Industri Karoseri Kendaraan Bermotor Roda Empat Atau Lebih dan Industri Trailer dan Semi Trailer	X	B2	B2	X	X	X	X	X	X	X	B2	X	X	X	X	X	I	X	X	X	X	X	X	X	X	X	X	X	X	X	X	X	X	B2	X
661	Industri Suku Cadang dan Aksesori Kendaraan Bermotor Roda Empat Atau Lebih	X	B2	B2	X	X	X	X	X	X	X	B2	X	X	X	X	X	I	X	X	X	X	X	X	X	X	X	X	X	X	X	X	X	X	B2	X
662	Industri Kapal Dan Perahu	X	B2	B2	X	X	X	X	X	X	X	B2	X	X	X	X	X	I	X	X	X	X	X	X	X	X	X	X	X	X	X	X	X	T2	B2	X
663	Industri Bangunan Lepas Pantai Dan Bangunan Terapung	X	B2	B2	X	X	X	X	X	X	X	B2	X	X	X	X	X	I	X	X	X	X	X	X	X	X	X	X	X	X	X	X	X	X	B2	X
664	Industri Peralatan, Perlengkapan Dan Bagian Kapal	X	B2	B2	X	X	X	X	X	X	X	B2	X	X	X	X	X	I	X	X	X	X	X	X	X	X	X	X	X	X	X	X	X	X	B2	X
665	Industri Pembuatan Kapal dan Perahu Untuk Tujuan Wisata atau Rekreasi dan Olahraga	X	B2	B2	X	X	X	X	X	X	X	B2	X	X	X	X	X	I	X	X	X	X	X	X	X	X	X	X	X	X	X	X	X	T2	B2	X
666	Industri Lokomotif dan Gerbong Kereta	X	B2	B2	X	X	X	X	X	X	X	B2	X	X	X	X	X	I	X	X	X	X	X	X	X	X	X	X	X	X	X	X	X	X	B2	X
667	Industri Pesawat Terbang Dan Perlengkapannya	X	B2	B2	X	X	X	X	X	X	X	B2	X	X	X	X	X	I	X	X	X	X	X	X	X	X	X	X	X	X	X	X	X	X	B2	X
668	Industri Kendaraan Perang	X	B2	B2	X	X	X	X	X	X	X	B2	X	X	X	X	X	I	X	X	X	X	X	X	X	X	X	X	X	X	X	X	X	X	B2	X
669	Industri Sepeda Motor Roda Dua Dan Tiga	X	B2	B2	X	X	X	X	X	X	X	B2	X	X	X	X	X	I	X	X	X	X	X	X	X	X	X	X	X	X	X	X	X	X	B2	X
670	Industri Komponen Dan Perlengkapan Sepeda Motor Roda Dua Dan Tiga	X	B2	B2	X	X	X	X	X	X	X	B2	X	X	X	X	X	I	X	X	X	X	X	X	X	X	X	X	X	X	X	X	X	X	B2	X
671	Industri Sepeda Dan Kursi Roda Termasuk Becak	X	B2	B2	X	X	X	X	X	X	X	B2	X	X	X	X	X	I	X	X	X	X	X	X	X	X	X	X	X	X	X	X	X	X	B2	X
672	Industri Perlengkapan Sepeda Dan Kursi Roda Termasuk Becak	X	B2	B2	X	X	X	X	X	X	X	B2	X	X	X	X	X	I	X	X	X	X	X	X	X	X	X	X	X	X	X	X	X	X	B2	X
673	Industri Alat Angkutan Lainnya YTDL	X	B2	B2	X	X	X	X	X	X	X	B2	X	X	X	X	X	I	X	T2	T2	I	X	X	X	X	X	X	X	X	X	X	X	X	B2	X
674	Industri Furnitur Dari Kayu	X	B2	B2	X	X	X	X	X	X	X	B2	X	X	X	X	X	I	X	I	I	I	X	X	X	X	X	X	T1,T2,B1	T1,T2,B1	X	X	X	X	B2	X
675	Industri Furnitur Dari Rotan Dan Atau Bambu	X	B2	B2	X	X	X	X	X	X	X	B2	X	X	X	X	X	I	X	I	I	I	X	X	X	X	X	X	T1,T2,B1	T1,T2,B1	X	X	X	X	B2	X
676	Industri Furnitur Dari Plastik	X	B2	B2	X	X	X	X	X	X	X	B2	X	X	X	X	X	I	X	X	X	X	X	X	X	X	X	X	T1,T2,B1	T1,T2,B1	X	X	X	X	B2	X
677	Industri Furnitur Dari Logam	X	B2	B2	X	X	X	X	X	X	X	B2	X	X	X	X	X	I	X	X	X	X	X	X	X	X	X	X	T1,T2,B1	T1,T2,B1	X	X	X	X	B2	X
678	Industri Furnitur Lainnya	X	B2	B2	X	X	X	X	X	X	X	B2	X	X	X	X	X	I	X	I	I	I	X	X	X	X	X	X	T1,T2,B1	T1,T2,B1	X	X	X	X	B2	X
679	Industri Permata	X	B2	B2	X	X	X	X	X	X	X	B2	X	X	X	X	X	I	X	X	X	X	X	X	X	X	X	X	X	X	X	X	X	X	B2	X
680	Industri Barang Perhiasan Dari Logam Mulia Untuk Keperluan Pribadi	X	B2	B2	X	X	X	X	X	X	X	B2	X	X	X	X	X	I	X	X	X	X	X	X	X	X	X	X	X	X	X	X	X	X	B2	X
681	Industri Barang Perhiasan Dari Logam Mulia Bukan Untuk Keperluan Pribadi	X	B2	B2	X	X	X	X	X	X	X	B2	X	X	X	X	X	I	X	X	X	X	X	X	X	X	X	X	X	X	X	X	X	X	B2	X
682	Industri Barang Dari Logam Mulia Untuk Keperluan Teknik Dan Atau Laboratorium	X	B2	B2	X	X	X	X	X	X	X	B2	X	X	X	X	X	I	X	X	X	X	X	X	X	X	X	X	X	X	X	X	X	X	B2	X
683	Industri Perhiasan Mutiara	X	B2	B2	X	X	X	X	X	X	X	B2	X	X	X	X	X	I	X	X	X	X	X	X	X	X	X	X	X	X	X	X	X	X	B2	X
684	Industri Barang Lainnya Dari Logam Mulia	X	B2	B2	X	X	X	X	X	X	X	B2	X	X	X	X	X	I	X	X	X	X	X	X	X	X	X	X	X	X	X	X	X	X	B2	X
685	Industri Perhiasan Imitasi dan Barang Sejenis	X	B2	B2	X	X	X	X	X	X	X	B2	X	X	X	X	X	I	X	X	X	X	X	X	X	X	X	X	X	X	X	X	X	X	B2	X
686	Industri Alat Musik Tradisional	X	B2	B2	X	X	X	X	X	X	X	B2	X	X	X	X	X	I	X	I	I	I	X	X	X	X	T1,T2,B1	T1,T2, B1	T1,T2,B1	T1,T2,B1	X	X	X	X	B2	X
687	Industri Alat Musik Bukan Tradisional	X	B2	B2	X	X	X	X	X	X	X	B2	X	X	X	X	X	I	X	I	I	I	X	X	X	X	X	X	X	X	X	X	X	X	B2	X
688	Industri Alat Olahraga	X	B2	B2	X	X	X	X	X	X	X	B2	X	X	X	X	X	I	X	I	I	I	X	X	X	X	X	X	X	T1,T2	X	X	X	X	B2	X
689	Industri Alat Permainan	X	B2	B2	X	X	X	X	X	X	X	B2	X	X	X	X	X	I	X	I	I	I	X	X	X	X	X	X	X	T1,T2	X	X	X	X	B2	X
690	Industri Mainan Anak-anak	X	B2	B2	X	X	X	X	X	X	X	B2	X	X	X	X	X	I	X	T2	T2	T2	X	X	X	X	X	X	X	T1,T2	X	X	X	X	B2	X
691	Industri Furnitur Untuk Operasi, Perawatan Kedokteran Dan Kedokteran Gigi	X	B2	B2	X	X	X	X	X	X	X	B2	X	X	X	X	X	I	X	X	X	X	X	X	X	X	X	X	X	X	X	X	X	X	B2	X
692	Industri Peralatan Kedokteran Dan Kedokteran Gigi, Perlengkapan Orthopaedic Dan Prosthetic	X	B2	B2	X	X	X	X	X	X	X	B2	X	X	X	X	X	I	X	X	X	X	X	X	X	X	X	X	X	X	X	X	X	X	B2	X
693	Industri Kaca Mata	X	B2	B2	X	X	X	X	X	X	X	B2	X	X	X	X	X	I	X	X	X	X	X	X	X	X	X	X	X	X	X	X	X	X	B2	X
694	Industri Peralatan Kedokteran Dan Kedokteran Gigi Serta Perlengkapan Lainnya	X	B2	B2	X	X	X	X	X	X	X	B2	X	X	X	X	X	I	X	X	X	X	X	X	X	X	X	X	X	X	X	X	X	X	B2	X

No.	Zona/Subzona	ZONA LINDUNG										ZONA BUDI DAYA																								
						Zona Ruang Terbuka Hijau							Zona Pertanian							Zona Perumahan			Zona Sarana Pelayanan Umum					Zona Perdagangan dan Jasa				Zona Lainnya					
	Kegiatan	Zona Badan Air	Zona Hutan Lindung	Zona Ekosistem Mangrove	Zona Perlindungan Setempat	Taman Kota	Taman Kecamatan	Taman Kelurahan	Taman RW	Pemakaman	Jalur Hijau	Zona Hutan Produksi	Tanaman Pangan	Perkebunan	Peternakan	Zona Perikanan	Zona Pembangkitan Tenaga Listrik	Zona Peruntukan Industri	Zona Pariwisata	Perumahan Kepadatan Tinggi	Perumahan Kepadatan Sedang	Perumahan Kepadatan Rendah	SPU Skala Kota	SPU Skala Kecamatan	SPU Skala Kelurahan	SPU Skala RW	Campuran Intensitas Sedang	Perdagangan dan Jasa Skala Kota	Perdagangan dan Jasa Skala WP	Perdagangan dan Jasa Skala SWP	Zona Perkantoran	Instalasi Pengolahan Air Limbah (IPAL)	Pergudangan	Zona Transportasi	Zona Pertahanan dan Keamanan	Zona Badan Jalan
		BA	HL	EM	PS	RT H-2	RT H-3	RT H-4	RT H-5	RT H-7	RT H-8	HPT	P-1	P-3	P-4	IK-2	PTL	KPI	W	R-2	R-3	R-4	SPU-1	SPU-2	SPU-3	SPU-4	C-2	K-1	K-2	K-3	KT	PL-4	PL-6	TR	HK	BJ
695	Industri Alat Tulis Dan Gambar Termasuk Perlengkapannya	X	B2	B2	X	X	X	X	X	X	X	B2	X	X	X	X	X	I	X	X	X	X	X	X	X	X	X	X	T1,T2	T1,T2	X	X	X	X	B2	X
696	Industri Pita Mesin Tulis/Gambar	X	B2	B2	X	X	X	X	X	X	X	B2	X	X	X	X	X	I	X	X	X	X	X	X	X	X	X	X	T1,T2	T1,T2	X	X	X	X	B2	X
697	Industri Kerajinan YTDL	X	B2	B2	X	X	X	X	X	X	X	B2	X	X	X	X	X	I	X	I	I	I	X	X	X	X	X	X	T1,T2	T1,T2	X	X	X	X	B2	X
698	Industri Peralatan Untuk Pelindung Keselamatan	X	B2	B2	X	X	X	X	X	X	X	B2	X	X	X	X	X	I	X	X	X	X	X	X	X	X	X	X	T1,T2	T1,T2	X	X	X	X	B2	X
699	Industri Serat Sabut Kelapa	X	B2	B2	X	X	X	X	X	X	X	B2	X	X	X	X	X	I	X	I	I	I	X	X	X	X	X	X	T1,T2	T1,T2	X	X	X	X	B2	X
700	Industri Produksi Radioisotop	X	B2	B2	X	X	X	X	X	X	X	B2	X	X	X	X	X	I	X	X	X	X	X	X	X	X	X	X	X	X	X	X	X	X	B2	X
701	Industri Fabrikasi Elemen Bakar Uranium	X	B2	B2	X	X	X	X	X	X	X	B2	X	X	X	X	X	I	X	X	X	X	X	X	X	X	X	X	X	X	X	X	X	X	B2	X
702	Industri Pengolahan Lainnya YTDL	X	B2	B2	X	X	X	X	X	X	X	B2	X	X	X	X	X	I	X	X	X	X	X	X	X	X	X	X	X	X	X	X	X	X	B2	X
703	Reparasi Produk Logam Siap Pasang Untuk Bangunan, Tangki, Tandon Air Dan Generator Uap	X	B2	B2	X	X	X	X	X	X	X	B2	X	X	X	X	X	I	X	X	X	T2	X	X	X	X	X	X	T2	T2	X	X	T2	X	B2	X
704	Reparasi Produk Senjata Dan Amunisi	X	B2	B2	X	X	X	X	X	X	X	B2	X	X	X	X	X	I	T2	X	X	X	X	X	X	X	T2	T2	T1,T2	X	X	X	T2	X	B2	X
705	Reparasi Produk Logam Pabrikasi Lainnya	X	B2	B2	X	X	X	X	X	X	X	B2	X	X	X	X	X	I	X	X	T1,T2	T1,T2	X	X	X	X	T2	T2	T1	T1	X	X	T1,T2	X	B2	X
706	Reparasi Mesin Untuk Keperluan Umum	X	B2	B2	X	X	X	X	X	X	X	B2	X	X	X	X	X	I	X	X	T1	T1	X	X	X	X	T2	T1	T1	T1	X	X	T1,T2	X	B2	X
707	Reparasi Mesin Untuk Keperluan Khusus	X	B2	B2	X	X	X	X	X	X	X	B2	T2	T2	X	X	X	I	X	X	X	X	X	X	X	X	T2	T2	T2	T2	X	X	T1,T2	X	B2	X
708	Reparasi Alat Ukur, Alat Uji dan Peralatan Navigasi Dan Pengontrol	X	B2	B2	X	X	X	X	X	X	X	B2	X	X	X	X	X	I	X	X	X	X	X	X	X	X	T2	T2	X	X	T1	X	T2	X	B2	X
709	Reparasi Peralatan Iradiasi, Elektromedis Dan Elektroterapi	X	B2	B2	X	X	X	X	X	X	X	B2	X	X	X	X	X	I	X	X	X	X	T2	T2	X	X	T1	T1	T1	T1,T2	X	X	T1	X	B2	X
710	Reparasi Peralatan Fotografi Dan Optik	X	B2	B2	X	X	X	X	X	X	X	B2	X	X	X	X	X	I	X	X	X	X	T2	T2	X	X	T1	T1	T1,T2	T1,T2	T1	X	T1,T2	X	B2	X
711	Reparasi Motor Listrik, Generator Dan Transformator	X	B2	B2	X	X	X	X	X	X	X	B2	X	X	X	X	X	I	X	X	X	T1	X	X	X	X	T2	T2	T2	T2	X	X	T1,T2	X	B2	X
712	Reparasi Baterai Dan Akumulator Listrik	X	B2	B2	X	X	X	X	X	X	X	B2	X	X	X	X	X	I	X	X	X	X	X	X	X	X	T2	T2	X	X	X	X	T2	X	B2	X
713	Reparasi Peralatan Listrik Lainnya	X	B2	B2	X	X	X	X	X	X	X	B2	X	X	X	X	X	I	X	X	X	T1	X	X	X	X	T2	T2	T1,T2	T1,T2	X	X	X	X	B2	I
714	Reparasi Kapal, Perahu Dan Bangunan Terapung	X	B2	B2	X	X	X	X	X	X	X	B2	X	X	X	T2	X	I	T2	X	X	T2	X	X	X	X	X	X	X	T2	X	X	X	T2	B2	X
715	Reparasi Lokomotif Dan Gerbong Kereta	X	B2	B2	X	X	X	X	X	X	X	B2	X	X	X	X	X	I	X	X	X	X	X	X	X	X	X	X	X	X	X	X	T2	I	B2	X
716	Reparasi Pesawat Terbang	X	B2	B2	X	X	X	X	X	X	X	B2	X	X	X	X	X	I	X	X	X	X	X	X	X	X	X	X	X	X	X	X	T2	I	B2	X
717	Reparasi Alat Angkutan Lainnya, Bukan Kendaraan Bermotor	X	B2	B2	X	X	X	X	X	X	X	B2	X	X	X	X	X	I	X	X	X	T1,T2	X	T2	T2	X	X	X	T2	T2	X	X	X	X	B2	X
718	Reparasi Peralatan Lainnya	X	B2	B2	X	X	X	X	X	X	X	B2	X	X	T2	T2	X	I	X	X	X	T1,T2	X	X	X	X	X	X	X	T2	X	X	X	X	B2	X
719	Instalasi/Pemasangan Mesin dan Peralatan Industri	X	B2	B2	X	X	X	X	X	X	X	B2	X	X	X	X	X	I	X	X	X	T1,T2	X	X	X	X	T2	T2	T1,T2	X	X	X	I	X	B2	I
D.	**Pengadaan Listrik, Gas, Uap/Air Panas Dan Udara Dingin**																																			
720	Pembangkitan Tenaga Listrik	X	B2	B2	X	X	X	X	X	X	X	B2	X	X	X	X	I	B1	X	X	X	X	X	X	X	X	X	X	X	X	X	X	X	X	B2	X
721	Transmisi Tenaga Listrik	X	B2	B2	X	X	X	X	X	X	X	B2	X	X	X	X	I	I	X	X	X	X	X	X	X	X	X	X	X	X	X	X	T2	X	B2	X
722	Distribusi Tenaga Listrik	X	T2,B2	T2,B2	T2	I	I	I	I	I	I	I	I	I	I	I	I	I	I	I	I	I	I	I	I	I	I	I	I	I	I	I	I	I	B2	I
723	Penjualan Tenaga Listrik	X	B2	B2	X	X	X	X	X	X	X	B2	X	X	X	X	X	T1, B1	X	X	X	X	X	X	X	X	T2	I	I	I	X	X	X	X	B2	X
724	Pembangkit, Transmisi, Distribusi dan Penjualan Tenaga Listrik Dalam Satu Kesatuan Usaha	X	B2	B2	X	X	X	X	X	X	X	B2	X	X	X	X	I	X	X	X	X	X	X	X	X	X	X	X	X	X	X	X	X	X	B2	X
725	Pembangkit, Transmisi, dan Penjualan Tenaga Listrik Dalam Satu Kesatuan Usaha	X	B2	B2	X	X	X	X	X	X	X	B2	X	X	X	X	I	X	X	X	X	X	X	X	X	X	X	X	X	X	X	X	X	X	B2	X
726	Pembangkit, Distribusi, dan Penjualan Tenaga Listrik Dalam Satu Kesatuan Usaha	X	B2	B2	X	X	X	X	X	X	X	B2	X	X	X	X	I	X	X	X	X	X	X	X	X	X	X	X	X	X	X	X	X	X	B2	X
727	Distribusi, dan Penjualan Tenaga Listrik Dalam Satu Kesatuan Usaha	X	B2	B2	X	X	X	X	X	X	X	B2	X	X	X	X	I	X	X	X	X	X	X	X	X	X	X	X	X	X	X	X	X	X	B2	X
728	Pengoperasian Instalasi Penyediaan Tenaga Listrik	X	B2	B2	X	T2	T2	T2	T2	T2	T2	T2,B2	T2	T2	T2	T2	I	T2	T2	T2	T2	T2	T2	T2	T2	T2	T2	T2	T2	T2	T2	T2	T2	T2	B2	T2
729	Pengoperasian Instalasi Pemanfaatan Tenaga Listrik	X	B2	B2	X	T2	T2	T2	T2	T2	T2	T2,B2	T2	T2	T2	T2	I	T2	T2	T2	T2	T2	T2	T2	T2	T2	T2	T2	T2	T2	T2	T2	T2	T2	B2	T2
730	Aktivitas penunjang tenaga listrik lainnya	X	B2	B2	X	T2	T2	T2	T2	T2	T2	T2,B2	T2	T2	T2	T2	I	T2	T2	T2	T2	T2	T2	T2	T2	T2	T2	T2	T2	T2	T2	T2	T2	T2	B2	T2
731	Pengadaan Gas Alam Dan Buatan	X	B2	B2	X	X	X	X	X	X	X	B2	X	X	X	X	I	X	X	X	X	X	X	X	X	X	X	X	X	X	X	X	X	X	B2	X
732	Distribusi Gas Alam Dan Buatan	X	B2	B2	X	X	X	X	X	X	X	B2	X	X	X	X	I	X	X	X	X	X	X	X	X	X	X	X	X	X	X	X	X	X	B2	X
733	Pengadaan Gas Bio	X	B2	B2	X	X	X	X	X	X	X	B2	X	X	X	X	I	X	X	X	X	X	X	X	X	X	X	X	X	X	X	X	X	X	B2	X
734	Pengadaan Uap/Air Panas Dan Udara Dingin	X	B2	B2	X	X	X	X	X	X	X	B2	X	X	X	X	I	T3	X	X	X	X	X	X	X	X	X	X	X	X	X	X	X	X	B2	X
735	Produksi Es	X	B2	B2	X	X	X	X	X	X	X	B2	X	X	X	X	I	I	I	I	I	I	X	X	X	X	X	I	I	I	X	X	X	X	B2	X
E.	**Treatment Air & Air Limbah, Treatment & Pemulihan Material Sampah, Aktivitas Remediasi**																																			

No.	Zona/Subzona	ZONA LINDUNG										ZONA BUDI DAYA																								
		Zona Badan Air	Zona Hutan Lindung	Zona Ekosistem Mangrove	Zona Perlindungan Setempat	Zona Ruang Terbuka Hijau						Zona Hutan Produksi	Zona Pertanian			Zona Perikanan	Zona Pembangkitan Tenaga Listrik	Zona Peruntukan Industri	Zona Pariwisata	Zona Perumahan			Zona Sarana Pelayanan Umum				Zona Campuran	Zona Perdagangan dan Jasa			Zona Perkantoran	Zona Lainnya		Zona Transportasi	Zona Pertahanan dan Keamanan	Zona Badan Jalan
	Kegiatan					Taman Kota	Taman Kecamatan	Taman Kelurahan	Taman RW	Pemakaman	Jalur Hijau	Hutan Produksi Terbatas	Tanaman Pangan	Perkebunan	Peternakan	Perikanan Budi Daya				Perumahan Kepadatan Tinggi	Perumahan Kepadatan Sedang	Perumahan Kepadatan Rendah	SPU Skala Kota	SPU Skala Kecamatan	SPU Skala Kelurahan	SPU Skala RW	Campuran Intensitas Sedang	Perdagangan dan Jasa Skala Kota	Perdagangan dan Jasa Skala WP	Perdagangan dan Jasa Skala SWP		Instalasi Pengolahan Air Limbah (IPAL)	Pergudangan			
		BA	HL	EM	PS	RT H-2	RT H-3	RT H-4	RT H-5	RT H-7	RT H-8	HPT	P-1	P-3	P-4	IK-2	PTL	KPI	W	R-2	R-3	R-4	SPU-1	SPU-2	SPU-3	SPU-4	C-2	K-1	K-2	K-3	KT	PL-4	PL-6	TR	HK	BJ
736	Penampungan, Penjernihan dan Penyaluran Air Minum	X	T2,B2	B2	T2	T2	T2	T2	T2	T2	T2	T2,B2	T2	T2	T2	I	X	T2	T2	T2	T2	T2	X	X	X	X	I	I	I	I	X	B1	X	X	B2	X
737	Penampungan dan Penyaluran Air Baku	X	T2,B2	B2	T2	T2	T2	T2	T2	T2	T2	T2,B2	I	I	I	I	X	T2	T2	T2	T2	T2	X	X	X	X	I	I	I	I	X	B1	X	X	B2	X
738	Aktivitas Penunjang Treatment Air	X	B2	B2	X	X	X	X	X	X	X	T2,B2	T2	T2	T2	T2	X	I	T2	I	I	I	X	X	X	X	I	I	I	I	X	I	X	X	B2	X
739	Pengumpulan Air Limbah Tidak Berbahaya	X	B2	B2	I	X	X	X	X	X	X	B2	X	X	X	X	X	B1	T2	X	X	T2	X	X	X	X	X	X	X	X	X	I	X	X	B2	X
740	Pengumpulan Air Limbah Berbahaya	X	B2	B2	B1	X	X	X	X	X	X	B2	X	X	X	X	X	B1	X	X	X	X	X	X	X	X	X	X	X	X	X	I	X	X	B2	X
741	Treatment dan Pembuangan Air Limbah Tidak Berbahaya	X	B2	B2	I	X	X	X	X	X	X	B2	X	X	X	X	X	B1	T2	X	X	T2	X	X	X	X	X	X	X	X	X	I	X	X	B2	X
742	Treatment dan Pembuangan Air Limbah Berbahaya	X	B2	B2	B1	X	X	X	X	X	X	B2	X	X	X	X	X	B1	X	X	X	X	X	X	X	X	X	X	X	X	X	I	X	X	B2	X
743	Pengumpulan limbah dan sampah tidak berbahaya	X	B2	B2	B1	X	X	X	X	X	X	B2	X	X	X	X	X	B1	T2	X	X	T2	X	X	X	X	X	X	X	X	X	I	X	X	B2	X
744	Pengumpulan Limbah Berbahaya	X	B2	B2	B1	X	X	X	X	X	X	B2	X	X	X	X	X	B1	X	X	X	X	X	X	X	X	X	X	X	X	X	I	X	X	B2	X
745	Treatment dan Pembuangan Limbah dan Sampah Tidak Berbahaya	X	B2	B2	B1	X	X	X	X	X	X	B2	X	X	X	X	X	B1	T2	X	X	T2	X	X	X	X	X	X	X	X	X	I	X	X	B2	X
746	Produksi Kompos Sampah Organik	X	B2	B2	I	X	X	X	X	X	X	B2	X	X	X	X	X	I	T2	X	X	T2	X	X	X	X	X	X	X	X	X	I	X	X	B2	X
747	Treatment dan Pembuangan Limbah Berbahaya	X	B2	B2	B1	X	X	X	X	X	X	B2	X	X	X	X	X	B1	X	X	X	X	X	X	X	X	X	X	X	X	X	I	X	X	B2	X
748	Pemulihan Material Barang Logam	X	B2	B2	X	X	X	X	X	X	X	B2	X	X	X	X	X	B1	X	X	X	X	X	X	X	X	X	X	X	X	X	B1	X	I	B2	X
749	Pemulihan Material Barang Bukan Logam	X	B2	B2	X	X	X	X	X	X	X	B2	X	X	X	X	X	B1	X	X	X	X	X	X	X	X	X	X	X	X	X	B1	X	X	B2	X
750	Aktivitas Remediasi dan Pengelolaan Limbah dan Sampah Lainnya	X	B2	B2	B1	X	X	X	X	X	X	B2	X	X	X	X	X	B1	X	X	X	X	X	X	X	X	X	X	X	X	X	I	X	X	B2	X
F.	**Konstruksi**																																			
751	Konstruksi Gedung Hunian	X	B2	B2	X	X	X	X	X	X	X	B2	T2,B3	T2	T2	T2	X	X	T2	I	I	I	T2, B1	T2, B1	T2, B1	T2,B1	I	T2,B1	T2,B1	T2,B1	X	T2,B1	X	X	B2	X
752	Konstruksi Gedung Perkantoran	X	B2	B2	X	X	X	X	X	X	X	B2	B3	X	X	X	X	X	X	X	X	T1,T2	X	X	X	X	I	I	I	T1,T2	I		X	X	B2	X
753	Konstruksi Gedung Industri	X	B2	B2	X	X	X	X	X	X	X	B2	B3	X	X	X	X	I	X	X	X	X	X	X	X	X	X	X	X	X	X		I	X	B2	X
754	Konstruksi Gedung Perbelanjaan	X	B2	B2	X	X	X	X	X	X	X	B2	B3	X	X	X	X	B1	X	X	X	T2	X	X	X	X	I	I	I	I	X		X	X	B2	X
755	Konstruksi Gedung Kesehatan	X	B2	B2	X	X	X	X	X	X	X	B2	B3	X	X	X	X	X	X	I	I	I	I	I	I	I	T2	I	I	I	X		X	X	B2	X
756	Konstruksi Gedung Pendidikan	X	B2	B2	X	X	X	X	X	X	X	B2	B3	X	X	X	X	B1	X	X	X	I	I	I	I	I	T2	T2	T2	T2	X		X	X	B2	X
757	Konstruksi Gedung Penginapan	X	B2	B2	X	X	X	X	X	X	X	B2	B3	X	X	X	X	X	I	T1	I	I	T2	T2	T2	T2	T2	I	I	I	X		X	X	B2	X
758	Konstruksi Gedung Tempat Hiburan dan Olahraga	X	B2	B2	X	X	X	X	X	X	X	B2	B3	X	X	X	X	X	I	I	I	I	I	I	I	I	T2	I	I	I	X		X	X	B2	X
759	Konstruksi Gedung Lainnya	X	B2	B2	X	X	X	X	X	X	X	B2	B3	X	X	X	X	X	I	I	I	I	I	I	I	I	T2	I	I	I	I	I	I	I	B2	X
760	Jasa Pekerjaan Konstruksi Prapabrikasi Bangunan Gedung	X	B2	B2	X	X	X	X	X	X	X	B2	B3	X	X	X	X	X	I	I	I	I	I	I	I	I	I	I	I	I	I	I	I	X	B2	X
761	Konstruksi Bangunan Sipil Jalan	I	B2	B2	I	I	I	I	I	I	I	T1,T2,B2	T2,B3	I	I	I	I	I	I	I	I	I	I	I	I	I	I	I	I	I	I	I	I	I	B2	I
762	Konstruksi Bangunan Sipil Jembatan, Jalan Layang, Fly Over, dan Underpass	I	B2	B2	I	I	I	I	I	I	I	T1,T2,B2	T2,B3	I	I	I	I	I	I	I	I	I	I	I	I	I	I	I	I	I	I	I	I	I	B2	I
763	Konstruksi Jalan Rel	I	B2	B2	I	I	I	I	I	I	I	T1,T2,B2	T2,B3	I	I	I	I	I	I	I	I	I	I	I	I	I	I	I	I	I	I	I	I	I	B2	I
764	Konstruksi Terowongan	B1	B2	B2	B1	I	I	I	I	I	I	B2	B3	I	I	I	I	I	I	I	I	I	I	I	I	I	I	I	I	I	I	I	I	I	B2	I
765	Konstruksi Jaringan Irigasi dan Drainase	I	B2	B2	I	I	I	I	I	I	I	B2	I	I	I	I	I	I	I	I	I	I	I	I	I	I	I	I	I	I	I	I	I	I	B2	I
766	Konstruksi Bangunan Sipil Pengolahan Air Bersih	I	B2	B2	I	I	I	I	I	I	I	B2	I	I	I	I	I	I	I	I	I	I	I	I	I	I	I	I	I	I	I	I	I	I	B2	I
767	Konstruksi Bangunan Sipil Prasarana dan Sarana Sistem Pengolahan Limbah Padat, Cair, dan Gas	I	B2	B2	I	I	I	T2	T2	X	X	B2	I	I	I	I	I	I	I	I	I	I	I	I	I	I	I	I	I	I	I	I	I	I	B2	I
768	Konstruksi Bangunan Sipil Elektrikal	I	B2	B2	I	I	I	I	I	I	I	B2	I	I	I	I	I	I	I	I	I	I	I	I	I	I	I	I	I	I	I	I	I	I	B2	I
769	Konstruksi Bangunan Sipil Telekomunikasi untuk Prasarana Transportasi	I	B2	B2	I	I	I	I	I	I	I	B2	B3	I	I	I	I	I	I	I	I	I	I	I	I	I	I	I	I	I	I	I	I	I	B2	T2
770	Konstruksi Sentral Telekomunikasi	X	B2	B2	X	X	X	X	X	X	X	B2	B3	T2	T2	X	X	I	I	I	I	I	I	I	I	I	I	I	I	I	I	I	I	I	B2	T2
771	Pembuatan/Pengeboran Sumur Air Tanah	X	B2	B2	X	X	X	X	X	X	X	B2	I	I	I	I	X	I	I	I	I	I	I	I	I	I	I	I	I	I	I	I	I	I	B2	X
772	Konstruksi Jaringan Irigasi, Komunikasi, dan Limbah Lainnya	X	B2	B2	X	X	X	X	X	X	X	B2	I	I	I	I	X	I	I	I	I	I	I	I	I	I	I	I	I	I	I	I	I	I	B2	T2
773	Konstruksi Bangunan Prasarana Sumber Daya Air	X	B2	B2	X	X	X	X	X	X	X	B2	I	I	I	I	X	I	I	I	I	I	I	I	I	I	I	I	I	I	I	I	I	I	B2	X
774	Konstruksi Bangunan Pelabuhan Bukan Perikanan	X	B2	B2	X	X	X	X	X	X	X	B2	B3	X	X	I	X	T2	X	X	X	X	X	X	X	X	X	X	X	X	X	X	X	X	B2	X

No.	Zona/Subzona	ZONA LINDUNG										ZONA BUDI DAYA																								
		Zona Badan Air	Zona Hutan Lindung	Zona Ekosistem Mangrove	Zona Perlindungan Setempat	Zona Ruang Terbuka Hijau						Zona Hutan Produksi	Zona Pertanian			Zona Perikanan	Zona Pembangkitan Tenaga Listrik	Zona Peruntukan Industri	Zona Pariwisata	Zona Perumahan			Zona Sarana Pelayanan Umum				Zona Campuran	Zona Perdagangan dan Jasa			Zona Perkantoran	Zona Lainnya		Zona Transportasi	Zona Pertahanan dan Keamanan	Zona Badan Jalan
	Kegiatan					Taman Kota	Taman Kecamatan	Taman Kelurahan	Taman RW	Pemakaman	Jalur Hijau	Hutan Produksi Terbatas	Tanaman Pangan	Perkebunan	Peternakan	Perikanan Budi Daya				Perumahan Kepadatan Tinggi	Perumahan Kepadatan Sedang	Perumahan Kepadatan Rendah	SPU Skala Kota	SPU Skala Kecamatan	SPU Skala Kelurahan	SPU Skala RW	Campuran Intensitas Sedang	Perdagangan dan Jasa Skala Kota	Perdagangan dan Jasa Skala WP	Perdagangan dan Jasa Skala SWP		Instalasi Pengolahan Air Limbah (IPAL)	Pergudangan			
		BA	HL	EM	PS	RT H-2	RT H-3	RT H-4	RT H-5	RT H-7	RT H-8	HPT	P-1	P-3	P-4	IK-2	PTL	KPI	W	R-2	R-3	R-4	SPU-1	SPU-2	SPU-3	SPU-4	C-2	K-1	K-2	K-3	KT	PL-4	PL-6	TR	HK	BJ
775	Konstruksi Bangunan Pelabuhan Perikanan	X	B2	B2	X	X	X	X	X	X	X	B2	B3	X	X	I	X	B1	X	X	X	X	X	X	X	X	X	X	X	X	X	X	X	I	B2	X
776	Pengerukan	X	B2	B2	B1	X	X	X	X	X	X	B2	B3	X	X	I	X	B1	X	X	X	X	X	X	X	X	X	X	X	X	X	X	X	I	B2	X
777	Konstruksi Bangunan Sipil Minyak dan Gas Bumi	X	B2	B2	X	X	X	X	X	X	X	B2	B3	X	X	X	X	T2	T2	X	X	X	X	X	X	X	X	X	X	X	X	X	X	T2	X	B2	X
778	Konstruksi Bangunan Sipil Pertambangan	X	B2	B2	X	X	X	X	X	X	X	B2	B3	X	X	X	X	B1	X	X	X	X	X	X	X	X	X	X	X	X	X	X	X	X	B2	X
779	Konstruksi Bangunan Sipil Panas Bumi	X	B2	B2	B1	X	X	X	X	X	X	T2,B2	T2	T2	T2	B1	X	T2	T2	T2	T2	T2	T1,T2	T1,T2	T1,T2	T1,T2	T1,T2,B1	T1,T2	T1,T2	T1,T2	T2	T2	T2	X	B2	X
780	Konstruksi Bangunan Sipil Fasilitas Olah Raga	X	B2	B2	X	X	X	X	X	X	X	B2	B3	T2	X	B1	X	T2	T2	X	T2	T2	T2	T2	T2	T2	X	X	X	X	X	I	X	X	B2	X
781	Konstruksi Bangunan Sipil Lainnya Ytdl	X	B2	B2	X	X	X	X	X	X	X	T2,B2	T2	T2	T2	T2	X	I	I	I	T2	T2	I	I	T2	T2	I	I	T2	T2	I	I	T2	I	B2	X
782	Konstruksi Reservoir Pembangkit Listrik Tenaga Air	B1	B2	B2	B1	B1	B1	B1	B1	B1	B1	B2	B3	B1	B1	B1	B1	B1	B1	B1	B1	B1	B1	B1	T2	T2	B1	B1	T2	T2	B1	I	T2	X	B2	X
783	Jasa Pekerjaan Konstruksi Pelindung Pantai	X	B2	B2	B1	X	X	X	X	X	X	B2	B3	X	X	X	X	B1	I	X	X	X	X	X	X	X	X	X	X	X	I	I	X	X	B2	X
784	Konstruksi Bangunan Sipil Fasilitas Pengolahan Produk Kimia, Petrokimia, Farmasi, dan Industri Lainnya	X	B2	B2	X	X	X	X	X	X	X	B2	B1,B3	T2,B1	T2,B1	T2,B1	X	I	X	X	X	T1,B1	T2, B1	X	X	X	X	X	X	X	X	I	X	T2,B1	B2	X
785	Konstruksi Bangunan Sipil Fasilitas Militer dan Peluncuran Satelit	X	B2	B2	X	X	X	X	X	X	X	B2	B3	X	X	X	X	B1	X	X	X	X	X	X	X	X	X	X	X	X	X	I	T2	X	B2	X
786	Konstruksi Khusus Bangunan Sipil Lainnya Ytdl	X	B2	B2	X	X	X	X	X	X	X	B2	B3	X	X	X	X	I	T2	I	T2	T2	I	T2	T2	T2	I	I	T2	T2	T2	I	T2	X	B2	X
787	Jasa Pekerjaan Konstruksi Prapabrikasi Bangunan Sipil	X	B2	B2	X	X	X	X	X	X	X	B2	B3	X	X	X	X	I	T1,T2,B1	T1,T2	T1,T2	T1,T2	I	I	T2	T2	I	I	T2	T2	T2	I	I	I	B2	X
788	Pembongkaran	T1,B1	B2	T1,B1	T1,B1	T1,B1	T1,B1	T1,B1	T1,B1	T1,B1	T1,B1	B2	B3	T1,B1	T1,B1	T1,B1	T1, B1	B1	T1, B1	T1,B1	T1,B1	T1,B1	T1, B1	T1, B1	T1, B1	T1,B1	T1,B1	T1,B1	T1,B1	T1,B1	T1,B1	T1,B1	T1,B1	T1,B1	B2	T1,B1
789	Penyiapan Lahan	X	B2	T1,B1	T1,B1	T1,B1	T1,B1	T1,B1	T1,B1	T1,B1	T1,B1	B2	T1,B1	T1,B1	T1,B1	T1,B1	T1, B1	T1, B1	T1, B1	T1,B1	T1,B1	T1,B1	T1, B1	T1, B1	T1, B1	T1,B1	T1,B1	T1,B1	T1,B1	T1,B1	T1,B1	T1,B1	T1,B1	T1,B1	B2	T1,B1
790	Instalasi Listrik	I	B2	B2	I	I	I	I	I	I	I	T2,B2	T2	I	I	I	I	I	I	I	I	I	I	I	I	I	I	I	I	I	I	I	I	I	B2	I
791	Instalasi Telekomunikasi	I	B2	B2	I	I	I	I	I	I	I	B2	I	I	I	I	I	I	I	I	I	I	I	I	I	I	I	I	I	I	I	I	I	I	B2	X
792	Instalasi Elektronika	I	B2	B2	I	I	I	I	I	I	I	T2,B2	T2	T2	T2	T2	I	I	I	I	I	I	I	I	I	I	I	I	I	I	I	I	I	I	B2	I
793	Jasa Instalasi Konstruksi Navigasi Laut, Sungai, dan Udara	I	B2	B2	I	I	I	I	I	I	I	B2	B3	I	I	I	I	I	I	I	I	I	I	I	I	I	I	I	I	I	I	I	I	I	B2	X
794	Instalasi Sinyal Dan Telekomunikasi Kereta Api	X	B2	X	X	X	X	X	X	X	X	B2	T2,B1	T2,B1	X	I	X	I	X	X	X	X	X	X	X	X	X	X	X	X	I	I	I	I	B2	I
795	Instalasi Sinyal Dan Rambu-rambu Jalan Raya	X	B2	B2	I	I	I	I	I	I	I	B2	I	I	I	I	I	I	I	I	I	I	I	I	I	I	I	I	I	I	I	I	I	I	B2	I
796	Instalasi Saluran Air (Plambing)	I	B2	B2	I	I	I	I	I	I	I	B2	I	I	I	I	I	I	I	I	I	I	I	I	I	I	I	I	I	I	I	I	I	I	B2	I
797	Instalasi Pemanas Dan Geotermal	X	B2	B2	X	X	X	X	X	X	X	B2	I	I	I	I	X	I	T1,T2	T1,T2	T1,T2	I	T1,T2	T1,T2	T1,T2	T1,T2	I	I	I	I	T1	I	I	I	B2	I
798	Instalasi Minyak Dan Gas	X	B2	B2	X	X	X	X	X	X	X	B2	B3	X	X	X	X	I	T1,T2	T1,T2	T1,T2	T1,T2	T1,T2	T1,T2	T1,T2	T1,T2	T1,T2	T1,T2	T1,T2	T1,T2	T1,T2	I	T1,T2	T1,T2	B2	X
799	Instalasi Pendingin Dan Ventilasi Udara	X	B2	B2	X	X	X	X	X	X	X	B2	I	I	I	I	X	I	I	I	I	I	I	I	I	I	I	I	I	I	I	I	I	I	B2	X
800	Instalasi Mekanikal	I	B2	B2	I	I	I	I	I	I	I	B2	B3	I	I	I	I	I	I	I	I	I	I	I	I	I	I	I	I	I	I	I	I	I	B2	I
801	Instalasi Meteorologi, Klimatologi Dan Geofisika	X	B2	B2	X	X	X	X	X	X	X	B2	B3	X	X	X	X	B1	X	X	X	X	X	X	X	X	I	I	I	I	I	I	X	X	B2	X
802	Instalasi Fasilitas Sumber Radiasi Pengion	X	B2	B2	X	X	X	X	X	X	X	B2	B3	X	X	X	B1	B1	X	X	X	X	X	X	X	X	X	X	X	X	X	X	X	X	B2	X
803	Instalasi Nuklir	X	B2	B2	X	X	X	X	X	X	X	B2	B3	X	X	X	B1	B1	X	X	X	X	X	X	X	X	X	X	X	X	X	X	X	X	B2	X
804	Instalasi Konstruksi Lainnya Ytdl	X	B2	B2	X	X	X	X	X	X	X	B2	B3	X	X	X	X	B1	X	X	X	X	X	X	X	X	X	X	X	X	X	X	X	X	B2	X
805	Pengerjaan Pemasangan Kaca Dan Alumunium	I	B2	B2	I	I	I	X	X	X	X	B2	B3	I	I	I	I	I	I	I	I	I	I	I	I	I	I	I	I	I	I	I	I	I	B2	X
806	Pengerjaan Lantai, Dinding, Peralatan Saniter Dan Plafon	I	B2	B2	I	I	I	I	I	I	I	B2	B3	I	I	I	I	I	I	I	I	I	I	I	I	I	I	I	I	I	I	I	I	I	B2	X
807	Pengecatan	I	B2	B2	I	I	I	I	I	I	I	B2	B3	I	I	I	I	I	I	I	I	I	I	I	I	I	I	I	I	I	I	I	I	I	B2	X
808	Dekorasi Interior	X	B2	B2	X	I	I	I	I	I	I	B2	B3	I	I	I	I	I	I	I	I	I	I	I	I	I	I	I	I	I	I	I	I	I	B2	X
809	Dekorasi Eksterior	X	B2	B2	X	I	I	I	I	I	I	B2	B3	I	I	I	I	I	I	I	I	I	I	I	I	I	I	I	I	I	I	I	I	I	B2	X
810	Penyelesaian Konstruksi Bangunan Lainnya	I	B2	B2	I	I	I	I	I	I	I	B2	B3	I	I	I	I	I	I	I	I	I	I	I	I	I	I	I	I	I	I	I	I	I	B2	I
811	Pemasangan Pondasi Dan Tiang Pancang	B1	B2	B2	B1	B1	B1	B1	B1	B1	B1	B2	B3	B1	B1	B1	B1	I	T1	I	I	I	T1,T2	T1,T2	T1,T2	T1,T2	I	I	I	I	T1	T1	I	T1	B2	T1
812	Pemasangan Perancah (Steiger)	B1	B2	B2	B1	B1	B1	B1	B1	B1	B1	B2	B3	B1	B1	I	B1	I	T1	I	I	I	T1,T2	T1,T2	T1,T2	T1,T2	I	I	I	I	T1	T1	I	T1	B2	T1
813	Pemasangan Rangka dan Atap/Roof Covering	B1	B2	B2	B1	B1	B1	B1	B1	B1	B1	B2	B3	B1	I	I	B1	I	T1	I	I	I	T1,T2	T1,T2	T1,T2	T1,T2	I	I	I	I	T1	T1	T1	T1	B2	T1
814	Pemasangan Kerangka Baja	B1	B2	B2	B1	B1	B1	B1	B1	B1	B1	B2	B3	B1	I	I	B1	I	T1	I	I	I	T1,T2	T1,T2	T1,T2	T1,T2	I	I	I	I	T1	T1	T1	T1	B2	T1
815	Penyewaan Alat Konstruksi Dengan Operator	X	B2	B2	X	X	X	X	X	X	X	B2	B3	X	X	X	X	I	X	X	X	X	X	X	X	X	I	I	I	I	X	I	I	X	B2	X

No.	Zona/Subzona / Kegiatan	ZONA LINDUNG										ZONA BUDI DAYA																								
		Zona Badan Air	Zona Hutan Lindung	Zona Ekosistem Mangrove	Zona Perlindungan Setempat	Zona Ruang Terbuka Hijau						Zona Hutan Produksi	Zona Pertanian			Zona Perikanan	Zona Pembangkitan Tenaga Listrik	Zona Peruntukan Industri	Zona Pariwisata	Zona Perumahan			Zona Sarana Pelayanan Umum				Zona Campuran	Zona Perdagangan dan Jasa			Zona Perkantoran	Zona Lainnya		Zona Transportasi	Zona Pertahanan dan Keamanan	Zona Badan Jalan
						Taman Kota	Taman Kecamatan	Taman Kelurahan	Taman RW	Pemakaman	Jalur Hijau	Hutan Produksi Terbatas	Tanaman Pangan	Perkebunan	Peternakan	Perikanan Budi Daya				Perumahan Kepadatan Tinggi	Perumahan Kepadatan Sedang	Perumahan Kepadatan Rendah	SPU Skala Kota	SPU Skala Kecamatan	SPU Skala Kelurahan	SPU Skala RW	Campuran Intensitas Sedang	Perdagangan dan Jasa Skala Kota	Perdagangan dan Jasa Skala WP	Perdagangan dan Jasa Skala SWP		Instalasi Pengolahan Air Limbah (IPAL)	Pergudangan			
		BA	HL	EM	PS	RT H-2	RT H-3	RT H-4	RT H-5	RT H-7	RT H-8	HPT	P-1	P-3	P-4	IK-2	PTL	KPI	W	R-2	R-3	R-4	SPU-1	SPU-2	SPU-3	SPU-4	C-2	K-1	K-2	K-3	KT	PL-4	PL-6	TR	HK	BJ
816	Konstruksi Khusus Lainnya Ytdl	X	B2	B2	X	X	X	X	X	X	X	B2	B3	T1,B1	T1,B1	T1,B1	T1, B1	I	X	T1,B1	T1,B1	T1,B1	T1, B1	T1, B1	T1, B1	T1,B1	T1,B1	T1,B1	T1,B1	T1,B1	T1,B1	I	B1	X	B2	X
G.	**Perdagangan Besar Dan Eceran; Reparasi Dan Perawatan Mobil Dan Sepeda Motor**																																			
817	Perdagangan Besar Mobil Baru	X	B2	B2	X	X	X	X	X	X	X	B2	X	X	X	X	X	X	X	X	X	X	X	X	X	X	I	I	I	T1,T2	I	X	X	X	B2	X
818	Perdagangan Besar Mobil Bekas	X	B2	B2	X	X	X	X	X	X	X	B2	X	X	X	X	X	X	X	X	X	X	X	X	X	X	I	I	I	I	I	X	X	X	B2	X
819	Perdagangan Eceran Mobil Baru	X	B2	B2	X	X	X	X	X	X	X	B2	X	X	X	X	X	X	X	X	T1,T2	T1,T2	T1,T2,B1	T2	X	X	I	I	I	I	T2	X	X	X	B2	X
820	Perdagangan Eceran Mobil Bekas	X	B2	B2	X	X	X	X	X	X	X	B2	X	X	X	X	X	X	X	X	T1,T2	T1,T2	x	X	X	X	I	I	I	I	X	X	X	X	B2	X
821	Reparasi Mobil	X	B2	B2	X	X	X	X	X	X	X	B2	X	X	X	X	X	B1	X	X	X	T1,T2	X	X	X	X	I	I	I	T1,T2	X	X	X	X	B2	X
822	Pencucian Dan Salon Mobil	X	B2	B2	X	X	X	X	X	X	X	B2	X	X	X	X	X	B1	X	X	T1,T2	I	T1,T2,B1	T1,T2	T1,T2	T1,T2	I	I	I	I	X	X	X	X	B2	X
823	Perdagangan Besar Suku Cadang Dan Aksesori Mobil	X	B2	B2	X	X	X	X	X	X	X	B2	X	X	X	X	X	X	X	X	T1,T2	I	T1,T2,B1	T1,T2	T1,T2	T1,T2	I	I	I	T1,T2	X	X	X	X	B2	X
824	Perdagangan Eceran Suku Cadang Dan Aksesori Mobil	X	B2	B2	X	X	X	X	X	X	X	B2	X	X	X	X	X	X	X	I	I	I	T1,T2,B1	T1,T2	T1,T2	T1,T2	I	I	I	I	X	X	X	X	B2	X
825	Perdagangan Besar Sepeda Motor Baru	X	B2	B2	X	X	X	X	X	X	X	B2	X	X	X	X	X	X	X	X	X	T1,T2	X	X	X	X	I	I	I	T1,T2	X	X	X	X	B2	X
826	Perdagangan Besar Sepeda Motor Bekas	X	B2	B2	X	X	X	X	X	X	X	B2	X	X	X	X	X	X	X	X	X	T1,T2	X	X	X	X	I	I	I	T1,T2	X	X	X	X	B2	X
827	Perdagangan Eceran Sepeda Motor Baru	X	B2	B2	X	X	X	X	X	X	X	B2	X	X	X	X	X	X	X	X	T1,T2	I	T1,T2,B1	T1,T2	T1,T2	T1,T2	I	I	I	I	X	X	X	X	B2	X
828	Perdagangan Eceran Sepeda Motor Bekas	X	B2	B2	X	X	X	X	X	X	X	B2	X	X	X	X	X	X	X	X	T1,T2	I	T1,T2,B1	T1,T2	T1,T2	T1,T2	I	I	I	I	X	X	X	X	B2	X
829	Perdagangan Besar Suku Cadang Sepeda Motor Dan Aksesorinya	X	B2	B2	X	X	X	X	X	X	X	B2	X	X	X	X	X	X	X	X	T1,T2	I	T1,T2,B1	T1,T2	T1,T2	T1,T2	I	I	I	T1,T2	X	X	X	X	B2	X
830	Perdagangan Eceran Suku Cadang Sepeda Motor Dan Aksesorinya	X	B2	B2	X	X	X	X	X	X	X	B2	X	X	X	X	X	X	X	X	T1,T2	I	T1,T2,B1	T1,T2	T1,T2	T1,T2	I	I	I	I	X	X	X	X	B2	X
831	Reparasi Dan Perawatan Sepeda Motor	X	B2	B2	X	X	X	X	X	X	X	B2	X	X	X	X	X	X	X	X	X	T1	T2	T2	T2	T2	I	I	I	I	X	X	X	X	B2	X
832	Perdagangan Besar Atas Dasar Balas Jasa (Fee) Atau Kontrak	X	B2	B2	X	X	X	X	X	X	X	B2	X	X	X	X	X	X	X	X	T1,T2	I	T1,T2,B1	T1,T2	T1,T2	T1,T2	I	I	I	I	X	X	X	X	B2	X
833	Perdagangan Besar Padi Dan Palawija	X	B2	B2	X	X	X	X	X	X	X	B2	B1	I	X	X	X	X	X	X	T1,T2	T1,T2	T1,T2,B1	T1,T2	T1,T2	T1,T2	I	I	I	I	X	X	X	X	B2	X
834	Perdagangan Besar Buah Yang Mengandung Minyak	X	B2	B2	X	X	X	X	X	X	X	B2	X	I	X	X	X	X	X	X	T1,T2	T1,T2	T1,T2,B1	T1,T2	T1,T2	T1,T2	I	I	I	I	X	X	X	X	B2	X
835	Perdagangan Besar Bunga Dan Tanaman Hias	X	B2	B2	X	X	X	X	X	X	X	B2	X	I	X	X	X	X	X	X	T1,T2	T1,T2	T1,T2,B1	T1,T2	T1,T2	T1,T2	I	I	I	I	X	X	X	X	B2	X
836	Perdagangan Besar Tembakau Rajangan	X	B2	B2	X	X	X	X	X	X	X	B2	X	I	X	X	X	X	X	X	T1,T2	T1,T2	T1,T2,B1	T1,T2	T1,T2	T1,T2	I	I	I	I	X	X	X	X	B2	X
837	Perdagangan Besar Binatang Hidup	X	B2	B2	X	X	X	X	X	X	X	B2	X	I	X	X	X	X	X	X	T1,T2	T1,T2	T1,T2,B1	T1,T2	T1,T2	T1,T2	I	I	I	I	X	X	X	X	B2	X
838	Perdagangan Besar Hasil Perikanan	X	B2	B2	X	X	X	X	X	X	X	B2	X	X	I	I	X	X	X	X	T1,T2	T1,T2	T1,T2,B1	T1,T2	T1,T2	T1,T2	I	I	I	I	X	X	X	X	B2	X
839	Perdagangan Besar Hasil Kehutanan Dan Perburuan	X	B2	B2	X	X	X	X	X	X	X	B2	X	X	I	X	X	X	X	X	T1,T2	T1,T2	T1,T2,B1	T1,T2	T1,T2	T1,T2	I	I	I	T2	X	X	X	X	B2	X
840	Perdagangan Besar Kulit Dan Kulit Jangat	X	B2	B2	X	X	X	X	X	X	X	B2	X	X	X	X	X	X	X	X	T1,T2	T1,T2	T1,T2,B1	T1,T2	T1,T2	T1,T2	I	I	I	T2	X	X	X	X	B2	X

No.	Zona/Subzona	ZONA LINDUNG										ZONA BUDI DAYA																							
		Zona Badan Air	Zona Hutan Lindung	Zona Ekosistem Mangrove	Zona Perlindungan Setempat	Zona Ruang Terbuka Hijau						Zona Hutan Produksi	Zona Pertanian			Zona Perikanan	Zona Pembangkitan Tenaga Listrik	Zona Peruntukan Industri	Zona Pariwisata	Zona Perumahan			Zona Sarana Pelayanan Umum				Zona Campuran	Zona Perdagangan dan Jasa			Zona Perkantoran	Zona Lainnya		Zona Transportasi	Zona Pertahanan dan Keamanan	Zona Badan Jalan
	Kegiatan					Taman Kota	Taman Kecamatan	Taman Kelurahan	Taman RW	Pemakaman	Jalur Hijau	Hutan Produksi Terbatas	Tanaman Pangan	Perkebunan	Peternakan	Perikanan Budi Daya				Perumahan Kepadatan Tinggi	Perumahan Kepadatan Sedang	Perumahan Kepadatan Rendah	SPU Skala Kota	SPU Skala Kecamatan	SPU Skala Kelurahan	SPU Skala RW	Campuran Intensitas Sedang	Perdagangan dan Jasa Skala Kota	Perdagangan dan Jasa Skala WP	Perdagangan dan Jasa Skala SWP		Instalasi Pengolahan Air Limbah (IPAL)	Pergudangan			
		BA	HL	EM	PS	RT H-2	RT H-3	RT H-4	RT H-5	RT H-7	RT H-8	HPT	P-1	P-3	P-4	IK-2	PTL	KPI	W	R-2	R-3	R-4	SPU-1	SPU-2	SPU-3	SPU-4	C-2	K-1	K-2	K-3	KT	PL-4	PL-6	TR	HK	BJ
841	Perdagangan Besar Hasil Pertanian Dan Hewan Hidup Lainnya	X	B2	B2	X	X	X	X	X	X	X	B2	X	I	I	X	X	X	X	X	T1,T2	T1,T2	T1,T2,B1	T1,T2	T1,T2	T1,T2	I	I	I	I	X	X	X	X	B2	X
842	Perdagangan Besar Beras	X	B2	B2	X	X	X	X	X	X	X	B2	I	X	X	X	X	X	X	X	T1,T2	T1,T2	T1,T2,B1	T1,T2	T1,T2	T1,T2	I	I	I	I	X	X	X	X	B2	X
843	Perdagangan Besar Buah-buahan	X	B2	B2	X	X	X	X	X	X	X	B2	X	I	X	X	X	X	X	X	T1,T2	T1,T2	T1,T2,B1	T1,T2	T1,T2	T1,T2	I	I	I	I	X	X	X	X	B2	X
844	Perdagangan Besar Sayuran	X	B2	B2	X	X	X	X	X	X	X	B2	I	I	X	X	X	X	X	X	T1,T2	T1,T2	T1,T2,B1	T1,T2	T1,T2	T1,T2	I	I	I	I	X	X	X	X	B2	X
845	Perdagangan Besar Kopi, Teh Dan Kakao	X	B2	B2	X	X	X	X	X	X	X	B2	X	I	X	X	X	X	X	X	T1,T2	T1,T2	T1,T2,B1	T1,T2	T1,T2	T1,T2	I	I	I	I	X	X	X	X	B2	X
846	Perdagangan Besar Minyak dan Lemak Nabati	X	B2	B2	X	X	X	X	X	X	X	B2	X	I	X	X	X	X	X	X	T1,T2	T1,T2	T1,T2,B1	T1,T2	T1,T2	T1,T2	I	I	I	I	X	X	X	X	B2	X
847	Perdagangan Besar Bahan Makanan Dan Minuman Hasil Pertanian Lainnya	X	B2	B2	X	X	X	X	X	X	X	B2	I	I	X	X	X	X	X	X	T1,T2	T1,T2	T1,T2,B1	T1,T2	T1,T2	T1,T2	I	I	I	I	X	X	X	X	B2	X
848	Perdagangan Besar Daging Sapi Dan Daging Sapi Olahan	X	B2	B2	X	X	X	X	X	X	X	B2	X	X	I	X	X	X	X	X	T1,T2	T1,T2	T1,T2,B1	T1,T2	T1,T2	T1,T2	I	I	I	I	X	X	X	X	B2	X
849	Perdagangan Besar Daging Ayam Dan Daging Ayam Olahan	X	B2	B2	X	X	X	X	X	X	X	B2	X	X	I	X	X	X	X	X	T1,T2	T1,T2	T1,T2,B1	T1,T2	T1,T2	T1,T2	I	I	I	I	X	X	X	X	B2	X
850	Perdagangan Besar Daging Dan Daging Olahan Lainnya	X	B2	B2	X	X	X	X	X	X	X	B2	X	X	I	X	X	X	X	X	T1,T2	T1,T2	T1,T2,B1	T1,T2	T1,T2	T1,T2	I	I	I	I	X	X	X	X	B2	X
851	Perdagangan Besar Hasil Olahan Perikanan	X	B2	B2	X	X	X	X	X	X	X	B2	X	X	I	I	X	X	X	X	T1,T2	T1,T2	T1,T2,B1	T1,T2	T1,T2	T1,T2	I	I	I	I	X	X	X	X	B2	X
852	Perdagangan Besar Telur Dan Hasil Olahan Telur	X	B2	B2	X	X	X	X	X	X	X	B2	X	X	I	X	X	X	X	X	T1,T2	T1,T2	T1,T2,B1	T1,T2	T1,T2	T1,T2	I	I	I	I	X	X	X	X	B2	X
853	Perdagangan Besar Susu Dan Produk Susu	X	B2	B2	X	X	X	X	X	X	X	B2	X	X	I	X	X	X	X	X	T1,T2	T1,T2	T1,T2,B1	T1,T2	T1,T2	T1,T2	I	I	I	I	X	X	X	X	B2	X
854	Perdagangan Besar Minyak Dan Lemak Hewani	X	B2	B2	X	X	X	X	X	X	X	B2	X	X	X	X	X	X	X	X	T1,T2	T1,T2	T1,T2,B1	T1,T2	T1,T2	T1,T2	I	I	I	I	X	X	X	X	B2	X
855	Perdagangan Besar Bahan Makanan Dan Minuman Hasil Peternakan Dan Perikanan Lainnya	X	B2	B2	X	X	X	X	X	X	X	B2	X	X	I	I	X	X	X	X	T1,T2	T1,T2	T1,T2,B1	T1,T2	T1,T2	T1,T2	I	I	I	I	X	X	X	X	B2	X
856	Perdagangan Besar Gula, Coklat Dan Kembang Gula	X	B2	B2	X	X	X	X	X	X	X	B2	X	X	X	X	X	X	X	X	T1,T2	T1,T2	T1,T2,B1	T1,T2	T1,T2	T1,T2	I	I	I	I	X	X	X	X	B2	X
857	Perdagangan Besar Produk Roti	X	B2	B2	X	X	X	X	X	X	X	B2	X	X	X	X	X	X	X	X	T1,T2	T1,T2	T1,T2,B1	T1,T2	T1,T2	T1,T2	I	I	I	I	X	X	X	X	B2	X
858	Perdagangan Besar Minuman Beralkohol	X	B2	B2	X	X	X	X	X	X	X	B2	X	X	X	X	X	X	X	X	T1,T2,B1	T1,T2,B1	X	X	X	X	I	I	I	I	X	X	X	X	B2	X
859	Perdagangan Besar Minuman Non Alkohol Bukan Susu	X	B2	B2	X	X	X	X	X	X	X	B2	X	X	X	X	X	X	X	X	T1,T2,B1	T1,T2,B1	T1,T2,B1	T1,T2	T1,T2	T1,T2	I	I	I	I	X	X	X	X	B2	X
860	Perdagangan Besar Rokok Dan Tembakau	X	B2	B2	X	X	X	X	X	X	X	B2	X	X	X	X	X	X	X	X	T1,T2,B1	T1,T2,B1	T1,T2,B1	T1,T2	T1,T2	T1,T2	I	I	I	I	X	X	X	X	B2	X

No.	Zona/Subzona	ZONA LINDUNG										ZONA BUDI DAYA																						
		Zona Badan Air	Zona Hutan Lindung	Zona Ekosistem Mangrove	Zona Perlindungan Setempat	Zona Ruang Terbuka Hijau						Zona Hutan Produksi	Zona Pertanian			Zona Perikanan	Zona Pembangkitan Tenaga Listrik	Zona Peruntukan Industri	Zona Pariwisata	Zona Perumahan			Zona Sarana Pelayanan Umum				Zona Campuran	Zona Perdagangan dan Jasa			Zona Perkantoran	Zona Lainnya		Zona Transportasi	Zona Pertahanan dan Keamanan	Zona Badan Jalan
	Kegiatan					Taman Kota	Taman Kecamatan	Taman Kelurahan	Taman RW	Pemakaman	Jalur Hijau	Hutan Produksi Terbatas	Tanaman Pangan	Perkebunan	Peternakan	Perikanan Budi Daya				Perumahan Kepadatan Tinggi	Perumahan Kepadatan Sedang	Perumahan Kepadatan Rendah	SPU Skala Kota	SPU Skala Kecamatan	SPU Skala Kelurahan	SPU Skala RW	Campuran Intensitas Sedang	Perdagangan dan Jasa Skala Kota	Perdagangan dan Jasa Skala WP	Perdagangan dan Jasa Skala SWP		Instalasi Pengolahan Air Limbah (IPAL)	Pergudangan			
		BA	HL	EM	PS	RT H-2	RT H-3	RT H-4	RT H-5	RT H-7	RT H-8	HPT	P-1	P-3	P-4	IK-2	PTL	KPI	W	R-2	R-3	R-4	SPU-1	SPU-2	SPU-3	SPU-4	C-2	K-1	K-2	K-3	KT	PL-4	PL-6	TR	HK	BJ
861	Perdagangan Besar Makanan Dan Minuman Lainnya	X	B2	B2	X	X	X	X	X	X	X	B2	X	X	X	X	X	X	X	X	T1,T2,B1	T1,T2,B1	T1,T2,B1	T1,T2	T1,T2	T1,T2	I	I	I	I	X	X	X	X	B2	X
862	Perdagangan Besar Tekstil	X	B2	B2	X	X	X	X	X	X	X	B2	X	X	X	X	X	X	X	X	I	I	I	I	I	I	I	I	I	I	X	X	X	X	B2	X
863	Perdagangan Besar Pakaian	X	B2	B2	X	X	X	X	X	X	X	B2	X	X	X	X	X	X	X	X	I	I	I	I	I	I	I	I	I	I	X	X	X	X	B2	X
864	Perdagangan Besar Alas Kaki	X	B2	B2	X	X	X	X	X	X	X	B2	X	X	X	X	X	X	X	X	I	I	I	I	I	I	I	I	I	I	X	X	X	X	B2	X
865	Perdagangan Besar Barang Lainnya Dari Tekstil	X	B2	B2	X	X	X	X	X	X	X	B2	X	X	X	X	X	X	X	X	I	I	I	I	I	I	I	I	I	I	X	X	X	X	B2	X
866	Perdagangan besar tekstil, pakaian dan alas kaki lainnya	X	B2	B2	X	X	X	X	X	X	X	B2	X	X	X	X	X	X	X	X	I	I	I	I	I	I	I	I	I	I	X	X	X	X	B2	X
867	Perdagangan Besar Alat Tulis Dan Gambar	X	B2	B2	X	X	X	X	X	X	X	B2	X	X	X	X	X	X	X	X	I	I	I	I	I	I	I	I	I	I	X	X	X	X	B2	X
868	Perdagangan Besar Barang Percetakan Dan Penerbitan Dalam Berbagai Bentuk	X	B2	B2	X	X	X	X	X	X	X	B2	X	X	X	X	X	X	X	X	I	I	I	I	I	I	I	I	I	I	X	X	X	X	B2	X
869	Perdagangan Besar Alat Fotografi dan Barang Optik	X	B2	B2	X	X	X	X	X	X	X	B2	X	X	X	X	X	X	X	X	I	I	I	I	I	I	I	I	I	I	X	X	X	X	B2	X
870	Perdagangan Besar Obat Farmasi Untuk Manusia	X	B2	B2	X	X	X	X	X	X	X	B2	X	X	X	X	X	X	X	X	I	I	I	I	I	I	I	I	I	I	X	X	X	X	B2	X
871	Perdagangan Besar Obat Tradisional Untuk Manusia	X	B2	B2	X	X	X	X	X	X	X	B2	X	X	X	X	X	X	X	X	I	I	I	I	I	I	I	I	I	I	X	X	X	X	B2	X
872	Perdagangan Besar Kosmetik Untuk Manusia	X	B2	B2	X	X	X	X	X	X	X	B2	X	X	X	X	X	X	X	X	X	T1,T2	I	I	I	I	I	I	I	I	X	X	X	X	B2	X
873	Perdagangan Besar Obat Farmasi Untuk Hewan	X	B2	B2	X	X	X	X	X	X	X	B2	X	X	X	X	X	X	X	X	X	T1,T2	T1,T2,B1	T1,T2	T1,T2	T1,T2	I	I	I	I	X	X	X	X	B2	X
874	Perdagangan Besar Obat Tradisional Untuk Hewan	X	B2	B2	X	X	X	X	X	X	X	B2	X	X	X	X	X	X	X	X	X	T1,T2	T1,T2,B1	T1,T2	T1,T2	T1,T2	I	I	I	I	X	X	X	X	B2	X
875	Perdagangan Besar Kosmetik Untuk Hewan	X	B2	B2	X	X	X	X	X	X	X	B2	X	X	X	X	X	X	X	X	X	T1,T2	T1,T2,B1	T1,T2	T1,T2	T1,T2	I	I	I	I	X	X	X	X	B2	X
876	Perdagangan Besar Bahan Farmasi Untuk Manusia Dan Hewan	X	B2	B2	X	X	X	X	X	X	X	B2	X	X	X	X	X	X	X	X	X	T1,T2	T1,T2,B1	T1,T2	T1,T2	T1,T2	I	I	I	I	X	X	X	X	B2	X
877	Perdagangan Besar Bahan Baku Obat Tradisional Untuk Manusia Dan Hewan	X	B2	B2	X	X	X	X	X	X	X	B2	X	X	X	X	X	X	X	X	X	T1,T2	T1,T2,B1	T1,T2	T1,T2	T1,T2	I	I	I	I	X	X	X	X	B2	X
878	Perdagangan Besar Peralatan Dan Perlengkapan Rumah Tangga	X	B2	B2	X	X	X	X	X	X	X	B2	X	X	X	X	X	X	X	X	X	T1,T2	T1,T2,B1	T1,T2	T1,T2	T1,T2	I	I	I	I	X	X	X	X	B2	X
879	Perdagangan Besar Alat Olahraga	X	B2	B2	X	X	X	X	X	X	X	B2	X	X	X	X	X	X	X	X	T1,T2	I	I	I	I	I	I	I	I	I	X	X	X	X	B2	X
880	Perdagangan Besar Alat Musik	X	B2	B2	X	X	X	X	X	X	X	B2	X	X	X	X	X	X	X	X	T1,T2	I	I	I	I	I	I	I	I	I	X	X	X	X	B2	X
881	Perdagangan Besar Perhiasan Dan Jam	X	B2	B2	X	X	X	X	X	X	X	B2	X	X	X	X	X	X	X	X	T1,T2	I	I	I	I	I	I	I	I	I	X	X	X	X	B2	X
882	Perdagangan Besar Alat Permainan Dan Mainan Anak-anak	X	B2	B2	X	X	X	X	X	X	X	B2	X	X	X	X	X	X	X	X	T1,T2	I	I	I	I	I	I	I	I	I	X	X	X	X	B2	X
883	Perdagangan Besar Berbagai Barang Dan Perlengkapan Rumah Tangga Lainnya Ytdl	X	B2	B2	X	X	X	X	X	X	X	B2	X	X	X	X	X	X	X	X	X	I	X	X	X	X	I	I	I	I	X	X	X	X	B2	X
884	Perdagangan Besar Komputer dan Perlengkapan Komputer	X	B2	B2	X	X	X	X	X	X	X	B2	X	X	X	X	X	X	X	X	X	I	X	X	X	X	I	I	I	I	X	X	X	X	B2	X
885	Perdagangan Besar Piranti Lunak	X	B2	B2	X	X	X	X	X	X	X	B2	X	X	X	X	X	X	X	X	X	I	X	X	X	X	I	I	I	I	X	X	X	X	B2	X
886	Perdagangan Besar Suku Cadang Elektronik	X	B2	B2	X	X	X	X	X	X	X	B2	X	X	X	X	X	X	X	X	X	I	T2	T2	T2	T2	I	I	I	I	X	X	X	X	B2	X
887	Perdagangan Besar Disket, Flash Drive, Pita Audio dan Video, CD dan DVD Kosong	X	B2	B2	X	X	X	X	X	X	X	B2	X	X	X	X	X	X	X	X	X	I	T2	T2	T2	T2	I	I	I	I	X	X	X	X	B2	X
888	Perdagangan Besar Peralatan Telekomunikasi	X	B2	B2	X	X	X	X	X	X	X	B2	X	X	X	X	X	X	X	X	X	I	T2	T2	T2	T2	I	I	I	I	X	X	X	X	B2	X
889	Perdagangan Besar Mesin, Peralatan Dan Perlengkapan Pertanian	X	B2	B2	X	X	X	X	X	X	X	B2	X	X	X	X	X	I	X	X	X	I	T2	T2	T2	T2	I	I	I	I	X	X	X	X	B2	X
890	Perdagangan Besar Mesin Kantor dan Industri Pengolahan, Suku Cadang Dan Perlengkapannya	X	B2	B2	X	X	X	X	X	X	X	B2	X	X	X	X	X	I	X	X	X	I	T2	T2	T2	T2	I	I	I	I	X	X	X	X	B2	X
891	Perdagangan Besar Alat Transportasi Laut, Suku Cadang Dan Perlengkapannya	X	B2	B2	X	X	X	X	X	X	X	B2	X	X	X	X	X	I	X	X	X	X	X	X	X	X	I	I	I	I	X	X	X	X	B2	X
892	Perdagangan Besar Alat Transportasi Darat (Bukan Mobil, Sepeda Motor, Dan Sejenisnya), Suku Cadang Dan Perlengkapannya	X	B2	B2	X	X	X	X	X	X	X	B2	X	X	X	X	X	I	X	X	X	X	X	X	X	X	I	I	I	I	X	X	X	X	B2	X

No.	Zona/Subzona / Kegiatan	ZONA LINDUNG										ZONA BUDI DAYA																									
		Zona Badan Air	Zona Hutan Lindung	Zona Ekosistem Mangrove	Zona Perlindungan Setempat	Zona Ruang Terbuka Hijau						Zona Hutan Produksi	Zona Pertanian			Zona Perikanan	Zona Pembangkitan Tenaga Listrik	Zona Peruntukan Industri	Zona Pariwisata	Zona Perumahan			Zona Sarana Pelayanan Umum				Zona Campuran	Zona Perdagangan dan Jasa			Zona Perkantoran	Zona Lainnya		Zona Transportasi	Zona Pertahanan dan Keamanan	Zona Badan Jalan
						Taman Kota	Taman Kecamatan	Taman Kelurahan	Taman RW	Pemakaman	Jalur Hijau	Hutan Produksi Terbatas	Tanaman Pangan	Perkebunan	Peternakan	Perikanan Budi Daya				Perumahan Kepadatan Tinggi	Perumahan Kepadatan Sedang	Perumahan Kepadatan Rendah	SPU Skala Kota	SPU Skala Kecamatan	SPU Skala Kelurahan	SPU Skala RW	Campuran Intensitas Sedang	Perdagangan dan Jasa Skala Kota	Perdagangan dan Jasa Skala WP	Perdagangan dan Jasa Skala SWP		Instalasi Pengolahan Air Limbah (IPAL)	Pergudangan			
		BA	HL	EM	PS	RT H-2	RT H-3	RT H-4	RT H-5	RT H-7	RT H-8	HPT	P-1	P-3	P-4	IK-2	PTL	KPI	W	R-2	R-3	R-4	SPU-1	SPU-2	SPU-3	SPU-4	C-2	K-1	K-2	K-3	KT	PL-4	PL-6	TR	HK	BJ
893	Perdagangan Besar Alat Transportasi Udara, Suku Cadang Dan Perlengkapannya	X	B2	B2	X	X	X	X	X	X	X	B2	X	X	X	X	X	I	X	X	X	X	X	X	X	X	I	I	I	I	X	X	X	I	B2	X
894	Perdagangan Besar Mesin, Peralatan Dan Perlengkapan Lainnya	X	B2	B2	X	X	X	X	X	X	X	B2	X	X	X	X	X	I	X	X	X	X	X	X	X	X	I	I	I	I	X	X	X	X	B2	X
895	Perdagangan Besar Bahan Bakar Padat, Cair Dan Gas Dan Produk YBDI	X	B2	B2	X	X	X	X	X	X	X	B2	X	X	X	X	X	I	X	X	X	X	X	X	X	X	I	I	I	I	X	X	X	X	B2	X
896	Perdagangan Besar Logam Dan Bijih Logam	X	B2	B2	X	X	X	X	X	X	X	B2	X	X	X	X	X	I	X	X	X	X	X	X	X	X	I	I	I	I	X	X	X	X	B2	X
897	Perdagangan Besar Barang Logam Untuk Bahan Konstruksi	X	B2	B2	X	X	X	X	X	X	X	B2	X	X	X	X	X	I	X	X	X	X	X	X	X	X	I	I	I	I	X	X	X	X	B2	X
898	Perdagangan Besar Kaca	X	B2	B2	X	X	X	X	X	X	X	B2	X	X	X	X	X	I	X	X	X	X	X	X	X	X	I	I	I	I	X	X	X	X	B2	X
899	Perdagangan Besar Genteng, Batu Bata, Ubin Dan Sejenisnya Dari Tanah Liat, Kapur, Semen Atau Kaca	X	B2	B2	X	X	X	X	X	X	X	B2	X	X	X	X	X	I	X	X	X	X	X	X	X	X	I	I	I	I	X	X	X	X	B2	X
900	Perdagangan Besar Semen, Kapur, Pasir Dan Batu	X	B2	B2	X	X	X	X	X	X	X	B2	X	X	X	X	X	I	X	X	X	T1,T2	T1,T2,B1	T1,T2	T1,T2	T1,T2	T1,T2	T1,T2	T1,T2	I	X	X	X	X	B2	X
901	Perdagangan Besar Bahan Konstruksi Dari Porselen	X	B2	B2	X	X	X	X	X	X	X	B2	X	X	X	X	X	I	X	X	X	T1,T2	T1,T2,B1	T1,T2	T1,T2	T1,T2	T1,T2	T1,T2	T1,T2	I	X	X	X	X	B2	X
902	Perdagangan Besar Bahan Konstruksi Dari Kayu	X	B2	B2	X	X	X	X	X	X	X	B2	X	X	X	X	X	I	X	X	X	T1,T2	T1,T2,B1	T1,T2	T1,T2	T1,T2	T1,T2	T1,T2	T1,T2	I	X	X	X	X	B2	X
903	Perdagangan Besar Cat	X	B2	B2	X	X	X	X	X	X	X	B2	X	X	X	X	X	I	X	X	X	T2	T2	T2	T2	T2	I	I	I	I	X	X	X	X	B2	X
904	Perdagangan Besar Berbagai Macam Material Bangunan	X	B2	B2	X	X	X	X	X	X	X	B2	X	X	X	X	X	I	X	X	X	T2	T2	T2	T2	T2	T2	T2	T2	T2	X	X	X	X	B2	X
905	Perdagangan Besar Bahan Konstruksi Lainnya	X	B2	B2	X	X	X	X	X	X	X	B2	X	X	X	X	X	I	X	X	X	T2	T2	T2	T2	T2	T2	T2	T2	T2	X	X	X	X	B2	X
906	Perdagangan Besar Mineral Bukan Logam	X	B2	B2	X	X	X	X	X	X	X	B2	X	X	X	X	X	I	X	X	X	T1,T2	T1,T2,B1	T1,T2	T1,T2	T1,T2	T1,T2	T1,T2	T1,T2	T1,T2	X	X	X	X	B2	X
907	Perdagangan Besar Mineral Radioaktif	X	B2	B2	X	X	X	X	X	X	X	B2	X	X	X	X	X	B1	X	X	X	T1,T2	T1,T2,B1	T1,T2	T1,T2	T1,T2	T1,T2	T1,T2	T1,T2	T1,T2	X	X	X	X	B2	X
908	Perdagangan Besar Zat Radioaktif Dan Pembangkit Radiasi Pengion	X	B2	B2	X	X	X	X	X	X	X	B2	X	X	X	X	X	B1	X	X	X	B1	B1	B1	B1	B1	B1	B1	B1	B1	X	X	X	X	B2	X
909	Perdagangan Besar Bahan Dan Barang Kimia	X	B2	B2	X	X	X	X	X	X	X	B2	X	X	X	X	X	B1	X	X	X	B1	B1	B1	B1	B1	B1	B1	B1	B1	X	X	X	X	B2	X
910	Perdagangan Besar Pupuk Dan Produk Agrokimia	X	B2	B2	X	X	X	X	X	X	X	B2	I	I	I	X	X	B1	X	X	X	B1	B1	B1	B1	B1	B1	B1	B1	B1	X	X	X	X	B2	X
911	Perdagangan Besar Bahan Berbahaya (B1)	X	B2	B2	X	X	X	X	X	X	X	B2	X	X	X	X	X	B1	X	X	X	B1	B1	B1	B1	B1	B1	B1	B1	B1	X	X	X	X	B2	X
912	Perdagangan Besar Bahan Berbahaya Dan Beracun (B2)	X	B2	B2	X	X	X	X	X	X	X	B2	X	X	X	X	X	B1	X	X	X	B1	B1	B1	B1	B1	B1	B1	B1	B1	X	X	X	X	B2	X
913	Perdagangan Besar Alat Laboratorium, Alat Farmasi Dan Alat Kedokteran Untuk Manusia	X	B2	B2	X	X	X	X	X	X	X	B2	X	X	X	X	X	X	X	X	X	T1,T2	T1,T2,B1	T1,T2	T1,T2	T1,T2	T1,T2	T1,T2	T1,T2	T1,T2	X	X	X	X	B2	X
914	Perdagangan Besar Alat Laboratorium, Alat Farmasi Dan Alat Kedokteran Untuk Hewan	X	B2	B2	X	X	X	X	X	X	X	B2	X	X	X	X	X	X	X	X	X	T1,T2	T1,T2,B1	T1,T2	T1,T2	T1,T2	T1,T2	T1,T2	T1,T2	T1,T2	X	X	X	X	B2	X
915	Perdagangan Besar Karet Dan Plastik Dalam Bentuk Dasar	X	B2	B2	X	X	X	X	X	X	X	B2	X	X	X	X	X	I	X	X	X	T1,T2	T1,T2,B1	T1,T2	T1,T2	T1,T2	T1,T2	T1,T2	T1,T2	T1,T2	X	X	X	X	B2	X
916	Perdagangan Besar Kertas Dan Karton	X	B2	B2	X	X	X	X	X	X	X	B2	X	X	X	X	X	I	X	X	X	T1,T2	T1,T2,B1	T1,T2	T1,T2	T1,T2	T1,T2	T1,T2	T1,T2	T1,T2	X	X	X	X	B2	X
917	Perdagangan Besar Barang Dari Kertas Dan Karton	X	B2	B2	X	X	X	X	X	X	X	B2	X	X	X	X	X	I	X	X	X	T1,T2	T1,T2,B1	T1,T2	T1,T2	T1,T2	T1,T2	T1,T2	T1,T2	T1,T2	X	X	X	X	B2	X
918	Perdagangan Besar Barang Bekas Dan Sisa-sisa Tak Terpakai (Scrap)	X	B2	B2	X	X	X	X	X	X	X	B2	X	X	X	X	X	I	X	X	X	T1,T2	T1,T2,B1	T1,T2	T1,T2	T1,T2	T1,T2	T1,T2	T1,T2	T1,T2	X	X	X	X	B2	X
919	Perdagangan Besar Produk Lainnya YTDL	X	B2	B2	X	X	X	X	X	X	X	B2	X	X	X	X	X	I	X	X	X	T1,T2	T1,T2,B1	T1,T2	T1,T2	T1,T2	T1,T2	T1,T2	T1,T2	T1,T2	X	X	X	X	B2	X

No.	Zona/Subzona / Kegiatan	ZONA LINDUNG										ZONA BUDI DAYA																							
		Zona Badan Air	Zona Hutan Lindung	Zona Ekosistem Mangrove	Zona Perlindungan Setempat	Zona Ruang Terbuka Hijau						Zona Hutan Produksi	Zona Pertanian			Zona Perikanan	Zona Pembangkitan Tenaga Listrik	Zona Peruntukan Industri	Zona Pariwisata	Zona Perumahan			Zona Sarana Pelayanan Umum				Zona Campuran	Zona Perdagangan dan Jasa			Zona Perkantoran	Zona Lainnya		Zona Transportasi	Zona Pertahanan dan Keamanan	Zona Badan Jalan
						Taman Kota	Taman Kecamatan	Taman Kelurahan	Taman RW	Pemakaman	Jalur Hijau	Hutan Produksi Terbatas	Tanaman Pangan	Perkebunan	Peternakan	Perikanan Budi Daya				Perumahan Kepadatan Tinggi	Perumahan Kepadatan Sedang	Perumahan Kepadatan Rendah	SPU Skala Kota	SPU Skala Kecamatan	SPU Skala Kelurahan	SPU Skala RW	Campuran Intensitas Sedang	Perdagangan dan Jasa Skala Kota	Perdagangan dan Jasa Skala WP	Perdagangan dan Jasa Skala SWP		Instalasi Pengolahan Air Limbah (IPAL)	Pergudangan			
		BA	HL	EM	PS	RT H-2	RT H-3	RT H-4	RT H-5	RT H-7	RT H-8	HPT	P-1	P-3	P-4	IK-2	PTL	KPI	W	R-2	R-3	R-4	SPU-1	SPU-2	SPU-3	SPU-4	C-2	K-1	K-2	K-3	KT	PL-4	PL-6	TR	HK	BJ
920	Perdagangan Besar Berbagai Macam Barang	X	B2	B2	X	X	X	X	X	X	X	B2	X	X	X	X	X	I	X	X	X	T1,T2	T1,T2,B1	T1,T2	T1,T2	T1,T2	T1,T2	T1,T2	T1,T2	T1,T2	X	X	X	X	B2	X
921	Perdagangan Eceran Berbagai Macam Barang Yang Utamanya Makanan, Minuman Atau Tembakau Di Minimarket/Supermarket/Hypermarket	X	B2	B2	X	X	X	X	X	X	X	B2	X	X	X	X	X	X	X	X	X	X	X	X	X	X	I	I	I	I	X	X	X	X	B2	X
922	Perdagangan Eceran Berbagai Macam Barang Yang Utamanya Makanan, Minuman Atau Tembakau Bukan Di Minimarket/Supermarket/Hypermarket (Tradisional)	X	B2	B2	X	X	X	X	X	X	X	B2	X	X	X	X	X	X	X	X	X	I	I	I	I	I	I	I	I	I	X	X	X	X	B2	X
923	Perdagangan Eceran Berbagai Macam Barang Yang Utamanya Bukan Makanan, Minuman Atau Tembakau Di Toserba (Department Store)	X	B2	B2	X	X	X	X	X	X	X	B2	X	X	X	X	X	X	X	X	X	X	X	X	X	X	I	I	I	I	X	X	X	X	B2	X
924	Perdagangan Eceran Berbagai Macam Barang Yang Utamanya Bukan Makanan, Minuman Atau Tembakau (barang-barang Kelontong) Bukan Di Toserba (Department Store)	X	B2	B2	X	X	X	X	X	X	X	B2	X	X	X	X	X	X	X	I	I	I	I	I	I	I	I	I	I	I	X	X	X	X	B2	X
925	Perdagangan Eceran Padi Dan Palawija	X	B2	B2	X	X	X	X	X	X	X	B2	I	I	I	X	X	X	I	I	I	I	T2	T2	T2	T2	I	I	I	I	X	X	X	X	B2	X
926	Perdagangan Eceran Buah-buahan	X	B2	B2	X	X	T1,T2	T1,T2	X	X	X	B2	I	I	I	X	X	X	I	I	I	I	I	I	I	I	I	I	I	I	X	X	X	X	B2	X
927	Perdagangan Eceran Sayuran	X	B2	B2	X	X	T1,T2	T1,T2	X	X	X	B2	I	I	I	X	X	X	I	I	I	I	I	I	I	I	I	I	I	I	X	X	X	X	B2	X
928	Perdagangan Eceran Hasil Peternakan	X	B2	B2	X	X	X	X	X	X	X	B2	I	I	I	X	X	X	I	I	I	I	I	I	I	I	I	I	I	I	X	X	X	X	B2	X
929	Perdagangan Eceran Hasil Perikanan	X	B2	B2	X	X	X	X	X	X	X	B2	X	X	I	I	X	X	I	I	I	I	I	I	I	I	I	I	I	I	X	X	X	X	B2	X
930	Perdagangan Eceran Hasil Kehutanan dan Perburuan	X	B2	B2	X	X	X	X	X	X	X	B2	I	I	I	X	X	X	I	I	I	I	I	I	I	I	I	I	I	I	X	X	X	X	B2	X
931	Perdagangan Eceran Hasil Pertanian Lainnya	X	B2	B2	X	X	X	X	X	X	X	B2	X	X	X	X	X	X	I	I	I	I	I	I	I	I	I	I	I	I	X	X	X	X	B2	X
932	Perdagangan Eceran Minuman Beralkohol	X	B2	B2	X	X	X	X	X	X	X	B2	X	X	X	X	X	X	I	B1	B1	B1	X	X	X	X	I	B1	B1	B1	X	X	X	X	B2	X
933	Perdagangan Eceran Minuman Tidak Beralkohol	X	B2	B2	X	X	T1,T2	T1,T2	X	X	X	B2	X	X	X	X	X	X	I	I	I	I	I	I	I	I	I	I	I	I	X	X	X	X	B2	X
934	Perdagangan Eceran Khusus Rokok dan Tembakau di Toko	X	B2	B2	X	X	X	X	X	X	X	B2	X	X	X	X	X	X	I	I	I	I	I	I	I	I	I	I	I	I	X	X	X	X	B2	X
935	Perdagangan Eceran Beras	X	B2	B2	X	X	X	X	X	X	X	B2	X	X	X	X	X	X	I	I	I	I	T2	T2	T2	T2	I	I	I	I	X	X	X	X	B2	X
936	Perdagangan Eceran Roti, Kue Kering, serta Kue Basah dan Sejenisnya	X	B2	B2	X	X	X	X	X	X	X	B2	X	X	X	X	X	X	I	I	I	I	I	I	I	I	I	I	I	I	X	X	X	X	B2	X
937	Perdagangan Eceran Kopi, Gula Pasir dan Gula Merah	X	B2	B2	X	X	X	X	X	X	X	B2	X	X	X	X	X	X	I	I	I	I	T2	T2	T2	T2	I	I	I	I	X	X	X	X	B2	X
938	Perdagangan Eceran Tahu, Tempe, Tauco dan Oncom	X	B2	B2	X	X	X	X	X	X	X	B2	X	X	X	X	X	X	I	I	I	I	T2	T2	T2	T2	I	I	I	I	X	X	X	X	B2	X
939	Perdagangan Eceran Daging dan Ikan Olahan	X	B2	B2	X	X	X	X	X	X	X	B2	X	X	X	X	X	X	I	I	I	I	T2	T2	T2	T2	I	I	I	I	X	X	X	X	B2	X
940	Perdagangan Eceran Makanan Lainnya	X	B2	B2	X	X	T1,T2	T1,T2	X	X	X	B2	X	X	X	X	X	X	I	I	I	I	T2	T2	T2	T2	I	I	I	I	X	X	X	X	B2	X
941	Perdagangan Eceran Bahan Bakar Minyak, Bahan Bakar Gas (BBG), dan Liquefied Petroleum Gas (LPG) di Sarana Pengisian Bahan Bakar Transportasi Darat, Laut, dan Udara	X	B2	B2	X	X	X	X	X	X	X	B2	X	X	X	X	X	X	X	X	X	I	I	I	I	I	I	I	I	I	X	X	X	I	B2	X
942	Perdagangan Eceran Bahan Bakar Minyak, Bahan Bakar Gas (BBG), dan Liquefied Petroleum Gas (LPG) Selain Di Sarana Pengisian Bahan Bakar Transportasi Darat, Laut, dan Udara	X	B2	B2	X	X	X	X	X	X	X	B2	X	X	X	X	X	X	X	X	X	I	X	X	X	X	I	I	I	I	X	X	X	X	B2	X
943	Perdagangan Eceran Minyak Pelumas Di Toko	X	B2	B2	X	X	X	X	X	X	X	B2	X	X	X	X	X	X	X	I	I	I	X	X	X	X	I	I	I	I	X	X	X	X	B2	X
944	Perdagangan Eceran Komputer Dan Perlengkapannya	X	B2	B2	X	X	X	X	X	X	X	B2	X	X	X	X	X	X	X	I	I	I	T1	T1	T1	T1	I	I	I	I	X	X	X	X	B2	X
945	Perdagangan Eceran Peralatan Video Game Dan Sejenisnya	X	B2	B2	X	X	X	X	X	X	X	B2	X	X	X	X	X	X	X	I	I	I	X	X	X	X	I	I	I	I	X	X	X	X	B2	X
946	Perdagangan Eceran Piranti Lunak (Software)	X	B2	B2	X	X	X	X	X	X	X	B2	X	X	X	X	X	X	X	I	I	I	T1	T1	T1	T1	I	I	I	I	X	X	X	X	B2	X
947	Perdagangan Eceran Alat Telekomunikasi	X	B2	B2	X	X	X	X	X	X	X	B2	X	X	X	X	X	X	X	T1,T2,B1	T1,T2,B1	I	T1	T1	T1	T1	I	I	I	I	X	X	X	X	B2	X

No.	Zona/Subzona	ZONA LINDUNG										ZONA BUDI DAYA																									
		Zona Badan Air	Zona Hutan Lindung	Zona Ekosistem Mangrove	Zona Perlindungan Setempat	Zona Ruang Terbuka Hijau						Zona Hutan Produksi	Zona Pertanian			Zona Perikanan	Zona Pembangkitan Tenaga Listrik	Zona Peruntukan Industri	Zona Pariwisata	Zona Perumahan			Zona Sarana Pelayanan Umum				Zona Campuran	Zona Perdagangan dan Jasa			Zona Perkantoran	Zona Lainnya		Zona Transportasi	Zona Pertahanan dan Keamanan	Zona Badan Jalan
	Kegiatan					Taman Kota	Taman Kecamatan	Taman Kelurahan	Taman RW	Pemakaman	Jalur Hijau	Hutan Produksi Terbatas	Tanaman Pangan	Perkebunan	Peternakan	Perikanan Budi Daya				Perumahan Kepadatan Tinggi	Perumahan Kepadatan Sedang	Perumahan Kepadatan Rendah	SPU Skala Kota	SPU Skala Kecamatan	SPU Skala Kelurahan	SPU Skala RW	Campuran Intensitas Sedang	Perdagangan dan Jasa Skala Kota	Perdagangan dan Jasa Skala WP	Perdagangan dan Jasa Skala SWP		Instalasi Pengolahan Air Limbah (IPAL)	Pergudangan			
		BA	HL	EM	PS	RT H-2	RT H-3	RT H-4	RT H-5	RT H-7	RT H-8	HPT	P-1	P-3	P-4	IK-2	PTL	KPI	W	R-2	R-3	R-4	SPU-1	SPU-2	SPU-3	SPU-4	C-2	K-1	K-2	K-3	KT	PL-4	PL-6	TR	HK	BJ
948	Perdagangan Eceran Mesin Kantor	X	B2	B2	X	X	X	X	X	X	X	B2	X	X	X	X	X	X	X	T1,T2,B1	T1,T2,B1	I	T1	T1	T1	T1	I	I	I	I	I	X	X	X	B2	X
949	Perdagangan Eceran Khusus Peralatan Audio dan Video di Toko	X	B2	B2	X	X	X	X	X	X	X	B2	X	X	X	X	X	X	X	T1,T2,B1	T1,T2,B1	I	T1	T1	T1	T1	I	I	I	I	X	X	X	X	B2	X
950	Perdagangan Eceran Tekstil	X	B2	B2	X	X	X	X	X	X	X	B2	X	X	X	X	X	X	X	T1,T2,B1	T1,T2,B1	I	T1	T1	T1	T1	I	I	I	I	X	X	X	X	B2	X
951	Perdagangan Eceran Perlengkapan Rumah Tangga Dari Tekstil	X	B2	B2	X	X	X	X	X	X	X	B2	X	X	X	X	X	X	X	T1,T2,B1	T1,T2,B1	I	X	X	X	X	I	I	I	I	X	X	X	X	B2	X
952	Perdagangan Eceran Perlengkapan Jahit Menjahit	X	B2	B2	X	X	X	X	X	X	X	B2	X	X	X	X	X	X	X	T1,T2,B1	T1,T2,B1	I	X	X	X	X	I	I	I	I	X	X	X	X	B2	X
953	Perdagangan Eceran Barang Logam Untuk Bahan Konstruksi	X	B2	B2	X	X	X	X	X	X	X	B2	X	X	X	X	X	X	X	T1,T2,B1	T1,T2,B1	I	X	X	X	X	I	I	I	I	X	X	X	X	B2	X
954	Perdagangan Eceran Kaca	X	B2	B2	X	X	X	X	X	X	X	B2	X	X	X	X	X	X	X	T1,T2,B1	T1,T2,B1	I	X	X	X	X	I	I	I	I	X	X	X	X	B2	X
955	Perdagangan Eceran Genteng, Batu Bata, Ubin Dan Sejenisnya Dari Tanah Liat, Kapur, Semen Atau Kaca	X	B2	B2	X	X	X	X	X	X	X	B2	X	X	X	X	X	X	X	T1,T2,B1	T1,T2,B1	X	X	X	X	X	I	I	I	I	X	X	X	X	B2	X
956	Perdagangan Eceran Semen, Kapur, Pasir Dan Batu	X	B2	B2	X	X	X	X	X	X	X	B2	X	X	X	X	X	X	X	T1,T2,B1	T1,T2,B1	X	X	X	X	X	I	I	I	I	X	X	X	X	B2	X
957	Perdagangan Eceran Bahan Konstruksi Dari Porselen	X	B2	B2	X	X	X	X	X	X	X	B2	X	X	X	X	X	X	X	T1,T2,B1	T1,T2,B1	X	X	X	X	X	I	I	I	I	X	X	X	X	B2	X
958	Perdagangan Eceran Bahan Konstruksi Dari Kayu	X	B2	B2	X	X	X	X	X	X	X	B2	X	X	X	X	X	X	X	T1,T2,B1	T1,T2,B1	X	X	X	X	X	I	I	I	I	X	X	X	X	B2	X
959	Perdagangan Eceran Cat, Pernis Dan Lak	X	B2	B2	X	X	X	X	X	X	X	B2	X	X	X	X	X	X	X	T1,T2,B1	T1,T2,B1	I	X	X	X	X	I	I	I	I	X	X	X	X	B2	X
960	Perdagangan Eceran Berbagai Macam Material Bangunan	X	B2	B2	X	X	X	X	X	X	X	B2	X	X	X	X	X	X	X	T1,T2,B1	T1,T2,B1	I	X	X	X	X	I	I	I	I	X	X	X	X	B2	X
961	Perdagangan Eceran Bahan Dan Barang Konstruksi Lainnya	X	B2	B2	X	X	X	X	X	X	X	B2	X	X	X	X	X	X	X	T1,T2,B1	T1,T2,B1	X	X	X	X	X	I	I	I	I	X	X	X	X	B2	X
962	Perdagangan Eceran Khusus Karpet, Permadani dan Penutup Dinding dan Lantai di Toko	X	B2	B2	X	X	X	X	X	X	X	B2	X	X	X	X	X	X	X	T1,T2,B1	T1,T2,B1	I	X	X	X	X	I	I	I	I	X	X	X	X	B2	X
963	Perdagangan Eceran Furnitur	X	B2	B2	X	X	X	X	X	X	X	B2	X	X	X	X	X	X	X	T1,T2,B1	T1,T2,B1	I	X	X	X	X	I	I	I	I	X	X	X	X	B2	X
964	Perdagangan Eceran Peralatan Listrik Rumah Tangga Dan Peralatan Penerangan Dan Perlengkapannya	X	B2	B2	X	X	X	X	X	X	X	B2	X	X	X	X	X	X	X	I	I	I	T1	T1	T1	T1	I	I	I	I	X	X	X	X	B2	X
965	Perdagangan Eceran Barang Pecah Belah Dan Perlengkapan Dapur Dari Plastik	X	B2	B2	X	X	X	X	X	X	X	B2	X	X	X	X	X	X	X	T1,T2,B1	T1,T2,B1	I	X	X	X	X	I	I	I	I	X	X	X	X	B2	X
966	Perdagangan Eceran Barang Pecah Belah Dan Perlengkapan Dapur Dari Batu Atau Tanah Liat	X	B2	B2	X	X	X	X	X	X	X	B2	X	X	X	X	X	X	X	T1,T2,B1	T1,T2,B1	I	X	X	X	X	I	I	I	I	X	X	X	X	B2	X
967	Perdagangan Eceran Barang Pecah Belah Dan Perlengkapan Dapur Dari Kayu, Bambu Atau Rotan	X	B2	B2	X	X	X	X	X	X	X	B2	X	X	X	X	X	X	X	T1,T2,B1	T1,T2,B1	I	X	X	X	X	I	I	I	I	X	X	X	X	B2	X
968	Perdagangan Eceran Barang Pecah Belah Dan Perlengkapan Dapur Bukan Dari Plastik, Batu, Tanah Liat, Kayu, Bambu Atau Rotan	X	B2	B2	X	X	X	X	X	X	X	B2	X	X	X	X	X	X	X	T1,T2,B1	T1,T2,B1	I	X	X	X	X	I	I	I	I	X	X	X	X	B2	X
969	Perdagangan Eceran Alat Musik	X	B2	B2	X	X	X	X	X	X	X	B2	X	X	X	X	X	X	X	T1,T2,B1	T1,T2,B1	I	T1	I	I	I	I	I	I	I	X	X	X	X	B2	X
970	Perdagangan Eceran Peralatan Dan Perlengkapan Rumah Tangga Lainnya YTDL	X	B2	B2	X	X	X	X	X	X	X	B2	X	X	X	X	X	X	X	T1,T2,B1	T1,T2,B1	I	X	X	X	X	I	I	I	I	X	X	X	X	B2	X
971	Perdagangan Eceran Alat Tulis Menulis Dan Gambar	X	B2	B2	X	X	X	X	X	X	X	B2	X	X	X	X	X	X	X	I	I	I	I	I	I	I	I	I	I	I	I	X	X	X	B2	X
972	Perdagangan Eceran Hasil Pencetakan Dan Penerbitan	X	B2	B2	X	X	X	X	X	X	X	B2	X	X	X	X	X	X	X	T1,T2,B1	T1,T2,B1	I	I	I	I	I	I	I	I	I	X	X	X	X	B2	X
973	Perdagangan Eceran Khusus Rekaman Musik dan Video di Toko	X	B2	B2	X	X	X	X	X	X	X	B2	X	X	X	X	X	X	X	T1,T2,B1	T1,T2,B1	I	T2	T2	T2	T2	I	I	I	I	X	X	X	X	B2	X
974	Perdagangan Eceran Khusus Peralatan Olahraga di Toko	X	B2	B2	X	X	X	X	X	X	X	B2	X	X	X	X	X	X	X	T1,T2,B1	T1,T2,B1	I	T2	T2	T2	T2	I	I	I	I	X	X	X	X	B2	X
975	Perdagangan Eceran Khusus Alat Permainan dan Mainan Anak-anak di Toko	X	B2	B2	X	X	X	X	X	X	X	B2	X	X	X	X	X	X	X	T1,T2,B1	T1,T2,B1	I	T2	T2	T2	T2	I	I	I	I	X	X	X	X	B2	X
976	Perdagangan Eceran Kertas, Kertas Karton Dan Barang Dari Kertas/Karton	X	B2	B2	X	X	X	X	X	X	X	B2	X	X	X	X	X	X	X	I	I	I	I	I	I	I	I	I	I	I	X	X	X	X	B2	X

No.	Zona/Subzona	ZONA LINDUNG										ZONA BUDI DAYA																								
		Zona Badan Air	Zona Hutan Lindung	Zona Ekosistem Mangrove	Zona Perlindungan Setempat	Zona Ruang Terbuka Hijau						Zona Hutan Produksi	Zona Pertanian			Zona Perikanan	Zona Pembangkitan Tenaga Listrik	Zona Peruntukan Industri	Zona Pariwisata	Zona Perumahan			Zona Sarana Pelayanan Umum				Zona Campuran	Zona Perdagangan dan Jasa			Zona Perkantoran	Zona Lainnya		Zona Transportasi	Zona Pertahanan dan Keamanan	Zona Badan Jalan
	Kegiatan					Taman Kota	Taman Kecamatan	Taman Kelurahan	Taman RW	Pemakaman	Jalur Hijau	Hutan Produksi Terbatas	Tanaman Pangan	Perkebunan	Peternakan	Perikanan Budi Daya				Perumahan Kepadatan Tinggi	Perumahan Kepadatan Sedang	Perumahan Kepadatan Rendah	SPU Skala Kota	SPU Skala Kecamatan	SPU Skala Kelurahan	SPU Skala RW	Campuran Intensitas Sedang	Perdagangan dan Jasa Skala Kota	Perdagangan dan Jasa Skala WP	Perdagangan dan Jasa Skala SWP		Instalasi Pengolahan Air Limbah (IPAL)	Pergudangan			
		BA	HL	EM	PS	RT H-2	RT H-3	RT H-4	RT H-5	RT H-7	RT H-8	HPT	P-1	P-3	P-4	IK-2	PTL	KPI	W	R-2	R-3	R-4	SPU-1	SPU-2	SPU-3	SPU-4	C-2	K-1	K-2	K-3	KT	PL-4	PL-6	TR	HK	BJ
977	Perdagangan Eceran Pakaian	X	B2	B2	X	X	X	X	X	X	X	B2	X	X	X	X	X	X	I	I	I	I	T2	T2	T2	T2	I	I	I	I	X	X	X	X	B2	X
978	Perdagangan Eceran Sepatu, Sandal Dan Alas Kaki Lainnya	X	B2	B2	X	X	X	X	X	X	X	B2	X	X	X	X	X	X	I	I	I	I	T2	T2	T2	T2	I	I	I	I	X	X	X	X	B2	X
979	Perdagangan Eceran Pelengkap Pakaian	X	B2	B2	X	X	X	X	X	X	X	B2	X	X	X	X	X	X	I	I	I	I	T2	T2	T2	T2	I	I	I	I	X	X	X	X	B2	X
980	Perdagangan Eceran Tas, Dompet, Koper, Ransel Dan Sejenisnya	X	B2	B2	X	X	X	X	X	X	X	B2	X	X	X	X	X	X	I	I	I	I	T2	T2	T2	T2	I	I	I	I	X	X	X	X	B2	X
981	Perdagangan Eceran Barang Dan Obat Farmasi Untuk Manusia Di Apotik	X	B2	B2	X	X	X	X	X	X	X	B2	X	X	X	X	X	X	I	I	I	I	I	I	I	I	I	I	I	I	X	X	X	X	B2	X
982	Perdagangan Eceran Barang Dan Obat Farmasi Untuk Manusia Bukan Di Apotik	X	B2	B2	X	X	X	X	X	X	X	B2	X	X	X	X	X	X	I	I	I	I	I	I	I	I	I	I	I	I	X	X	X	X	B2	X
983	Perdagangan Eceran Obat Tradisional Untuk Manusia	X	B2	B2	X	X	X	X	X	X	X	B2	X	X	X	X	X	X	X	T1,T2,B1	T1,T2,B1	I	T2	T2	T2	T2	I	I	I	I	X	X	X	X	B2	X
984	Perdagangan Eceran Kosmetik Untuk Manusia	X	B2	B2	X	X	X	X	X	X	X	B2	X	X	X	X	X	X	X	T1,T2,B1	T1,T2,B1	I	T2	T2	T2	T2	I	I	I	I	X	X	X	X	B2	X
985	Perdagangan Eceran Alat Laboratorium, Alat Farmasi Dan Alat Kesehatan Untuk Manusia	X	B2	B2	X	X	X	X	X	X	X	B2	X	X	X	X	X	X	X	T1,T2,B1	T1,T2,B1	X	T2	T2	T2	T2	I	I	I	I	X	X	X	X	B2	X
986	Perdagangan Eceran Barang Dan Obat Farmasi Untuk Hewan Di Apotik Dan Bukan Di Apotik	X	B2	B2	X	X	X	X	X	X	X	B2	X	X	X	X	X	X	X	I	I	I	T2	T2	T2	T2	I	I	I	I	X	X	X	X	B2	X
987	Perdagangan Eceran Obat Tradisional Untuk Hewan	X	B2	B2	X	X	X	X	X	X	X	B2	X	X	X	X	X	X	X	T1,T2,B1	T1,T2,B1	I	T2	T2	T2	T2	I	I	I	I	X	X	X	X	B2	X
988	Perdagangan Eceran Kosmetik Untuk Hewan	X	B2	B2	X	X	X	X	X	X	X	B2	X	X	X	X	X	X	X	T1,T2,B1	T1,T2,B1	T2	T2	T2	T2	T2	I	I	I	I	X	X	X	X	B2	X
989	Perdagangan Eceran Khusus Barang Dan Obat Farmasi, Alat Kedokteran, Parfum Dan Kosmetik Lainnya	X	B2	B2	X	X	X	X	X	X	X	B2	X	X	X	X	X	X	X	T1,T2,B1	T1,T2,B1	I	T2	T2	T2	T2	I	I	I	I	X	X	X	X	B2	X
990	Perdagangan Eceran Alat Fotografi Dan Perlengkapannya	X	B2	B2	X	X	X	X	X	X	X	B2	X	X	X	X	X	X	X	I	I	I	T2	T2	T2	T2	I	I	I	I	X	X	X	X	B2	X
991	Perdagangan Eceran Alat Optik Dan Perlengkapannya	X	B2	B2	X	X	X	X	X	X	X	B2	X	X	X	X	X	X	X	T1,T2,B1	T1,T2,B1	I	T2	T2	T2	T2	I	I	I	I	X	X	X	X	B2	X
992	Perdagangan Eceran Kaca Mata	X	B2	B2	X	X	X	X	X	X	X	B2	X	X	X	X	X	X	X	T1,T2,B1	T1,T2,B1	I	T2	T2	T2	T2	I	I	I	I	X	X	X	X	B2	X
993	Perdagangan Eceran Jam	X	B2	B2	X	X	X	X	X	X	X	B2	X	X	X	X	X	X	X	T1,T2,B1	T1,T2,B1	I	T2	T2	T2	T2	I	I	I	I	X	X	X	X	B2	X
994	Perdagangan Eceran Barang Perhiasan	X	B2	B2	X	X	X	X	X	X	X	B2	X	X	X	X	X	X	X	T1,T2,B1	T1,T2,B1	T2	T2	T2	T2	T2	I	I	I	I	X	X	X	X	B2	X
995	Perdagangan Eceran Perlengkapan Pengendara Kendaraan Bermotor	X	B2	B2	X	X	X	X	X	X	X	B2	X	X	X	X	X	X	X	T1,T2,B1	T1,T2,B1	I	T2	T2	T2	T2	I	I	I	I	X	X	X	X	B2	X
996	Perdagangan Eceran Pembungkus Dari Plastik	X	B2	B2	X	X	X	X	X	X	X	B2	X	X	X	X	X	X	X	I	I	I	T2	T2	T2	T2	I	I	I	I	X	X	X	X	B2	X
997	Perdagangan Eceran khusus barang baru lainnya ytdl	X	B2	B2	X	X	X	X	X	X	X	B2	X	X	X	X	X	X	X	I	I	I	T2	T2	T2	T2	I	I	I	I	X	X	X	X	B2	X
998	Perdagangan Eceran Barang Bekas Perlengkapan Rumah Tangga	X	B2	B2	X	X	X	X	X	X	X	B2	X	X	X	X	X	X	X	I	I	I	T2	T2	T2	T2	I	I	I	I	X	X	X	X	B2	X
999	Perdagangan Eceran Pakaian, Alas Kaki Dan Pelengkap Pakaian Bekas	X	B2	B2	X	X	X	X	X	X	X	B2	X	X	X	X	X	X	X	I	I	I	T2	T2	T2	T2	I	I	I	I	X	X	X	X	B2	X
1000	Perdagangan Eceran Barang Perlengkapan Pribadi Bekas	X	B2	B2	X	X	X	X	X	X	X	B2	X	X	X	X	X	X	X	I	I	I	T2	T2	T2	T2	I	I	I	I	X	X	X	X	B2	X
1001	Perdagangan Eceran Barang Listrik Dan Elektronik Bekas	X	B2	B2	X	X	X	X	X	X	X	B2	X	X	X	X	X	X	X	I	I	I	T2	T2	T2	T2	I	I	I	I	X	X	X	X	B2	X
1002	Perdagangan Eceran Bahan Konstruksi Dan Sanitasi Bekas	X	B2	B2	X	X	X	X	X	X	X	B2	X	X	X	X	X	X	X	T1,T2,B1	T1,T2,B1	T2	T2	T2	T2	T2	I	I	I	I	X	X	X	X	B2	X
1003	Perdagangan Eceran Barang Antik	X	B2	B2	X	X	X	X	X	X	X	B2	X	X	X	X	X	X	X	I	I	I	T2	T2	T2	T2	I	I	I	I	X	X	X	X	B2	X
1004	Perdagangan Eceran Barang Bekas Lainnya	X	B2	B2	X	X	X	X	X	X	X	B2	X	X	X	X	X	X	X	T1,T2,B1	T1,T2,B1	I	T2	T2	T2	T2	I	I	I	I	X	X	X	X	B2	X
1005	Perdagangan Eceran Hewan Piaraan (Pet Animals)	X	B2	B2	X	X	X	X	X	X	X	B2	X	X	X	X	X	X	X	T1,T2,B1	T1,T2,B1	I	X	X	X	X	I	I	I	I	X	X	X	X	B2	X
1006	Perdagangan Eceran Hewan Ternak	X	B2	B2	X	X	X	X	X	X	X	B2	X	I	I	X	X	X	X	T1,T2,B1	T1,T2,B1	I	X	X	X	X	I	I	I	I	X	X	X	X	B2	X
1007	Perdagangan Eceran Ikan Hias	X	B2	B2	X	X	X	X	X	X	X	B2	X	X	X	I	X	X	X	T1,T2,B1	T1,T2,B1	I	X	X	X	X	I	I	I	I	X	X	X	X	B2	X
1008	Perdagangan Eceran Pakan Ternak/Unggas/Ikan dan Hewan Piaraan	X	B2	B2	X	X	X	X	X	X	X	B2	X	I	I	X	X	X	X	I	I	I	T2	T2	T2	T2	I	I	I	I	X	X	X	X	B2	X

No.	Zona/Subzona / Kegiatan	ZONA LINDUNG										ZONA BUDI DAYA																								
		Zona Badan Air	Zona Hutan Lindung	Zona Ekosistem Mangrove	Zona Perlindungan Setempat	Zona Ruang Terbuka Hijau						Zona Hutan Produksi	Zona Pertanian			Zona Perikanan	Zona Pembangkitan Tenaga Listrik	Zona Peruntukan Industri	Zona Pariwisata	Zona Perumahan			Zona Sarana Pelayanan Umum				Zona Campuran	Zona Perdagangan dan Jasa			Zona Perkantoran	Zona Lainnya		Zona Transportasi	Zona Pertahanan dan Keamanan	Zona Badan Jalan
						Taman Kota	Taman Kecamatan	Taman Kelurahan	Taman RW	Pemakaman	Jalur Hijau	Hutan Produksi Terbatas	Tanaman Pangan	Perkebunan	Peternakan	Perikanan Budi Daya				Perumahan Kepadatan Tinggi	Perumahan Kepadatan Sedang	Perumahan Kepadatan Rendah	SPU Skala Kota	SPU Skala Kecamatan	SPU Skala Kelurahan	SPU Skala RW	Campuran Intensitas Sedang	Perdagangan dan Jasa Skala Kota	Perdagangan dan Jasa Skala WP	Perdagangan dan Jasa Skala SWP		Instalasi Pengolahan Air Limbah (IPAL)	Pergudangan			
		BA	HL	EM	PS	RT H-2	RT H-3	RT H-4	RT H-5	RT H-7	RT H-8	HPT	P-1	P-3	P-4	IK-2	PTL	KPI	W	R-2	R-3	R-4	SPU-1	SPU-2	SPU-3	SPU-4	C-2	K-1	K-2	K-3	KT	PL-4	PL-6	TR	HK	BJ
1009	Perdagangan Eceran Bunga Potong/Florist	X	B2	B2	X	X	X	X	X	X	X	B2	X	X	X	X	X	X	X	I	I	I	T2	T2	T2	T2	I	I	I	I	X	X	X	X	B2	X
1010	Perdagangan Eceran Tanaman Dan Bibit Tanaman	X	B2	B2	X	X	X	X	X	X	X	B2	I	I	X	X	X	X	X	T1,T2,B1	T1,T2,B1	I	T2	T2	T2	T2	I	I	I	I	X	X	X	X	B2	X
1011	Perdagangan Eceran Pupuk Dan Pemberantas Hama	X	B2	B2	X	X	X	X	X	X	X	B1,B2	B1	B1	X	X	X	X	X	T1,T2,B1	T1,T2,B1	I	T2	T2	T2	T2	I	I	I	I	X	X	X	X	B2	X
1012	Perdagangan Eceran Perlengkapan Dan Media Tanaman Hias	X	B2	B2	X	X	X	X	X	X	X	B2	X	I	X	X	X	X	X	I	I	I	T2	T2	T2	T2	I	I	I	I	X	X	X	X	B2	X
1013	Perdagangan Eceran Minyak Tanah	X	B2	B2	X	X	X	X	X	X	X	B2	X	X	X	X	X	X	X	I	I	I	X	X	X	X	I	I	I	I	X	X	X	X	B2	X
1014	Perdagangan Eceran Gas Elpiji	X	B2	B2	X	X	X	X	X	X	X	B2	X	X	X	X	X	X	X	I	I	I	X	X	X	X	I	I	I	I	X	X	X	X	B2	X
1015	Perdagangan Eceran Bahan Kimia	X	B2	B2	X	X	X	X	X	X	X	B2	X	X	X	X	X	X	X	T1,T2,B1	T1,T2,B1	I	X	X	X	X	I	I	I	I	X	X	X	X	B2	X
1016	Perdagangan Eceran Aromatik/Penyegar (Minyak Atsiri)	X	B2	B2	X	X	X	X	X	X	X	B2	X	X	X	X	X	X	X	I	I	I	X	X	X	X	I	I	I	I	X	X	X	X	B2	X
1017	Perdagangan Eceran Bahan Kimia, dan Aromatik/Penyegar (Minyak Atsiri), Dan Bahan Bakar Bukan Bahan Bakar Untuk Kendaraan Bermotor Lainnnya	X	B2	B2	X	X	X	X	X	X	X	B2	X	X	X	X	X	X	X	T1,T2,B1	T1,T2,B1	T2	T2	T2	T2	T2	I	I	I	I	X	X	X	X	B2	X
1018	Perdagangan Eceran Barang Kerajinan Dari Kayu, Bambu, Rotan, Pandan, Rumput Dan Sejenisnya	X	B2	B2	X	X	X	X	X	X	X	B2	X	X	X	X	X	X	X	I	I	I	T2	T2	T2	T2	I	I	I	I	X	X	X	X	B2	X
1019	Perdagangan Eceran Barang Kerajinan Dari Kulit, Tulang, Tanduk, Gading, Bulu Dan Binatang/Hewan Yang Diawetkan	X	B2	B2	X	X	X	X	X	X	X	B2	X	X	X	X	X	X	X	I	I	I	T2	T2	T2	T2	I	I	I	I	X	X	X	X	B2	X
1020	Perdagangan Eceran Barang Kerajinan Dari Logam	X	B2	B2	X	X	X	X	X	X	X	B2	X	X	X	X	X	X	X	I	I	I	T2	T2	T2	T2	I	I	I	I	X	X	X	X	B2	X
1021	Perdagangan Eceran Barang Kerajinan Dari Keramik	X	B2	B2	X	X	X	X	X	X	X	B2	X	X	X	X	X	X	X	I	I	I	T2	T2	T2	T2	I	I	I	I	X	X	X	X	B2	X
1022	Perdagangan Eceran Lukisan	X	B2	B2	X	X	X	X	X	X	X	B2	X	X	X	X	X	X	X	I	I	I	T2	T2	T2	T2	I	I	I	I	X	X	X	X	B2	X
1023	Perdagangan Eceran Barang Kerajinan Dan Lukisan Lainnya	X	B2	B2	X	X	X	X	X	X	X	B2	X	X	X	X	X	X	X	I	I	I	T2	T2	T2	T2	I	I	I	I	X	X	X	X	B2	X
1024	Perdagangan Eceran Mesin Pertanian dan Perlengkapannya	X	B2	B2	X	X	X	X	X	X	X	B2	X	X	X	X	X	X	X	T1,T2,B1	T1,T2,B1	I	X	X	X	X	I	I	I	I	X	X	X	X	B2	X
1025	Perdagangan Eceran Mesin Jahit dan Perlengkapannya	X	B2	B2	X	X	X	X	X	X	X	B2	X	X	X	X	X	X	X	T1,T2,B1	T1,T2,B1	I	T2	T2	T2	T2	I	I	I	I	X	X	X	X	B2	X
1026	Perdagangan Eceran Mesin Lainnya dan Perlengkapannya	X	B2	B2	X	X	X	X	X	X	X	B2	X	X	X	X	X	X	X	T1,T2,B1	T1,T2,B1	I	T2	T2	T2	T2	I	I	I	I	X	X	X	X	B2	X
1027	Perdagangan Eceran Alat Transportasi Darat Tidak Bermotor Dan Perlengkapannya	X	B2	B2	X	X	X	X	X	X	X	B2	X	X	X	X	X	X	X	T1,T2,B1	T1,T2,B1	I	T2	T2	T2	T2	I	I	I	I	X	X	X	X	B2	X
1028	Perdagangan Eceran Alat Transportasi Air Dan Perlengkapannya	X	B2	B2	X	X	X	X	X	X	X	B2	X	X	X	X	X	X	X	T1,T2,B1	T1,T2,B1	I	X	X	X	X	I	I	I	I	X	X	X	X	B2	X
1029	Perdagangan Eceran Alat-Alat Pertanian	X	B2	B2	X	X	X	X	X	X	X	B2	I	I	X	X	X	X	X	T1,T2,B1	T1,T2,B1	I	T2	T2	T2	T2	I	I	I	I	X	X	X	X	B2	X
1030	Perdagangan Eceran Alat-Alat Pertukangan	X	B2	B2	X	X	X	X	X	X	X	B2	X	X	X	X	X	X	X	T1,T2,B1	T1,T2,B1	I	T2	T2	T2	T2	I	I	I	I	X	X	X	X	B2	X
1031	Perdagangan Eceran Kaki Lima Dan Los Pasar Komoditi Padi Dan Palawija	X	B2	B2	X	X	X	X	X	X	X	B2	X	X	X	X	X	X	X	T1,T2,B1	T1,T2,B1	X	T1,T2,B1	T1,T2,B1	T1,T2,B1	T1,T2,B1	I	I	I	I	X	X	X	X	B2	X
1032	Perdagangan Eceran Kaki Lima Dan Los Pasar Komoditi Buah-Buahan	X	B2	B2	X	X	X	X	X	X	X	B2	X	X	X	X	X	X	X	T1,T2,B1	T1,T2,B1	X	T1,T2,B1	T1,T2,B1	T1,T2,B1	T1,T2,B1	I	I	I	I	X	X	X	X	B2	X
1033	Perdagangan Eceran Kaki Lima Dan Los Pasar Komoditi Sayur-Sayuran	X	B2	B2	X	X	X	X	X	X	X	B2	X	X	X	X	X	X	X	T1,T2,B1	T1,T2,B1	X	T1,T2,B1	T1,T2,B1	T1,T2,B1	T1,T2,B1	I	I	I	I	X	X	X	X	B2	X
1034	Perdagangan Eceran Kaki Lima Dan Los Pasar Komoditi Hasil Peternakan	X	B2	B2	X	X	X	X	X	X	X	B2	X	X	X	X	X	X	X	T1,T2,B1	T1,T2,B1	X	T1,T2,B1	T1,T2,B1	T1,T2,B1	T1,T2,B1	I	I	I	I	X	X	X	X	B2	X
1035	Perdagangan Eceran Kaki Lima Dan Los Pasar Komoditi Hasil Perikanan	X	B2	B2	X	X	X	X	X	X	X	B2	X	X	X	X	X	X	X	T1,T2,B1	T1,T2,B1	X	T1,T2,B1	T1,T2,B1	T1,T2,B1	T1,T2,B1	I	I	I	I	X	X	X	X	B2	X

No.	Zona/Subzona	ZONA LINDUNG										ZONA BUDI DAYA																							
		Zona Badan Air	Zona Hutan Lindung	Zona Ekosistem Mangrove	Zona Perlindungan Setempat	Zona Ruang Terbuka Hijau						Zona Hutan Produksi	Zona Pertanian			Zona Perikanan	Zona Pembangkitan Tenaga Listrik	Zona Peruntukan Industri	Zona Pariwisata	Zona Perumahan			Zona Sarana Pelayanan Umum				Zona Campuran	Zona Perdagangan dan Jasa			Zona Perkantoran	Zona Lainnya		Zona Transportasi	Zona Pertahanan dan Keamanan	Zona Badan Jalan
	Kegiatan					Taman Kota	Taman Kecamatan	Taman Kelurahan	Taman RW	Pemakaman	Jalur Hijau	Hutan Produksi Terbatas	Tanaman Pangan	Perkebunan	Peternakan	Perikanan Budi Daya				Perumahan Kepadatan Tinggi	Perumahan Kepadatan Sedang	Perumahan Kepadatan Rendah	SPU Skala Kota	SPU Skala Kecamatan	SPU Skala Kelurahan	SPU Skala RW	Campuran Intensitas Sedang	Perdagangan dan Jasa Skala Kota	Perdagangan dan Jasa Skala WP	Perdagangan dan Jasa Skala SWP		Instalasi Pengolahan Air Limbah (IPAL)	Pergudangan			
		BA	HL	EM	PS	RT H-2	RT H-3	RT H-4	RT H-5	RT H-7	RT H-8	HPT	P-1	P-3	P-4	IK-2	PTL	KPI	W	R-2	R-3	R-4	SPU-1	SPU-2	SPU-3	SPU-4	C-2	K-1	K-2	K-3	KT	PL-4	PL-6	TR	HK	BJ
1036	Perdagangan Eceran Kaki Lima Dan Los Pasar Komoditi Hasil Kehutanan Dan Perburuan	X	B2	B2	X	X	X	X	X	X	X	B2	X	X	X	X	X	X	X	T1,T2,B1	T1,T2,B1	X	T1,T2,B1	T1,T2,B1	T1,T2,B1	T1,T2,B1	I	I	I	I	X	X	X	X	B2	X
1037	Perdagangan Eceran Kaki Lima Dan Los Pasar Komoditi Tanaman Hias Dan Hasil Pertanian Lainnya	X	B2	B2	X	X	X	X	X	X	X	B2	X	X	X	X	X	X	X	T1,T2,B1	T1,T2,B1	X	T1,T2,B1	T1,T2,B1	T1,T2,B1	T1,T2,B1	I	I	I	I	X	X	X	X	B2	X
1038	Perdagangan Eceran Kaki Lima Dan Los Pasar Beras	X	B2	B2	X	X	X	X	X	X	X	B2	X	X	X	X	X	X	X	T1,T2,B1	T1,T2,B1	X	T1,T2,B1	T1,T2,B1	T1,T2,B1	T1,T2,B1	I	I	I	I	X	X	X	X	B2	X
1039	Perdagangan Eceran Kaki Lima Dan Los Pasar Roti, Kue Kering, Kue Basah Dan Sejenisnya	X	B2	B2	X	X	X	X	X	X	X	B2	X	X	X	X	X	X	X	T1,T2,B1	T1,T2,B1	X	T1,T2,B1	T1,T2,B1	T1,T2,B1	T1,T2,B1	I	I	I	I	X	X	X	X	B2	X
1040	Perdagangan Eceran Kaki Lima Dan Los Pasar Kopi, Gula Pasir, Gula Merah dan Sejenisnya	X	B2	B2	X	X	X	X	X	X	X	B2	X	X	X	X	X	X	X	T1,T2,B1	T1,T2,B1	X	T1,T2,B1	T1,T2,B1	T1,T2,B1	T1,T2,B1	I	I	I	I	X	X	X	X	B2	X
1041	Perdagangan Eceran Kaki Lima Dan Los Pasar Tahu, Tempe, Tauco dan Oncom	X	B2	B2	X	X	X	X	X	X	X	B2	X	X	X	X	X	X	X	T1,T2,B1	T1,T2,B1	X	T1,T2,B1	T1,T2,B1	T1,T2,B1	T1,T2,B1	I	I	I	I	X	X	X	X	B2	X
1042	Perdagangan Eceran Kaki Lima Dan Los Pasar Daging Olahan Dan Ikan Olahan	X	B2	B2	X	X	X	X	X	X	X	B2	X	X	X	X	X	X	X	T1,T2,B1	T1,T2,B1	X	T1,T2,B1	T1,T2,B1	T1,T2,B1	T1,T2,B1	I	I	I	I	X	X	X	X	B2	X
1043	Perdagangan Eceran Kaki Lima Dan Los Pasar Minuman	X	B2	B2	X	X	X	X	X	X	X	B2	X	X	X	X	X	X	X	T1,T2,B1	T1,T2,B1	X	T1,T2,B1	T1,T2,B1	T1,T2,B1	T1,T2,B1	I	I	I	I	X	X	X	X	B2	X
1044	Perdagangan Eceran Kaki Lima Dan Los Pasar Rokok Dan Tembakau	X	B2	B2	X	X	X	X	X	X	X	B2	X	X	X	X	X	X	X	T1,T2,B1	T1,T2,B1	X	T1,T2,B1	T1,T2,B1	T1,T2,B1	T1,T2,B1	I	I	I	I	X	X	X	X	B2	X
1045	Perdagangan Eceran Kaki Lima Dan Los Pasar Pakan Ternak, Pakan Unggas Dan Pakan Ikan	X	B2	B2	X	X	X	X	X	X	X	B2	X	X	X	X	X	X	X	T1,T2,B1	T1,T2,B1	X	T1,T2,B1	T1,T2,B1	T1,T2,B1	T1,T2,B1	I	I	I	I	X	X	X	X	B2	X
1046	Perdagangan Eceran Kaki Lima Dan Los Pasar Komoditi Makanan dan Minuman YTDL	X	B2	B2	X	X	X	X	X	X	X	B2	X	X	X	X	X	X	X	T1,T2,B1	T1,T2,B1	X	T1,T2,B1	T1,T2,B1	T1,T2,B1	T1,T2,B1	I	I	I	I	X	X	X	X	B2	X
1047	Perdagangan Eceran Kaki Lima dan Los Pasar Tekstil	X	B2	B2	X	X	X	X	X	X	X	B2	X	X	X	X	X	X	X	T1,T2,B1	T1,T2,B1	X	T1,T2,B1	T1,T2,B1	T1,T2,B1	T1,T2,B1	I	I	I	I	X	X	X	X	B2	X
1048	Perdagangan Eceran Kaki Lima Dan Los Pasar Pakaian	X	B2	B2	X	X	X	X	X	X	X	B2	X	X	X	X	X	X	X	T1,T2,B1	T1,T2,B1	X	T1,T2,B1	T1,T2,B1	T1,T2,B1	T1,T2,B1	I	I	I	I	X	X	X	X	B2	X
1049	Perdagangan Eceran Kaki Lima Dan Los Pasar Sepatu, Sandal Dan Alas Kaki Lainnya	X	B2	B2	X	X	X	X	X	X	X	B2	X	X	X	X	X	X	X	T1,T2,B1	T1,T2,B1	X	T1,T2,B1	T1,T2,B1	T1,T2,B1	T1,T2,B1	I	I	I	I	X	X	X	X	B2	X
1050	Perdagangan Eceran Kaki Lima Dan Los Pasar Pelengkap Pakaian dan Benang	X	B2	B2	X	X	X	X	X	X	X	B2	X	X	X	X	X	X	X	T1,T2,B1	T1,T2,B1	X	T1,T2,B1	T1,T2,B1	T1,T2,B1	T1,T2,B1	I	I	I	I	X	X	X	X	B2	X
1051	Perdagangan Eceran Kaki Lima dan Los Pasar Bahan Kimia	X	B2	B2	X	X	X	X	X	X	X	B2	X	X	X	X	X	X	X	T1,T2,B1	T1,T2,B1	X	T1,T2,B1	T1,T2,B1	T1,T2,B1	T1,T2,B1	I	I	I	I	X	X	X	X	B2	X
1052	Perdagangan Eceran Kaki Lima Dan Los Pasar Farmasi	X	B2	B2	X	X	X	X	X	X	X	B2	X	X	X	X	X	X	X	T1,T2,B1	T1,T2,B1	X	T1,T2,B1	T1,T2,B1	T1,T2,B1	T1,T2,B1	I	I	I	I	X	X	X	X	B2	X
1053	Perdagangan Eceran Kaki Lima Dan Los Pasar Obat Tradisional	X	B2	B2	X	X	X	X	X	X	X	B2	X	X	X	X	X	X	X	T1,T2,B1	T1,T2,B1	X	T1,T2,B1	T1,T2,B1	T1,T2,B1	T1,T2,B1	I	I	I	I	X	X	X	X	B2	X
1054	Perdagangan Eceran Kaki Lima Dan Los Pasar Kosmetik	X	B2	B2	X	X	X	X	X	X	X	B2	X	X	X	X	X	X	X	T1,T2,B1	T1,T2,B1	X	T1,T2,B1	T1,T2,B1	T1,T2,B1	T1,T2,B1	I	I	I	I	X	X	X	X	B2	X
1055	Perdagangan Eceran Kaki Lima Dan Los Pasar Pupuk Dan Pemberantas Hama	X	B2	B2	X	X	X	X	X	X	X	B1,B2	B1	B1	X	X	X	X	X	T1,T2,B1	T1,T2,B1	X	T1,T2,B1	T1,T2,B1	T1,T2,B1	T1,T2,B1	I	I	I	I	X	X	X	X	B2	X

No.	Zona/Subzona	ZONA LINDUNG										ZONA BUDI DAYA																							
		Zona Badan Air	Zona Hutan Lindung	Zona Ekosistem Mangrove	Zona Perlindungan Setempat	Zona Ruang Terbuka Hijau						Zona Hutan Produksi	Zona Pertanian			Zona Perikanan	Zona Pembangkitan Tenaga Listrik	Zona Peruntukan Industri	Zona Pariwisata	Zona Perumahan			Zona Sarana Pelayanan Umum				Zona Campuran	Zona Perdagangan dan Jasa			Zona Perkantoran	Zona Lainnya		Zona Transportasi	Zona Pertahanan dan Keamanan	Zona Badan Jalan
	Kegiatan					Taman Kota	Taman Kecamatan	Taman Kelurahan	Taman RW	Pemakaman	Jalur Hijau	Hutan Produksi Terbatas	Tanaman Pangan	Perkebunan	Peternakan	Perikanan Budi Daya				Perumahan Kepadatan Tinggi	Perumahan Kepadatan Sedang	Perumahan Kepadatan Rendah	SPU Skala Kota	SPU Skala Kecamatan	SPU Skala Kelurahan	SPU Skala RW	Campuran Intensitas Sedang	Perdagangan dan Jasa Skala Kota	Perdagangan dan Jasa Skala WP	Perdagangan dan Jasa Skala SWP		Instalasi Pengolahan Air Limbah (IPAL)	Pergudangan			
		BA	HL	EM	PS	RT H-2	RT H-3	RT H-4	RT H-5	RT H-7	RT H-8	HPT	P-1	P-3	P-4	IK-2	PTL	KPI	W	R-2	R-3	R-4	SPU-1	SPU-2	SPU-3	SPU-4	C-2	K-1	K-2	K-3	KT	PL-4	PL-6	TR	HK	BJ
1056	Perdagangan Eceran Kaki Lima Dan Los Pasar Aromatik/Penyegar (minyak Atsiri)	X	B2	B2	X	X	X	X	X	X	X	B2	X	X	X	X	X	X	X	T1,T2,B1	T1,T2,B1	X	T1,T2,B1	T1,T2,B1	T1,T2,B1	T1,T2,B1	I	I	I	I	X	X	X	X	B2	X
1057	Perdagangan Eceran Kaki Lima Dan Los Pasar Bahan Kimia, Farmasi, Kosmetik Dan Alat Laboratorium dan Ybdi Ytdl	X	B2	B2	X	X	X	X	X	X	X	B2	X	X	X	X	X	X	X	T1,T2,B1	T1,T2,B1	X	T1,T2,B1	T1,T2,B1	T1,T2,B1	T1,T2,B1	I	I	I	I	X	X	X	X	B2	X
1058	Perdagangan Eceran Kaki Lima Dan Los Pasar Kaca Mata	X	B2	B2	X	X	X	X	X	X	X	B2	X	X	X	X	X	X	X	T1,T2,B1	T1,T2,B1	X	T1,T2,B1	T1,T2,B1	T1,T2,B1	T1,T2,B1	I	I	I	I	X	X	X	X	B2	X
1059	Perdagangan Eceran Kaki Lima Dan Los Pasar Barang Perhiasan	X	B2	B2	X	X	X	X	X	X	X	B2	X	X	X	X	X	X	X	T1,T2,B1	T1,T2,B1	X	T1,T2,B1	T1,T2,B1	T1,T2,B1	T1,T2,B1	I	I	I	I	X	X	X	X	B2	X
1060	Perdagangan Eceran Kaki Lima Dan Los Pasar Jam	X	B2	B2	X	X	X	X	X	X	X	B2	X	X	X	X	X	X	X	T1,T2,B1	T1,T2,B1	X	T1,T2,B1	T1,T2,B1	T1,T2,B1	T1,T2,B1	I	I	I	I	X	X	X	X	B2	X
1061	Perdagangan Eceran Kaki Lima Dan Los Pasar Tas, Dompet, Koper, Ransel Dan Sejenisnya	X	B2	B2	X	X	X	X	X	X	X	B2	X	X	X	X	X	X	X	T1,T2,B1	T1,T2,B1	X	T1,T2,B1	T1,T2,B1	T1,T2,B1	T1,T2,B1	I	I	I	I	X	X	X	X	B2	X
1062	Perdagangan Eceran Kaki Lima Dan Los Pasar Perlengkapan Pengendara Sepeda Motor	X	B2	B2	X	X	X	X	X	X	X	B2	X	X	X	X	X	X	X	T1,T2,B1	T1,T2,B1	X	T1,T2,B1	T1,T2,B1	T1,T2,B1	T1,T2,B1	I	I	I	I	X	X	X	X	B2	X
1063	Perdagangan Eceran Kali Lima dan Los Pasar Barang Keperluan Pribadi Lainnnya	X	B2	B2	X	X	X	X	X	X	X	B2	X	X	X	X	X	X	X	T1,T2,B1	T1,T2,B1	X	T1,T2,B1	T1,T2,B1	T1,T2,B1	T1,T2,B1	I	I	I	I	X	X	X	X	B2	X
1064	Perdagangan Eceran Kaki Lima Dan Los Pasar Barang Elektronik	X	B2	B2	X	X	X	X	X	X	X	B2	X	X	X	X	X	X	X	T1,T2,B1	T1,T2,B1	X	T1,T2,B1	T1,T2,B1	T1,T2,B1	T1,T2,B1	I	I	I	I	X	X	X	X	B2	X
1065	Perdagangan Eceran Kaki Lima Dan Los Pasar Alat Dan Perlengkapan Listrik	X	B2	B2	X	X	X	X	X	X	X	B2	X	X	X	X	X	X	X	T1,T2,B1	T1,T2,B1	X	T1,T2,B1	T1,T2,B1	T1,T2,B1	T1,T2,B1	I	I	I	I	X	X	X	X	B2	X
1066	Perdagangan Eceran Kaki Lima Dan Los Pasar Barang Pecah Belah Dan Perlengkapan Dapur Dari Plastik/Melamin	X	B2	B2	X	X	X	X	X	X	X	B2	X	X	X	X	X	X	X	T1,T2,B1	T1,T2,B1	X	T1,T2,B1	T1,T2,B1	T1,T2,B1	T1,T2,B1	I	I	I	I	X	X	X	X	B2	X
1067	Perdagangan Eceran Kaki Lima Dan Los Pasar Barang Pecah Belah Dan Perlengkapan Dapur Dari Batu Atau Tanah Liat	X	B2	B2	X	X	X	X	X	X	X	B2	X	X	X	X	X	X	X	T1,T2,B1	T1,T2,B1	X	T1,T2,B1	T1,T2,B1	T1,T2,B1	T1,T2,B1	I	I	I	I	X	X	X	X	B2	X
1068	Perdagangan Eceran Kaki Lima Dan Los Pasar Barang dan Perlengkapan Dapur Dari Kayu, Bambu Atau Rotan	X	B2	B2	X	X	X	X	X	X	X	B2	X	X	X	X	X	X	X	T1,T2,B1	T1,T2,B1	X	T1,T2,B1	T1,T2,B1	T1,T2,B1	T1,T2,B1	I	I	I	I	X	X	X	X	B2	X
1069	Perdagangan Eceran Kaki Lima Dan Los Pasar Barang Pecah Belah Dan Perlengkapan Dapur Bukan Dari Plastik, Batu, Tanah Liat, Kayu, Bambu Atau Rotan	X	B2	B2	X	X	X	X	X	X	X	B2	X	X	X	X	X	X	X	T1,T2,B1	T1,T2,B1	X	T1,T2,B1	T1,T2,B1	T1,T2,B1	T1,T2,B1	I	I	I	I	X	X	X	X	B2	X
1070	Perdagangan Eceran Kaki Lima Dan Los Pasar Alat Kebersihan	X	B2	B2	X	X	X	X	X	X	X	B2	X	X	X	X	X	X	X	T1,T2,B1	T1,T2,B1	X	T1,T2,B1	T1,T2,B1	T1,T2,B1	T1,T2,B1	I	I	I	I	X	X	X	X	B2	X
1071	Perdagangan Eceran Kaki Lima Dan Los Pasar Perlengkapan Rumah Tangga Lainnya	X	B2	B2	X	X	X	X	X	X	X	B2	X	X	X	X	X	X	X	T1,T2,B1	T1,T2,B1	X	T1,T2,B1	T1,T2,B1	T1,T2,B1	T1,T2,B1	I	I	I	I	X	X	X	X	B2	X
1072	Perdagangan Eceran Kaki Lima Dan Los Pasar Kertas, Karton Dan Barang Dari Kertas	X	B2	B2	X	X	X	X	X	X	X	B2	X	X	X	X	X	X	X	T1,T2,B1	T1,T2,B1	X	T1,T2,B1	T1,T2,B1	T1,T2,B1	T1,T2,B1	I	I	I	I	X	X	X	X	B2	X
1073	Perdagangan Eceran Kaki Lima Dan Los Pasar Alat Tulis Menulis Dan Gambar	X	B2	B2	X	X	X	X	X	X	X	B2	X	X	X	X	X	X	X	T1,T2,B1	T1,T2,B1	X	T1,T2,B1	T1,T2,B1	T1,T2,B1	T1,T2,B1	I	I	I	I	X	X	X	X	B2	X
1074	Perdagangan Eceran Kaki Lima Dan Los Pasar Hasil Pencetakan dan Penerbitan	X	B2	B2	X	X	X	X	X	X	X	B2	X	X	X	X	X	X	X	T1,T2,B1	T1,T2,B1	X	T1,T2,B1	T1,T2,B1	T1,T2,B1	T1,T2,B1	I	I	I	I	X	X	X	X	B2	X
1075	Perdagangan Eceran Kaki Lima Dan Los Pasar Alat Olahraga Dan Alat Musik	X	B2	B2	X	X	X	X	X	X	X	B2	X	X	X	X	X	X	X	T1,T2,B1	T1,T2,B1	X	T1,T2,B1	T1,T2,B1	T1,T2,B1	T1,T2,B1	I	I	I	I	X	X	X	X	B2	X

No.	Zona/Subzona	ZONA LINDUNG										ZONA BUDI DAYA																							
		Zona Badan Air	Zona Hutan Lindung	Zona Ekosistem Mangrove	Zona Perlindungan Setempat	Zona Ruang Terbuka Hijau						Zona Hutan Produksi	Zona Pertanian			Zona Perikanan	Zona Pembangkitan Tenaga Listrik	Zona Peruntukan Industri	Zona Pariwisata	Zona Perumahan			Zona Sarana Pelayanan Umum				Zona Campuran	Zona Perdagangan dan Jasa			Zona Perkantoran	Zona Lainnya		Zona Transportasi	Zona Pertahanan dan Keamanan	Zona Badan Jalan
	Kegiatan					Taman Kota	Taman Kecamatan	Taman Kelurahan	Taman RW	Pemakaman	Jalur Hijau	Hutan Produksi Terbatas	Tanaman Pangan	Perkebunan	Peternakan	Perikanan Budi Daya				Perumahan Kepadatan Tinggi	Perumahan Kepadatan Sedang	Perumahan Kepadatan Rendah	SPU Skala Kota	SPU Skala Kecamatan	SPU Skala Kelurahan	SPU Skala RW	Campuran Intensitas Sedang	Perdagangan dan Jasa Skala Kota	Perdagangan dan Jasa Skala WP	Perdagangan dan Jasa Skala SWP		Instalasi Pengolahan Air Limbah (IPAL)	Pergudangan			
		BA	HL	EM	PS	RT H-2	RT H-3	RT H-4	RT H-5	RT H-7	RT H-8	HPT	P-1	P-3	P-4	IK-2	PTL	KPI	W	R-2	R-3	R-4	SPU-1	SPU-2	SPU-3	SPU-4	C-2	K-1	K-2	K-3	KT	PL-4	PL-6	TR	HK	BJ
1076	Perdagangan Eceran Kaki Lima Dan Los Pasar Alat Fotografi, Alat Optik Dan Perlengkapannya	X	B2	B2	X	X	X	X	X	X	X	B2	X	X	X	X	X	X	X	T1,T2,B1	T1,T2,B1	X	T1,T2,B1	T1,T2,B1	T1,T2,B1	T1,T2,B1	I	I	I	I	X	X	X	X	B2	X
1077	Perdagangan Eceran Kaki Lima Dan Los Pasar Mesin Kantor	X	B2	B2	X	X	X	X	X	X	X	B2	X	X	X	X	X	X	X	T1,T2,B1	T1,T2,B1	X	T1,T2,B1	T1,T2,B1	T1,T2,B1	T1,T2,B1	I	I	I	I	X	X	X	X	B2	X
1078	Perdagangan Eceran Kaki Lima Dan Los Pasar Peralatan Telekomunikasi	X	B2	B2	X	X	X	X	X	X	X	B2	X	X	X	X	X	X	X	T1,T2,B1	T1,T2,B1	X	T1,T2,B1	T1,T2,B1	T1,T2,B1	T1,T2,B1	I	I	I	I	X	X	X	X	B2	X
1079	Perdagangan Eceran Kaki Lima Dan Los Pasar Campuran Kertas, Karton, Barang Dari Kertas, Alat Tulis- menulis, Alat Gambar, Hasil Pencetakan, Penerbitan Dan Lainnya	X	B2	B2	X	X	X	X	X	X	X	B2	X	X	X	X	X	X	X	T1,T2,B1	T1,T2,B1	X	T1,T2,B1	T1,T2,B1	T1,T2,B1	T1,T2,B1	I	I	I	I	X	X	X	X	B2	X
1080	Perdagangan Eceran Kaki Lima Dan Los Pasar Barang Kerajinan	X	B2	B2	X	X	X	X	X	X	X	B2	X	X	X	X	X	X	X	T1,T2,B1	T1,T2,B1	X	T1,T2,B1	T1,T2,B1	T1,T2,B1	T1,T2,B1	I	I	I	I	X	X	X	X	B2	X
1081	Perdagangan Eceran Kaki Lima Dan Los Pasar Mainan Anak-anak	X	B2	B2	X	X	X	X	X	X	X	B2	X	X	X	X	X	X	X	T1,T2,B1	T1,T2,B1	X	T1,T2,B1	T1,T2,B1	T1,T2,B1	T1,T2,B1	I	I	I	I	X	X	X	X	B2	X
1082	Perdagangan Eceran Kaki Lima Dan Los Pasar Lukisan	X	B2	B2	X	X	X	X	X	X	X	B2	X	X	X	X	X	X	X	T1,T2,B1	T1,T2,B1	X	T1,T2,B1	T1,T2,B1	T1,T2,B1	T1,T2,B1	I	I	I	I	X	X	X	X	B2	X
1083	Perdagangan Eceran Kaki Lima Dan Los Pasar Hewan Hidup	X	B2	B2	X	X	X	X	X	X	X	B2	X	X	X	X	X	X	X	T1,T2,B1	T1,T2,B1	X	T1,T2,B1	T1,T2,B1	T1,T2,B1	T1,T2,B1	I	I	I	I	X	X	X	X	B2	X
1084	Perdagangan Eceran Kaki Lima Dan Los Pasar Bahan Bakar Minyak, Gas, Minyak Pelumas Dan Bahan Bakar Lainnya	X	B2	B2	X	X	X	X	X	X	X	B2	X	X	X	X	X	X	X	T1,T2,B1	T1,T2,B1	X	T1,T2,B1	T1,T2,B1	T1,T2,B1	T1,T2,B1	I	I	I	I	X	X	X	X	B2	X
1085	Perdagangan Eceran Kaki Lima Dan Los Pasar Barang Antik	X	B2	B2	X	X	X	X	X	X	X	B2	X	X	X	X	X	X	X	T1,T2,B1	T1,T2,B1	X	T1,T2,B1	T1,T2,B1	T1,T2,B1	T1,T2,B1	I	I	I	I	X	X	X	X	B2	X
1086	Perdagangan Eceran Kaki Lima Dan Los Pasar Barang Bekas Perlengkapan Rumah Tangga	X	B2	B2	X	X	X	X	X	X	X	B2	X	X	X	X	X	X	X	T1,T2,B1	T1,T2,B1	X	T1,T2,B1	T1,T2,B1	T1,T2,B1	T1,T2,B1	I	I	I	I	X	X	X	X	B2	X
1087	Perdagangan Eceran Kaki Lima Dan Los Pasar Pakaian, Alas Kaki, Perlengkapan Pakaian Dan Barang Perlengkapan Pribadi Bekas	X	B2	B2	X	X	X	X	X	X	X	B2	X	X	X	X	X	X	X	T1,T2,B1	T1,T2,B1	X	T1,T2,B1	T1,T2,B1	T1,T2,B1	T1,T2,B1	I	I	I	I	X	X	X	X	B2	X
1088	Perdagangan Eceran Kaki Lima Dan Los Pasar Barang Listrik Dan Elektronik Bekas	X	B2	B2	X	X	X	X	X	X	X	B2	X	X	X	X	X	X	X	T1,T2,B1	T1,T2,B1	X	T1,T2,B1	T1,T2,B1	T1,T2,B1	T1,T2,B1	I	I	I	I	X	X	X	X	B2	X
1089	Perdagangan Eceran Kaki Lima Dan Los Pasar Barang Bekas Campuran	X	B2	B2	X	X	X	X	X	X	X	B2	X	X	X	X	X	X	X	T1,T2,B1	T1,T2,B1	X	T1,T2,B1	T1,T2,B1	T1,T2,B1	T1,T2,B1	I	I	I	I	X	X	X	X	B2	X
1090	Perdagangan Eceran Kaki Lima Dan Los Pasar Barang Lainnya	X	B2	B2	X	X	X	X	X	X	X	B2	X	X	X	X	X	X	X	T1,T2,B1	T1,T2,B1	X	T1,T2,B1	T1,T2,B1	T1,T2,B1	T1,T2,B1	I	I	I	I	X	X	X	X	B2	X
1091	Perdagangan Eceran Melalui Media Untuk Komoditi Makanan, Minuman, Tembakau, Kimia, Farmasi, Kosmetik Dan Alat Laboratorium	X	B2	B2	X	X	X	X	X	X	X	B2	X	X	X	X	X	X	X	I	I	I	T2	T2	T2	T2	I	I	I	I	X	X	X	X	B2	X
1092	Perdagangan Eceran Melalui Media Untuk Komoditi Tekstil, Pakaian, Alas Kaki Dan Barang Keperluan Pribadi	X	B2	B2	X	X	X	X	X	X	X	B2	X	X	X	X	X	X	X	I	I	I	T2	T2	T2	T2	I	I	I	I	X	X	X	X	B2	X
1093	Perdagangan Eceran Melalui Media Untuk Barang Perlengkapan Rumah Tangga Dan Perlengkapan Dapur	X	B2	B2	X	X	X	X	X	X	X	B2	X	X	X	X	X	X	X	I	I	I	T2	T2	T2	T2	I	I	I	I	X	X	X	X	B2	X
1094	Perdagangan Eceran Melalui Media Untuk Barang Campuran Sebagaimana tersebut dalam 47911 s.d. 47913	X	B2	B2	X	X	X	X	X	X	X	B2	X	X	X	X	X	X	X	I	I	I	T2	T2	T2	T2	I	I	I	I	X	X	X	X	B2	X
1095	Perdagangan Eceran Melalui Media Untuk Berbagai Macam Barang Lainnya	X	B2	B2	X	X	X	X	X	X	X	B2	X	X	X	X	X	X	X	I	I	I	T2	T2	T2	T2	I	I	I	I	X	X	X	X	B2	X

No.	Zona/Subzona	ZONA LINDUNG										ZONA BUDI DAYA																									
		Zona Badan Air	Zona Hutan Lindung	Zona Ekosistem Mangrove	Zona Perlindungan Setempat	Zona Ruang Terbuka Hijau						Zona Hutan Produksi	Zona Pertanian			Zona Perikanan	Zona Pembangkitan Tenaga Listrik	Zona Peruntukan Industri	Zona Pariwisata	Zona Perumahan			Zona Sarana Pelayanan Umum				Zona Campuran	Zona Perdagangan dan Jasa			Zona Perkantoran	Zona Lainnya		Zona Transportasi	Zona Pertahanan dan Keamanan	Zona Badan Jalan
	Kegiatan					Taman Kota	Taman Kecamatan	Taman Kelurahan	Taman RW	Pemakaman	Jalur Hijau	Hutan Produksi Terbatas	Tanaman Pangan	Perkebunan	Peternakan	Perikanan Budi Daya				Perumahan Kepadatan Tinggi	Perumahan Kepadatan Sedang	Perumahan Kepadatan Rendah	SPU Skala Kota	SPU Skala Kecamatan	SPU Skala Kelurahan	SPU Skala RW	Campuran Intensitas Sedang	Perdagangan dan Jasa Skala Kota	Perdagangan dan Jasa Skala WP	Perdagangan dan Jasa Skala SWP		Instalasi Pengolahan Air Limbah (IPAL)	Pergudangan			
		BA	HL	EM	PS	RT H-2	RT H-3	RT H-4	RT H-5	RT H-7	RT H-8	HPT	P-1	P-3	P-4	IK-2	PTL	KPI	W	R-2	R-3	R-4	SPU-1	SPU-2	SPU-3	SPU-4	C-2	K-1	K-2	K-3	KT	PL-4	PL-6	TR	HK	BJ
1096	Perdagangan Eceran Atas Dasar Balas Jasa (Fee) Atau Kontrak	X	B2	B2	X	X	X	X	X	X	X	B2	X	X	X	X	X	X	X	I	I	I	T2	T2	T2	T2	I	I	I	I	X	X	X	X	B2	X
1097	Perdagangan Eceran Keliling Komoditi Makanan Dari Hasil Pertanian	X	B2	B2	X	X	X	X	X	X	X	B2	X	X	X	X	X	X	I	I	I	I	T2	T2	T2	T2	I	I	I	I	X	X	X	X	B2	X
1098	Perdagangan Eceran Keliling Komoditi Makanan, Minuman Atau Tembakau Hasil Industri Pengolahan	X	B2	B2	X	X	X	X	X	X	X	B2	X	X	X	X	X	X	I	I	I	I	T2	T2	T2	T2	I	I	I	I	X	X	X	X	B2	X
1099	Perdagangan Eceran Keliling Bahan Kimia, Farmasi, Kosmetik Dan Alat Laboratorium	X	B2	B2	X	X	X	X	X	X	X	B2	X	X	X	X	X	X	X	I	I	I	T2	T2	T2	T2	I	I	I	I	X	X	X	X	B2	X
1100	Perdagangan Eceran Keliling Tekstil, Pakaian, Alas Kaki Dan Barang Keperluan Pribadi	X	B2	B2	X	X	X	X	X	X	X	B2	X	X	X	X	X	X	X	I	I	I	T2	T2	T2	T2	I	I	I	I	X	X	X	X	B2	X
1101	Perdagangan Eceran Keliling Perlengkapan Rumah Tangga Dan Perlengkapan Dapur	X	B2	B2	X	X	X	X	X	X	X	B2	X	X	X	X	X	X	X	I	I	I	T2	T2	T2	T2	I	I	I	I	X	X	X	X	B2	X
1102	Perdagangan Eceran Keliling Bahan Bakar Dan Minyak Pelumas	X	B2	B2	X	X	X	X	X	X	X	B2	X	X	X	X	X	X	X	I	I	I	T2	T2	T2	T2	I	I	I	I	X	X	X	X	B2	X
1103	Perdagangan Eceran Keliling Kertas, Barang Dari Kertas, Alat Tulis, Barang Cetakan, Alat Olahraga, Alat Musik, Alat Fotografi Dan Komputer	X	B2	B2	X	X	X	X	X	X	X	B2	X	X	X	X	X	X	X	I	I	I	I	I	I	I	I	I	I	I	X	X	X	X	B2	X
1104	Perdagangan Eceran Keliling Barang Kerajinan, Mainan Anak-anak Dan Lukisan	X	B2	B2	X	X	X	X	X	X	X	B2	X	X	X	X	X	X	I	I	I	I	I	I	I	I	I	I	I	I	X	X	X	X	B2	X
1105	Perdagangan eceran bukan di toko, kios, kaki lima dan los pasar lainnya YTDL	X	B2	B2	X	X	X	X	X	X	X	B2	X	X	X	X	X	X	X	I	I	I	I	I	I	I	I	I	I	I	X	X	X	X	B2	X
H.	**Pengangkutan dan Pergudangan**																																				
1106	Angkutan Jalan Rel untuk Penumpang	X	B2	B2	B1,T2	B1,T2	B1,T2	B1,T2	B1,T2	B1,T2	B1,T2	B2	B1,T2	B1,T2	B1,T2	B1,T2	B1,T2	B1,T2	T2	B1,T2	B1,T2	B1,T2	T2	T2	B1,T2	B1,T2	T2	T2	T2	B1,T2	B1,T2	B1,T2	B1,T2	I	B2	B1,T2
1107	Angkutan Jalan Rel untuk Barang	X	B2	B2	B1,T2	B1,T2	B1,T2	B1,T2	B1,T2	B1,T2	B1,T2	B2	B1,T2	B1,T2	B1,T2	B1,T2	B1,T2	I	B1,T2	B1,T2	B1,T2	B1,T2	B1,T2	T2	B1,T2	B1,T2	B1,T2	B1,T2	B1,T2	B1,T2	B1,T2	B1,T2	I	I	B2	B1,T2
1108	Angkutan bus Antarkota Antarprovinsi (AKAP)	X	B2	B2	B1	B1	B1	B1	B1	B1	B1	B2	B1	B1	B1	B1	B1	B1	B1	B1	B1	B1	B1	B1	B1	B1	B1	B1	B1	B1	B1	B1	B1	B1	B2	B1
1109	Angkutan Bus Perbatasan	X	B2	B2	B1	B1	B1	B1	B1	B1	B1	B2	B1	B1	B1	B1	B1	B1	B1	B1	B1	B1	B1	B1	B1	B1	B1	B1	B1	B1	B1	B1	B1	B1	B2	B1
1110	Angkutan Bus Antarkota Dalam Provinsi (AKDP)	X	B2	B2	B1	B1	B1	B1	B1	B1	B1	B2	B1	B1	B1	B1	B1	B1	B1	B1	B1	B1	B1	B1	B1	B1	B1	B1	B1	B1	B1	B1	B1	B1	B2	B1
1111	Angkutan Bus Kota	X	B2	B2	B1	B1	B1	B1	B1	B1	B1	B2	B1	B1	B1	B1	B1	B1	B1	B1	B1	B1	B1	B1	B1	B1	B1	B1	B1	B1	B1	B1	B1	B1	B2	B1
1112	Angkutan Bus Lintas Batas Negara	X	B2	B2	B1	B1	B1	B1	B1	B1	B1	B2	B1	B1	B1	B1	B1	B1	B1	B1	B1	B1	B1	B1	B1	B1	B1	B1	B1	B1	B1	B1	B1	B1	B2	B1
1113	Angkutan Bus Khusus	X	B2	B2	B1	B1	B1	B1	B1	B1	B1	B2	B1	B1	B1	B1	B1	B1	B1	B1	B1	B1	B1	B1	B1	B1	B1	B1	B1	B1	B1	B1	B1	B1	B2	B1
1114	Angkutan Bus Dalam Trayek Lainnya	X	B2	B2	B1	B1	B1	B1	B1	B1	B1	B2	B1	B1	B1	B1	B1	B1	B1	B1	B1	B1	B1	B1	B1	B1	B1	B1	B1	B1	B1	B1	B1	B1	B2	B1
1115	Angkutan Bus Pariwisata	X	B2	B2	B1	B1	B1	B1	B1	B1	B1	B2	B1	B1	B1	B1	B1	B1	B1	B1	B1	B1	B1	B1	B1	B1	B1	B1	B1	B1	B1	B1	B1	B1	B2	B1
1116	Angkutan Bus Tidak Dalam Trayek Lainnya	X	B2	B2	B1	B1	B1	B1	B1	B1	B1	B2	B1	B1	B1	B1	B1	B1	B1	B1	B1	B1	B1	B1	B1	B1	B1	B1	B1	B1	B1	B1	B1	B1	B2	B1
1117	Angkutan Melalui Saluran Pipa	B1	B2	B2	B1	B1	B1	B1	B1	B1	B1	B2	B1	B1	B1	B1	B1	B1	B1	B1	B1	B1	B1	B1	B1	B1	B1	B1	B1	B1	B1	B1	B1	B1	B2	B1
1118	Angkutan Perbatasan Bukan Bus, Dalam Trayek	X	B2	B2	B1	B1	B1	B1	B1	B1	B1	B2	B1	B1	B1	B1	B1	B1	B1	B1	B1	B1	B1	B1	B1	B1	B1	B1	B1	B1	B1	B1	B1	B1	B2	B1
1119	Angkutan Antarkota Dalam Provinsi (AKDP) Bukan Bus, Dalam Trayek	X	B2	B2	B1	B1	B1	B1	B1	B1	B1	B2	B1	B1	B1	B1	B1	B1	B1	B1	B1	B1	B1	B1	B1	B1	B1	B1	B1	B1	B1	B1	B1	B1	B2	B1
1120	Angkutan Perkotaan Bukan Bus, Dalam Trayek	X	B2	B2	B1	B1	B1	B1	B1	B1	B1	B2	B1	B1	B1	B1	B1	B1	B1	B1	B1	B1	B1	B1	B1	B1	B1	B1	B1	B1	B1	B1	B1	B1	B2	B1
1121	Angkutan Perdesaan Bukan Bus, Dalam Trayek	X	B2	B2	B1	B1	B1	B1	B1	B1	B1	B2	B1	B1	B1	B1	B1	B1	B1	B1	B1	B1	B1	B1	B1	B1	B1	B1	B1	B1	B1	B1	B1	B1	B2	B1
1122	Angkutan Darat Khusus Bukan Bus	X	B2	B2	B1	B1	B1	B1	B1	B1	B1	B2	B1	B1	B1	B1	B1	B1	B1	B1	B1	B1	B1	B1	B1	B1	B1	B1	B1	B1	B1	B1	B1	B1	B2	B1
1123	Angkutan Darat Bukan Bus untuk Penumpang Lainnya, Dalam Trayek	X	B2	B2	B1	B1	B1	B1	B1	B1	B1	B2	B1	B1	B1	B1	B1	B1	B1	B1	B1	B1	B1	B1	B1	B1	B1	B1	B1	B1	B1	B1	B1	B1	B2	B1
1124	Angkutan Taksi	X	B2	B2	B1	B1	B1	B1	B1	B1	B1	B2	B1	B1	B1	B1	B1	B1	B1	B1	B1	B1	B1	B1	B1	B1	B1	B1	B1	B1	B1	B1	B1	B1	B2	B1
1125	Angkutan Sewa	X	B2	B2	B1	B1	B1	B1	B1	B1	B1	B2	B1	B1	B1	B1	B1	B1	B1	B1	B1	B1	B1	B1	B1	B1	B1	B1	B1	B1	B1	B1	B1	B1	B2	B1
1126	Angkutan Tidak Bermotor untuk Penumpang	X	B2	B2	B1	B1	B1	B1	B1	B1	B1	B2	B1	B1	B1	B1	B1	B1	B1	B1	B1	B1	B1	B1	B1	B1	B1	B1	B1	B1	B1	B1	B1	B1	B2	B1
1127	Angkutan Ojek Motor	X	B2	B2	B1	B1	B1	B1	B1	B1	B1	B2	B1	B1	B1	B1	B1	B1	B1	B1	B1	B1	B1	B1	B1	B1	B1	B1	B1	B1	B1	B1	B1	B1	B2	B1
1128	Angkutan Darat Wisata	X	B2	B2	B1	B1	B1	B1	B1	B1	B1	B2	B1	B1	B1	B1	B1	B1	B1	B1	B1	B1	B1	B1	B1	B1	B1	B1	B1	B1	B1	B1	B1	B1	B2	B1
1129	Angkutan Sewa Khusus	X	B2	B2	B1	B1	B1	B1	B1	B1	B1	B2	B1	B1	B1	B1	B1	B1	B1	B1	B1	B1	B1	B1	B1	B1	B1	B1	B1	B1	B1	B1	B1	B1	B2	B1
1130	Angkutan Darat Lainnya untuk Penumpang	X	B2	B2	B1	B1	B1	B1	B1	B1	B1	B2	B1	B1	B1	B1	B1	B1	B1	B1	B1	B1	B1	B1	B1	B1	B1	B1	B1	B1	B1	B1	B1	B1	B2	B1
1131	Angkutan Bermotor untuk Barang Umum	X	B2	B2	B1	B1	B1	B1	B1	B1	B1	B2	B1	B1	B1	B1	B1	B1	B1	B1	B1	B1	B1	B1	B1	B1	B1	B1	B1	B1	B1	B1	B1	B1	B2	B1
1132	Angkutan Bermotor untuk Barang Khusus	X	B2	B2	B1	B1	B1	B1	B1	B1	B1	B2	B1	B1	B1	B1	B1	B1	B1	B1	B1	B1	B1	B1	B1	B1	B1	B1	B1	B1	B1	B1	B1	B1	B2	B1
1133	Angkutan Tidak Bermotor untuk Barang Umum	X	B2	B2	B1	B1	B1	B1	B1	B1	B1	B2	B1	B1	B1	B1	B1	B1	B1	B1	B1	B1	B1	B1	B1	B1	B1	B1	B1	B1	B1	B1	B1	B1	B2	B1
1134	Angkutan Jalan Rel Perkotaan	X	B2	B2	B1	B1	B1	B1	B1	B1	B1	B2	B1	B1	B1	B1	B1	B1	B1	B1	B1	B1	B1	B1	B1	B1	B1	B1	B1	B1	B1	B1	B1	B1	B2	B1
1135	Angkutan Jalan Rel Wisata	X	B2	B2	B1	B1	B1	B1	B1	B1	B1	B2	B1	B1	B1	B1	B1	B1	B1	B1	B1	B1	B1	B1	B1	B1	B1	B1	B1	B1	B1	B1	B1	B1	B2	B1
1136	Angkutan Jalan Rel Lainnya	X	B2	B2	B1	B1	B1	B1	B1	B1	B1	B2	B1	B1	B1	B1	B1	B1	B1	B1	B1	B1	B1	B1	B1	B1	B1	B1	B1	B1	B1	B1	B1	B1	B2	B1

No.	Zona/Subzona	ZONA LINDUNG										ZONA BUDI DAYA																									
		Zona Badan Air	Zona Hutan Lindung	Zona Ekosistem Mangrove	Zona Perlindungan Setempat	Zona Ruang Terbuka Hijau						Zona Hutan Produksi	Zona Pertanian			Zona Perikanan	Zona Pembangkitan Tenaga Listrik	Zona Peruntukan Industri	Zona Pariwisata	Zona Perumahan			Zona Sarana Pelayanan Umum				Zona Campuran	Zona Perdagangan dan Jasa			Zona Perkantoran	Zona Lainnya		Zona Transportasi	Zona Pertahanan dan Keamanan	Zona Badan Jalan
	Kegiatan					Taman Kota	Taman Kecamatan	Taman Kelurahan	Taman RW	Pemakaman	Jalur Hijau	Hutan Produksi Terbatas	Tanaman Pangan	Perkebunan	Peternakan	Perikanan Budi Daya				Perumahan Kepadatan Tinggi	Perumahan Kepadatan Sedang	Perumahan Kepadatan Rendah	SPU Skala Kota	SPU Skala Kecamatan	SPU Skala Kelurahan	SPU Skala RW	Campuran Intensitas Sedang	Perdagangan dan Jasa Skala Kota	Perdagangan dan Jasa Skala WP	Perdagangan dan Jasa Skala SWP		Instalasi Pengolahan Air Limbah (IPAL)	Pergudangan			
		BA	HL	EM	PS	RT H-2	RT H-3	RT H-4	RT H-5	RT H-7	RT H-8	HPT	P-1	P-3	P-4	IK-2	PTL	KPI	W	R-2	R-3	R-4	SPU-1	SPU-2	SPU-3	SPU-4	C-2	K-1	K-2	K-3	KT	PL-4	PL-6	TR	HK	BJ
1137	Angkutan Laut Dalam Negeri Liner dan Tramper untuk Penumpang	X	B2	B2	B1	B1	B1	B1	B1	B1	B1	B2	B1	B1	B1	B1	B1	B1	B1	B1	B1	B1	B1	B1	B1	B1	B1	B1	B1	B1	B1	B1	B1	I	B2	B1
1138	Angkutan Laut Perairan Pelabuhan Dalam Negeri untuk Penumpang	X	B2	B2	B1	B1	B1	B1	B1	B1	B1	B2	B1	B1	B1	B1	B1	B1	B1	B1	B1	B1	B1	B1	B1	B1	B1	B1	B1	B1	B1	B1	B1	I	B2	B1
1139	Angkutan Laut Dalam Negeri untuk Wisata	X	B2	B2	B1	B1	B1	B1	B1	B1	B1	B2	B1	B1	B1	B1	B1	B1	B1	B1	B1	B1	B1	B1	B1	B1	B1	B1	B1	B1	B1	B1	B1	I	B2	B1
1140	Angkutan Laut Dalam Negeri Perintis untuk Penumpang	X	B2	B2	B1	B1	B1	B1	B1	B1	B1	B2	B1	B1	B1	B1	B1	B1	B1	B1	B1	B1	B1	B1	B1	B1	B1	B1	B1	B1	B1	B1	B1	I	B2	B1
1141	Angkutan Laut Luar Negeri Liner dan Tramper untuk Penumpang	X	B2	B2	B1	B1	B1	B1	B1	B1	B1	B2	B1	B1	B1	B1	B1	B1	B1	B1	B1	B1	B1	B1	B1	B1	B1	B1	B1	B1	B1	B1	B1	I	B2	B1
1142	Angkutan Laut Luar Negeri untuk Wisata	X	B2	B2	B1	B1	B1	B1	B1	B1	B1	B2	B1	B1	B1	B1	B1	B1	B1	B1	B1	B1	B1	B1	B1	B1	B1	B1	B1	B1	B1	B1	B1	I	B2	B1
1143	Angkutan Laut Dalam Negeri untuk Barang Umum	X	B2	B2	B1	B1	B1	B1	B1	B1	B1	B2	B1	B1	B1	B1	B1	B1	B1	B1	B1	B1	B1	B1	B1	B1	B1	B1	B1	B1	B1	B1	B1	I	B2	B1
1144	Angkutan Laut Perairan Pelabuhan Dalam Negeri untuk Barang	X	B2	B2	B1	B1	B1	B1	B1	B1	B1	B2	B1	B1	B1	B1	B1	B1	B1	B1	B1	B1	B1	B1	B1	B1	B1	B1	B1	B1	B1	B1	B1	I	B2	B1
1145	Angkutan Laut Dalam Negeri Perintis untuk Barang	X	B2	B2	B1	B1	B1	B1	B1	B1	B1	B2	B1	B1	B1	B1	B1	B1	B1	B1	B1	B1	B1	B1	B1	B1	B1	B1	B1	B1	B1	B1	B1	I	B2	B1
1146	Angkutan Laut Dalam Negeri Perintis untuk Barang	X	B2	B2	B1	B1	B1	B1	B1	B1	B1	B2	B1	B1	B1	B1	B1	B1	B1	B1	B1	B1	B1	B1	B1	B1	B1	B1	B1	B1	B1	B1	B1	I	B2	B1
1147	Angkutan Laut Dalam Negeri Pelayaran Rakyat	X	B2	B2	B1	B1	B1	B1	B1	B1	B1	B2	B1	B1	B1	B1	B1	B1	B1	B1	B1	B1	B1	B1	B1	B1	B1	B1	B1	B1	B1	B1	B1	I	B2	B1
1148	Angkutan Laut Luar Negeri untuk Barang Umum	X	B2	B2	B1	B1	B1	B1	B1	B1	B1	B2	B1	B1	B1	B1	B1	B1	B1	B1	B1	B1	B1	B1	B1	B1	B1	B1	B1	B1	B1	B1	B1	I	B2	B1
1149	Angkutan Laut Luar Negeri untuk Barang Khusus	X	B2	B2	B1	B1	B1	B1	B1	B1	B1	B2	B1	B1	B1	B1	B1	B1	B1	B1	B1	B1	B1	B1	B1	B1	B1	B1	B1	B1	B1	B1	B1	I	B2	B1
1150	Angkutan Laut Luar Negeri Pelayaran Rakyat	X	B2	B2	B1	B1	B1	B1	B1	B1	B1	B2	B1	B1	B1	B1	B1	B1	B1	B1	B1	B1	B1	B1	B1	B1	B1	B1	B1	B1	B1	B1	B1	I	B2	B1
1151	Angkutan Sungai dan Danau Liner (Trayek Tetap dan Teratur) untuk Penumpang	X	B2	B2	B1	B1	B1	B1	B1	B1	B1	B2	X	X	X	X	X	X	B1	X	X	X	B1	B1	B1	T2	T2	T2	T2	T2	X	X	X	I	B2	X
1152	Angkutan Sungai dan Danau Tramper (Trayek Tidak Tetap dan Tidak Teratur) untuk Penumpang	X	B2	B2	B1	B1	B1	B1	B1	B1	B1	B2	X	X	X	X	X	X	T2	X	X	X	B1	B1	B1	T2	T2	T2	T2	T2	X	X	X	I	B2	X
1153	Angkutan Sungai dan Danau untuk Wisata dan YBDI	X	B2	B2	B1	B1	B1	B1	B1	B1	B1	B2	X	X	X	X	X	X	B1	X	X	X	B1	B1	B1	T2	T2	T2	T2	T2	X	X	X	I	B2	X
1154	Angkutan Penyeberangan Antarprovinsi untuk Penumpang	X	B2	B2	B1	B1	B1	B1	B1	B1	B1	B2	X	X	X	X	X	X	T2	X	X	X	B1	B1	B1	T2	T2	T2	T2	T2	X	X	X	I	B2	X
1155	Angkutan Penyeberangan Perintis Antarprovinsi untuk Penumpang	X	B2	B2	B1	B1	B1	B1	B1	B1	B1	B2	X	X	X	X	X	X	T2	X	X	X	B1	B1	B1	T2	T2	T2	T2	T2	X	X	X	I	B2	X
1156	Angkutan Penyeberangan Antarkabupaten/kota untuk Penumpang	X	B2	B2	B1	B1	B1	B1	B1	B1	B1	B2	X	X	X	X	X	X	T2	X	X	X	B1	B1	B1	T2	T2	T2	T2	T2	X	X	X	I	B2	X
1157	Angkutan Penyeberangan Perintis Antarkabupaten/kota untuk Penumpang	X	B2	B2	B1	B1	B1	B1	B1	B1	B1	B2	X	X	X	X	X	X	T2	X	X	X	B1	B1	B1	T2	T2	T2	T2	T2	X	X	X	I	B2	X
1158	Angkutan Penyeberangan Dalam Kabupaten/kota untuk Penumpang	X	B2	B2	B1	B1	B1	B1	B1	B1	B1	B2	X	X	X	X	X	X	T2	X	X	X	B1	B1	B1	T2	T2	T2	T2	T2	X	X	X	I	B2	X
1159	Angkutan Penyeberangan Lainnya untuk Penumpang Termasuk Penyeberangan Antarnegara	X	B2	B2	B1	B1	B1	B1	B1	B1	B1	B2	X	X	X	X	X	X	T2	X	X	X	B1	B1	B1	T2	T2	T2	T2	T2	X	X	X	I	B2	X
1160	Angkutan Sungai dan Danau untuk Barang Umum dan/atau Hewan	X	B2	B2	B1	B1	B1	B1	B1	B1	B1	B2	X	X	X	X	X	X	X	X	X	X	T2	T2	T2	T2	T2	T2	T2	T2	X	X	B1	B1	B2	X
1161	Angkutan Sungai dan Danau untuk Barang Khusus	X	B2	B2	B1	B1	B1	B1	B1	B1	B1	B2	X	X	X	X	X	X	X	X	X	X	T2	T2	T2	T2	T2	T2	T2	T2	X	X	B1	B1	B2	X
1162	Angkutan Sungai dan Danau untuk Barang Berbahaya	X	B2	B2	B1	B1	B1	B1	B1	B1	B1	B2	X	X	X	X	X	X	X	X	X	X	B1	T2, B1	T2, B1	T2,B 1	X	X	X	X	X	X	B1	I	B2	X
1163	Angkutan Penyeberangan Umum Antarprovinsi untuk Barang	X	B2	B2	B1	B1	B1	B1	B1	B1	B1	B2	X	X	X	X	X	X	X	X	X	X	T2	T2	T2	T2	T2	T2	T2	T2	X	X	I	I	B2	X
1164	Angkutan Penyeberangan Perintis Antarprovinsi untuk Barang	X	B2	B2	B1	B1	B1	B1	B1	B1	B1	B2	X	X	X	X	X	X	X	X	X	X	T2	T2	T2	T2	T2	T2	T2	T2	X	X	I	I	B2	X
1165	Angkutan Penyeberangan Umum Antarkabupaten/kota untuk Barang	X	B2	B2	B1	B1	B1	B1	B1	B1	B1	B2	X	X	X	X	X	X	X	X	X	X	T2	T2	T2	T2	T2	T2	T2	T2	X	X	I	I	B2	X
1166	Angkutan Penyeberangan Perintis Antarkabupaten/kota untuk Barang	X	B2	B2	B1	B1	B1	B1	B1	B1	B1	B2	X	X	X	X	X	X	X	X	X	X	T2	T2	T2	T2	T2	T2	T2	T2	X	X	I	I	B2	X
1167	Angkutan Penyeberangan Umum Dalam Kabupaten/kota untuk Barang	X	B2	B2	B1	B1	B1	B1	B1	B1	B1	B2	X	X	X	X	X	X	X	X	X	X	T2	T2	T2	T2	T2	T2	T2	T2	X	X	I	I	B2	X
1168	Angkutan Penyeberangan Lainnya untuk Barang Termasuk Penyeberangan Antarnegara	X	B2	B2	B1	B1	B1	B1	B1	B1	B1	B2	X	X	X	X	X	X	X	X	X	X	T2	T2	T2	T2	T2	T2	T2	T2	X	X	I	I	B2	X

No.	Zona/Subzona	ZONA LINDUNG										ZONA BUDI DAYA																									
		Zona Badan Air	Zona Hutan Lindung	Zona Ekosistem Mangrove	Zona Perlindungan Setempat	Zona Ruang Terbuka Hijau						Zona Hutan Produksi	Zona Pertanian			Zona Perikanan	Zona Pembangkitan Tenaga Listrik	Zona Peruntukan Industri	Zona Pariwisata	Zona Perumahan			Zona Sarana Pelayanan Umum				Zona Campuran	Zona Perdagangan dan Jasa			Zona Perkantoran	Zona Lainnya		Zona Transportasi	Zona Pertahanan dan Keamanan	Zona Badan Jalan
	Kegiatan					Taman Kota	Taman Kecamatan	Taman Kelurahan	Taman RW	Pemakaman	Jalur Hijau	Hutan Produksi Terbatas	Tanaman Pangan	Perkebunan	Peternakan	Perikanan Budi Daya				Perumahan Kepadatan Tinggi	Perumahan Kepadatan Sedang	Perumahan Kepadatan Rendah	SPU Skala Kota	SPU Skala Kecamatan	SPU Skala Kelurahan	SPU Skala RW	Campuran Intensitas Sedang	Perdagangan dan Jasa Skala Kota	Perdagangan dan Jasa Skala WP	Perdagangan dan Jasa Skala SWP		Instalasi Pengolahan Air Limbah (IPAL)	Pergudangan			
		BA	HL	EM	PS	RT H-2	RT H-3	RT H-4	RT H-5	RT H-7	RT H-8	HPT	P-1	P-3	P-4	IK-2	PTL	KPI	W	R-2	R-3	R-4	SPU-1	SPU-2	SPU-3	SPU-4	C-2	K-1	K-2	K-3	KT	PL-4	PL-6	TR	HK	BJ
1169	Angkutan Udara Niaga Berjadwal Dalam Negeri untuk Penumpang atau Penumpang dan Kargo	X	B2	B2	B1	B1	B1	B1	B1	B1	B1	B2	X	X	X	X	X	X	B1	X	X	X	B1	T2	X	X	T2	T2	X	X	T2	X	T2	I	B2	X
1170	Angkutan Udara Niaga Tidak Berjadwal Dalam Negeri untuk Penumpang atau Penumpang dan Kargo	X	B2	B2	B1	B1	B1	B1	B1	B1	B1	B2	X	X	X	X	X	X	B1	X	X	X	B1	T2	X	X	T2	T2	X	X	T2	X	T2	I	B2	X
1171	Angkutan Udara NIaga Berjadwal Luar Negeri untuk Penumpang atau Penumpang dan Kargo	X	B2	B2	B1	B1	B1	B1	B1	B1	B1	B2	X	X	X	X	X	X	B1	X	X	X	B1	T2	X	X	T2	T2	X	X	T2	X	T2	I	B2	X
1172	Angkutan Udara Niaga Tidak Berjadwal Luar Negeri untuk Penumpang atau Penumpang dan Kargo	X	B2	B2	B1	B1	B1	B1	B1	B1	B1	B2	X	X	X	X	X	X	B1	X	X	X	B1	T2	X	X	T2	T2	X	X	T2	X	T2	I	B2	X
1173	Angkutan Udara Niaga Tidak Berjadwal Lainnya	X	B2	B2	B1	B1	B1	B1	B1	B1	B1	B2	X	X	X	X	X	X	B1	X	X	X	B1	T2	X	X	T2	T2	T2	X	X	X	T2	I	B2	X
1174	Angkutan Udara untuk Olahraga	X	B2	B2	B1	B1	B1	B1	B1	B1	B1	B2	X	X	X	X	X	X	B1	X	X	X	B1	T2	X	X	T2	T2	T2	X	X	X	X	I	B2	X
1175	Angkutan Udara untuk Wisata	X	B2	B2	B1	B1	B1	B1	B1	B1	B1	B2	X	X	X	X	X	X	B1	X	X	X	B1	T2	X	X	T2	T2	T2	X	X	X	X	I	B2	X
1176	Angkutan Udara Bukan Niaga	X	B2	B2	B1	B1	B1	B1	B1	B1	B1	B2	X	X	X	X	X	X	B1	X	X	X	B1	T2	X	X	T2	T2	T2	X	X	X	X	I	B2	X
1177	Angkutan Udara untuk Penumpang Lainnya	X	B2	B2	B1	B1	B1	B1	B1	B1	B1	B2	X	X	X	X	X	X	B1	X	X	X	B1	T2	X	X	T2	T2	T2	X	X	X	X	I	B2	X
1178	Angkutan Udara Niaga Berjadwal Dalam Negeri untuk Kargo	X	B2	B2	B1	B1	B1	B1	B1	B1	B1	B2	X	X	X	X	X	X	X	X	X	X	B1	B1	X	X	T2	T2	T2	T2	X	X	X	I	B2	X
1179	Angkutan Udara Niaga Tidak Berjadwal dalam Negeri untuk Kargo	X	B2	B2	B1	B1	B1	B1	B1	B1	B1	B2	X	X	X	X	X	X	X	X	X	X	B1	B1	X	X	T2	T2	T2	T2	X	X	X	I	B2	X
1180	Angkutan Udara Niaga Berjadwal Luar Negeri untuk Kargo	X	B2	B2	B1	B1	B1	B1	B1	B1	B1	B2	X	X	X	X	X	X	X	X	X	X	B1	B1	X	X	T2	T2	T2	T2	X	X	X	I	B2	X
1181	Angkutan Udara Niaga Tidak Berjadwal Luar Negeri untuk Kargo	X	B2	B2	B1	B1	B1	B1	B1	B1	B1	B2	X	X	X	X	X	X	X	X	X	X	B1	B1	X	X	T2	T2	T2	T2	X	X	X	I	B2	X
1182	Pergudangan dan Penyimpanan	X	B2	B2	X	X	X	X	X	X	X	B2	B3	T2,B1	T2,B1	T2,B1	X	I	X	X	X	T2,B1	T2,B1	T2,B1	T2,B1	T2,B1	I	I	I	I	X	X	I	T2,B1	B2	X
1183	Aktivitas Cold Storage	X	B2	B2	X	X	X	X	X	X	X	B2	B3	T2,B1	T2,B1	I	X	I	X	X	X	X	T2,B1	T2,B1	T2,B1	T2,B1	I	I	I	I	X	X	I	T2,B1	B2	X
1184	Aktivitas Bounded Warehousing atau Wilayah Kawasan Berikat	X	B2	B2	X	X	X	X	X	X	X	B2	B3	T2,B1	T2,B1	T2,B1	X	I	X	X	X	T2,B1	T2,B1	T2,B1	T2,B1	T2,B1	I	I	I	I	X	X	I	T2,B1	B2	X
1185	Penyimpanan Minyak dan Gas Bumi	X	B2	B2	X	X	X	X	X	X	X	B2	B3	X	X	X	X	T2,B1	X	X	X	X	B1	T2,B1	X	X	T2,B1	T2,B1	T2,B1	T2,B1	X	X	B1	T2,B1	B2	X
1186	Aktivitas Penyimpanan B2	X	B2	B2	X	X	X	X	X	X	X	B2	B3	X	X	X	X	T2,B1	X	X	X	X	B1	T2,B1	X	X	T2,B1	T2,B1	T2,B1	T2,B1	X	I	B1	T2,B1	B2	X
1187	Fasilitas Penyimpanan Sumber Radiasi Pengion	X	B2	B2	X	X	X	X	X	X	X	B2	B3	X	X	X	X	T2,B1	X	X	X	X	X	X	X	X	X	X	X	X	X	X	B1	T2,B1	B2	X
1188	Penyimpanan yang Termasuk Dalam Naturally Occuring Radioactive Material (NORM)	X	B2	B2	X	X	X	X	X	X	X	B2	B3	X	X	X	X	T2,B1	X	X	X	X	B1	T2,B1	X	X	T2,B1	T2,B1	T2,B1	T2,B1	X	X	B1	I	B2	X
1189	Pengelola Gudang Sistem Resi Gudang	X	B2	B2	X	X	X	X	X	X	X	B2	B3	X	X	X	X	T2	X	X	X	X	I	I	T2	T2	T2	T2	T2	T2	X	X	I	I	B2	X
1190	Pergudangan dan Penyimpanan Lainnya	X	B2	B2	X	X	X	X	X	X	X	B2	B3	X	X	X	X	T2	X	X	X	X	I	I	T2	T2	T2	T2	T2	T2	X	X	I	I	B2	X
1191	Aktivitas Terminal Darat	X	B2	B2	B1	B1	B1	B1	B1	B1	B1	B2	B3	B1	B1	B1	B1	B1	B1	B1	B1	B1	I	I	I	I	T2	T2	T2	T2	T2	B1	T2	I	B2	B1
1192	Aktivitas Stasiun Kereta Api	X	B2	B2	B1	B1	B1	B1	B1	B1	B1	B2	B3	B1	B1	B1	B1	B1	B1	B1	B1	B1	I	I	I	I	T2	T2	T2	T2	T2	B1	T2	I	B2	B1
1193	Aktivitas Jalan Tol	B1	B2	B2	B1	B1	B1	B1	B1	B1	B1	T2,B1, B2	T2,B3	T2,B1	T2,B1	B1	B1	T2,B1	T2	B1	B1	B1	I	I	I	I	T2	T2	T2	T2	T2	B1	T2	I	B2	I
1194	Aktivitas Perparkiran di Badan Jalan (On Street Parking)	X	B2	B2	X	X	X	X	X	X	X	B2	X	X	X	X	X	X	I	X	X	I	I	I	T2	T2	I	I	I	I	I	X	X	I	B2	T1,T2,B1
1195	Aktivitas Perparkiran di Luar Badan Jalan (Off Street Parking)	X	B2	B2	X	X	X	X	X	X	X	B2	X	X	X	X	X	I	I	I	I	I	I	I	I	I	I	I	I	I	I	X	I	I	B2	T1,T2,B1
1196	Aktivitas Penunjang Angkutan Darat Lainnya	X	B2	B2	B1	B1	B1	B1	B1	B1	B1	B2	B3	B1	B1	B1	B1	B1	B1	B1	B1	B1	B1	B1	B1	B1	B1	B1	B1	B1	B1	B1	B1	I	B2	B1
1197	Aktivitas Pelayanan Kepelabuhanan Laut	X	B2	B2	B1	B1	B1	B1	B1	B1	B1	B2	B3	B1	B1	B1	B1	B1	B1	B1	B1	B1	B1	B1	B1	B1	B1	B1	B1	B1	B1	B1	B1	I	B2	B1
1198	Aktivitas Pelayanan Kepelabuhanan Sungai dan Danau	X	B2	B2	B1	B1	B1	B1	B1	B1	B1	B2	B3	B1	B1	B1	B1	B1	B1	B1	B1	B1	B1	B1	B1	B1	B1	B1	B1	B1	B1	B1	B1	I	B2	B1
1199	Aktivitas Pelayanan Kepelabuhanan Penyeberangan	X	B2	B2	B1	B1	B1	B1	B1	B1	B1	B2	B3	B1	B1	B1	B1	B1	B1	B1	B1	B1	B1	B1	B1	B1	B1	B1	B1	B1	B1	B1	B1	I	B2	B1
1200	Aktivitas Pelabuhan Perikanan	X	B2	B2	B1	B1	B1	B1	B1	B1	B1	B2	B3	B1	B1	B1	B1	B1	B1	B1	B1	B1	B1	B1	B1	B1	B1	B1	B1	B1	B1	B1	B1	I	B2	B1
1201	Aktivitas Pengelolaan Kapal	X	B2	B2	B1	B1	B1	B1	B1	B1	B1	B2	B3	B1	B1	B1	B1	B1	B1	B1	B1	B1	B1	B1	B1	B1	B1	B1	B1	B1	B1	B1	B1	I	B2	B1
1202	Aktivitas Penunjang Angkutan Perairan Lainnya	X	B2	B2	B1	B1	B1	B1	B1	B1	B1	B2	B3	B1	B1	B1	B1	B1	B1	B1	B1	B1	B1	B1	B1	B1	B1	B1	B1	B1	B1	B1	B1	I	B2	B1
1203	Aktivitas Kebandarudaraan	X	B2	B2	B1	B1	B1	B1	B1	B1	B1	B2	B3	B1	B1	B1	B1	B1	B1	B1	B1	B1	B1	B1	B1	B1	B1	B1	B1	B1	B1	B1	B1	I	B2	B1
1204	Jasa Pelayanan Navigasi Penerbangan	X	B2	B2	B1	B1	B1	B1	B1	B1	B1	B2	B3	B1	B1	B1	B1	B1	B1	B1	B1	B1	B1	B1	B1	B1	B1	B1	B1	B1	B1	B1	B1	I	B2	B1
1205	Penanganan Kargo (Bongkar Muat Barang)	X	B2	B2	X	X	X	X	X	X	X	B2	T1,T2,B3	T2,B1	T2,B1	I	T2,B1	I	T2,B1	T2,B1	T2,B1	T2,B1	T2,B1	T2,B1	T2,B1	T2,B1	T2,B1	T2,B1	T2,B1	T2,B1	T2,B1	T2,B1	T2,B1	I	I	B2	X

No.	Zona/Subzona	ZONA LINDUNG										ZONA BUDI DAYA																								
		Zona Badan Air	Zona Hutan Lindung	Zona Ekosistem Mangrove	Zona Perlindungan Setempat	Zona Ruang Terbuka Hijau						Zona Hutan Produksi	Zona Pertanian			Zona Perikanan	Zona Pembangkitan Tenaga Listrik	Zona Peruntukan Industri	Zona Pariwisata	Zona Perumahan			Zona Sarana Pelayanan Umum				Zona Campuran	Zona Perdagangan dan Jasa			Zona Perkantoran	Zona Lainnya		Zona Transportasi	Zona Pertahanan dan Keamanan	Zona Badan Jalan
	Kegiatan					Taman Kota	Taman Kecamatan	Taman Kelurahan	Taman RW	Pemakaman	Jalur Hijau	Hutan Produksi Terbatas	Tanaman Pangan	Perkebunan	Peternakan	Perikanan Budi Daya				Perumahan Kepadatan Tinggi	Perumahan Kepadatan Sedang	Perumahan Kepadatan Rendah	SPU Skala Kota	SPU Skala Kecamatan	SPU Skala Kelurahan	SPU Skala RW	Campuran Intensitas Sedang	Perdagangan dan Jasa Skala Kota	Perdagangan dan Jasa Skala WP	Perdagangan dan Jasa Skala SWP		Instalasi Pengolahan Air Limbah (IPAL)	Pergudangan			
		BA	HL	EM	PS	RT H-2	RT H-3	RT H-4	RT H-5	RT H-7	RT H-8	HPT	P-1	P-3	P-4	IK-2	PTL	KPI	W	R-2	R-3	R-4	SPU-1	SPU-2	SPU-3	SPU-4	C-2	K-1	K-2	K-3	KT	PL-4	PL-6	TR	HK	BJ
1206	Jasa Pengurusan Transportasi (JPT)	X	B2	B2	X	X	X	X	X	X	X	B2	B3	B1	T2,B1	T2,B1	X	T2, B1	X	X	X	T2,B1	X	X	X	X	T2,B1	T2,B1	T2,B1	T2,B1	X	X	I	I	B2	X
1207	Aktivitas Ekspedisi Muatan Kereta Api dan Ekspedisi Angkutan Darat (EMKA & EAD)	X	B2	B2	X	X	X	X	X	X	X	B2	B3	X	X	X	X	T2	T2	X	X	X	I	I	X	X	T1,T2	T1,T2	T1,T2	T1,T2	X	X	I	I	B2	X
1208	Aktivitas Ekspedisi Muatan Kapal (EMKL)	X	B2	B2	X	X	X	X	X	X	X	B2	B3	X	X	X	X	T2	X	X	X	X	I	I	X	X	T1,T2	T1,T2	T1,T2	T1,T2	X	X	I	I	B2	X
1209	Aktivitas Ekspedisi Muatan Pesawat Udara (EMPU)	X	B2	B2	X	X	X	X	X	X	X	B2	B3	X	X	X	X	T2	X	X	X	X	I	I	X	X	T1,T2	T1,T2	T1,T2	T1,T2	X	X	I	I	B2	X
1210	Angkutan Multimoda	X	B2	B2	X	X	X	X	X	X	X	B2	B3	X	X	T1,T2	X	T1,T2	X	X	X	T1,T2	I	I	T1,T2	X	T1,T2	T1,T2	T1,T2	T1,T2	T1,T2	X	I	I	B2	X
1211	Jasa Penunjang Angkutan Udara	X	B2	B2	X	X	X	X	X	X	X	B2	B3	B1	B1	B1	X	B1	B1	X	X	X	I	I	X	X	I	I	I	I	X	X	T2	I	B2	X
1212	Jasa Keagenan Kapal/Agen Perkapalan Perusahaan Pelayaran	X	B2	B2	X	X	X	X	X	X	X	B2	B3	B1	B1	B1	X	B1	B1	X	X	X	I	I	X	X	I	I	I	I	X	X	I	I	B2	X
1213	Aktivitas Tally Mandiri	X	B2	B2	X	X	X	X	X	X	X	B2	B3	B1	B1	B1	X	B1	B1	X	X	T1,T2	I	I	T1,T2	X	T1,T2	T1,T2	T1,T2	T1,T2	T1,T2	X	I	I	B2	X
1214	Aktivitas Penunjang Angkutan Lainnya YTDL	X	B2	B2	X	X	X	X	X	X	X	B2	B3	B1	B1	B1	X	B1	B1	B1	B1	T1,T2	I	I	T1,T2	X	T1,T2	T1,T2	T1,T2	T1,T2	T1,T2	B1	I	I	B2	X
1215	Aktivitas Pos	X	B2	B2	X	X	X	X	X	X	X	B2	B3	T1,T2	T1,T2	T1,T2	X	T2	T2	T1,T2	T1,T2	T1,T2	T1,T2	T1,T2	T1,T2	T1,T2	I	I	I	I	I	T1,T2	T2	I	B2	X
1216	Aktivitas Kurir	X	B2	B2	X	X	X	X	X	X	X	B2	B3	T1,T2	T1,T2	T1,T2	X	T2	T2	T1,T2	T1,T2	T1,T2	T1,T2	T1,T2	T1,T2	T1,T2	I	I	I	I	I	T1,T2	T2	I	B2	X
1217	Aktivitas Agen Kurir	X	B2	B2	X	X	X	X	X	X	X	B2	B3	T1,T2	T1,T2	T1,T2	X	T2	T2	T1,T2	T1,T2	T1,T2	T1,T2	T1,T2	T1,T2	T1,T2	I	I	I	I	I	T1,T2	T2	I	B2	X
I.	**Penyediaan Akomodasi Dan Penyediaan Makan Minum**																																			
1218	Hotel Bintang	X	B2	B2	X	X	X	X	X	X	X	B2	X	X	X	X	X	X	I	X	X	X	I	I	T2	T2	I	I	I	I	X	X	X	X	B2	X
1219	Hotel Melati	X	B2		X	X	X	X	X	X	X	B2	X	X	X	X	X	X	I	B1	B1	B1	I	I	T2	T2	I	I	I	I	X	X	X	X	B2	X
1220	Pondok Wisata	X	B2		X	X	X	X	X	X	X	B2	T2,B3	X	X	X	X	X	I	I	I	I	I	I	I	I	I	I	I	I	X	X	X	X	B2	X
1221	Penginapan Remaja (Youth Hostel)	X	B2	B2	X	X	X	X	X	X	X	B2	X	X	X	X	X	X	I	X	I	I	I	I	I	I	I	I	I	I	X	X	X	X	B2	X
1222	Bumi Perkemahan, Persinggahan Karavan dan Taman Karavan	X	B2	B2	X	X	X	X	X	X	X	B2	X	X	X	X	X	X	I	X	I	I	I	I	I	I	I	I	I	I	X	X	X	X	B2	I
1223	Vila	X	B2	B2	X	X	X	X	X	X	X	B2	X	T2	X	X	X	X	I	X	I	I	I	I	I	I	I	I	I	I	X	X	X	X	B2	X
1224	Apartemen Hotel	X	B2	B2	X	X	X	X	X	X	X	B2	X	X	X	X	X	X	T2, B1	T2,B1	X	X	T2, B1	X	X	X	I	I	I	I	T2,B1	X	X	X	B2	X
1225	Penyediaan Akomodasi Jangka Pendek Lainnya	X	B2	B2	X	X	X	X	X	X	X	B2	X	X	X	X	X	X	I	X	I	I	I	I	I	I	I	I	I	I	X	X	X	X	B2	X
1226	Penyediaan Akomodasi Lainnya	X	B2	B2	X	X	X	X	X	X	X	B2	X	X	X	X	X	X	I	X	I	I	I	I	I	I	I	I	I	I	X	X	X	X	B2	X
1227	Restoran	X	B2	B2	X	X	X	X	X	X	X	B2	T2,B3	X	X	T2,B1	X	X	I	I	I	I	I	I	I	I	I	I	I	I	T2	X	X	X	B2	X
1228	Rumah/Warung Makan	X	B2	B2	X	X	X	X	X	X	X	B2	T2,B3	X	T1,T2,B1	T2	X	X	I	I	I	I	I	I	I	I	I	I	I	I	T2	X	X	X	B2	X
1229	Kedai Makanan	X	B2	B2	X	X	X	X	X	X	X	B2	T2,B3	X	X	T2	X	X	I	X	I	I	I	I	I	I	I	I	I	I	T2	X	X	X	B2	X
1230	Penyediaan Makanan Keliling/Tempat Tidak Tetap	X	B2	B2	X	X	X	X	X	X	X	B2	T2,B3	X	X	T2	X	X	I	X	I	I	I	I	I	I	I	I	I	I	T1,T2	X	X	X	B2	X
1231	Restoran dan penyediaan makanan keliling lainnya	X	B2	B2	X	X	X	X	X	X	X	B2	T2,B3	X	X	T2	X	X	I	X	I	I	I	I	I	I	I	I	I	I	T1,T2	X	X	X	B2	X
1232	Jasa Boga Untuk Suatu Event Tertentu (Event Catering)	X	B2	B2	X	X	X	X	X	X	X	B2	T2,B3	T2,B1	T2,B1	T2,B1	X	T2, B1	T1,T2	I	I	I	I	I	I	I	I	I	I	I	I	X	X	X	B2	X
1233	Penyediaan Jasa Boga Periode Tertentu	X	B2	B2	X	X	X	X	X	X	X	B2	T2,B3	X	X	X	X	X	T1,T2	X	I	I	I	I	I	I	I	I	I	I	T2	X	X	X	B2	X
1234	Bar	X	B2	B2	X	X	X	X	X	X	X	B2	X	X	X	X	X	X	T1,T2,B1	T1,T2,B1	T1,T2,B1	T1,T2,B1	T1,T2,B1	T1,T2,B1	T1,T2,B1	T1,T2,B1	T1,T2,B1	T1,T2,B1	T1,T2,B1	T1,T2,B1	X	X	X	X	B2	X
1235	Kelab Malam Atau Diskotek Yang Utamanya Menyediakan Minuman	X	B2	B2	X	X	X	X	X	X	X	B2	X	X	X	X	X	X	T1,T2,B1	T1,T2,B1	T1,T2,B1	T1,T2,B1	T1,T2,B1	T1,T2,B1	T1,T2,B1	T1,T2,B1	T1,T2,B1	T1,T2,B1	T1,T2,B1	T1,T2,B1	X	X	X	X	B2	X
1236	Rumah Minum/Kafe	X	B2	B2	X	X	X	X	X	X	X	B2	X	X	T1,T2,B1	T2	X	X	I	I	I	I	I	I	I	I	I	I	I	I	T1,T2	X	X	X	B2	X
1237	Kedai Minuman	X	B2	B2	X	X	X	X	X	X	X	B2	X	X	X	T2	X	X	I	I	I	I	I	I	I	I	I	I	I	I	T1,T2	X	X	X	B2	X
1238	Rumah/Kedai Obat Tradisional	X	B2	B2	X	X	X	X	X	X	X	B2	X	X	X	T2	X	X	I	I	I	I	I	I	I	I	I	I	I	I	T1,T2	X	X	X	B2	X

No.	Zona/Subzona / Kegiatan	ZONA LINDUNG										ZONA BUDI DAYA																								
		Zona Badan Air	Zona Hutan Lindung	Zona Ekosistem Mangrove	Zona Perlindungan Setempat	Zona Ruang Terbuka Hijau						Zona Hutan Produksi	Zona Pertanian			Zona Perikanan	Zona Pembangkitan Tenaga Listrik	Zona Peruntukan Industri	Zona Pariwisata	Zona Perumahan			Zona Sarana Pelayanan Umum				Zona Campuran	Zona Perdagangan dan Jasa			Zona Perkantoran	Zona Lainnya		Zona Transportasi	Zona Pertahanan dan Keamanan	Zona Badan Jalan
						Taman Kota	Taman Kecamatan	Taman Kelurahan	Taman RW	Pemakaman	Jalur Hijau	Hutan Produksi Terbatas	Tanaman Pangan	Perkebunan	Peternakan	Perikanan Budi Daya				Perumahan Kepadatan Tinggi	Perumahan Kepadatan Sedang	Perumahan Kepadatan Rendah	SPU Skala Kota	SPU Skala Kecamatan	SPU Skala Kelurahan	SPU Skala RW	Campuran Intensitas Sedang	Perdagangan dan Jasa Skala Kota	Perdagangan dan Jasa Skala WP	Perdagangan dan Jasa Skala SWP		Instalasi Pengolahan Air Limbah (IPAL)	Pergudangan			
		BA	HL	EM	PS	RT H-2	RT H-3	RT H-4	RT H-5	RT H-7	RT H-8	HPT	P-1	P-3	P-4	IK-2	PTL	KPI	W	R-2	R-3	R-4	SPU-1	SPU-2	SPU-3	SPU-4	C-2	K-1	K-2	K-3	KT	PL-4	PL-6	TR	HK	BJ
1239	Penyediaan Minuman Keliling/Tempat Tidak Tetap	X	B2	B2	X	X	X	X	X	X	X	B2	X	X	X	T2	X	X	I	I	I	I	I	I	I	I	I	I	I	I	T1,T2	X	X	X	B2	X
J.	**Informasi Dan Komunikasi**																																			
1240	Penerbitan Buku	X	B2	B2	X	X	X	X	X	X	X	B2	X	X	X	X	X	X	X	I	I	I	I	I	I	I	I	I	I	I	I	X	I	I	B2	X
1241	Penerbitan Direktori dan Mailing List	X	B2	B2	X	X	X	X	X	X	X	B2	X	X	X	X	X	X	X	I	I	I	I	I	I	I	I	I	I	I	I	X	I	I	B2	X
1242	Penerbitan Surat Kabar, Jurnal Dan Buletin Atau Majalah	X	B2	B2	X	X	X	X	X	X	X	B2	X	X	X	X	X	X	X	X	X	I	I	I	I	I	I	I	I	I	I	X	I	I	B2	X
1243	Aktivitas Penerbitan lainnya	X	B2	B2	X	X	X	X	X	X	X	B2	X	X	X	X	X	X	X	I	I	I	I	I	I	I	I	I	I	I	I	X	I	I	B2	X
1244	Penerbitan piranti lunak (Software)	X	B2	B2	X	X	X	X	X	X	X	B2	X	X	X	X	X	T3	X	I	I	I	I	I	I	I	I	I	I	I	I	X	I	I	B2	X
1245	Aktivitas Produksi Film, Video dan Program Televisi Oleh Pemerintah	X	B2	B2	X	T3	T3	T3	T3	T3	T3	B2	T3	T3	T3	T3	T3	T3	T3	I	I	I	I	I	I	I	I	I	I	I	I	X	I	I	B2	X
1246	Aktivitas Produksi Film, Video dan Program Televisi Oleh Swasta	X	B2	B2	X	T3	T3	T3	T3	T3	T3	B2	T3	T3	T3	T3	X	T3	T3	I	I	I	I	I	I	I	I	I	I	I	I	X	I	I	B2	X
1247	Aktivitas Pascaproduksi Film, Video dan Program Televisi Oleh Pemerintah	X	B2	B2	X	X	X	X	X	X	X	B2	X	X	X	X	X	T3	X	I	I	I	I	I	I	I	I	I	I	I	I	X	I	I	B2	X
1248	Aktivitas Pascaproduksi Film, Video dan Program Televisi Oleh Swasta	X	B2	B2	X	X	X	X	X	X	X	B2	X	X	X	X	X	T3	X	I	I	I	I	I	I	I	I	I	I	I	I	X	I	I	B2	X
1249	Aktivitas Distribusi Film, Video dan Program televisi Oleh Pemerintah	X	B2	B2	X	X	X	X	X	X	X	B2	X	X	X	X	X	X	X	I	I	I	I	I	I	I	I	I	I	I	I	X	I	I	B2	X
1250	Aktivitas Distribusi Film, Video dan Program Televisi Oleh Swasta	X	B2	B2	X	X	X	X	X	X	X	B2	X	X	X	X	X	X	X	I	I	I	I	I	I	I	I	I	I	I	I	X	I	I	B2	X
1251	Aktivitas Pemutaran Film	X	B2	B2	X	X	X	X	X	X	X	B2	X	X	X	X	X	X	X	I	I	I	I	I	I	I	I	I	I	I	I	X	I	I	B2	X
1252	Aktivitas Perekaman Suara	X	B2	B2	X	X	X	X	X	X	X	B2	X	X	X	X	X	X	X	I	I	I	I	I	I	I	I	I	I	I	I	X	I	I	B2	X
1253	Aktivitas Penerbitan Musik Dan Buku Musik	X	B2	B2	X	X	X	X	X	X	X	B2	X	X	X	X	X	X	X	I	I	I	I	I	I	I	I	I	I	I	I	X	I	I	B2	X
1254	Penyiaran Radio Oleh Pemerintah	X	B2	B2	X	X	X	X	X	X	X	B2	X	X	X	X	X	X	X	I	I	I	I	I	I	I	I	I	I	I	I	X	I	I	B2	X
1255	Penyiaran Radio Oleh Swasta	X	B2	B2	X	X	X	X	X	X	X	B2	X	X	X	X	X	X	X	I	I	I	I	I	I	I	I	I	I	I	I	X	I	I	B2	X
1256	Aktivitas Penyiaran dan Pemrograman Televisi Oleh Pemerintah	X	B2	B2	X	X	X	X	X	X	X	B2	X	X	X	X	X	X	X	I	I	I	I	I	I	I	I	I	I	I	I	X	I	I	B2	X
1257	Aktivitas Penyiaran dan Pemrograman Televisi Oleh Swasta	X	B2	B2	X	X	X	X	X	X	X	B2	X	X	X	X	X	X	X	I	I	I	I	I	I	I	I	I	I	I	I	X	I	I	B2	X
1258	Aktivitas Telekomunikasi Dengan Kabel	X	B2	B2	X	X	X	X	X	X	X	B2	X	X	X	X	X	X	X	I	I	I	I	I	I	I	I	I	I	I	I	X	I	I	B2	X
1259	Aktivitas Telekomunikasi Tanpa Kabel	X	B2	B2	X	X	X	X	X	X	X	B2	X	X	X	X	X	X	X	I	I	I	I	I	I	I	I	I	I	I	I	X	I	I	B2	X
1260	Aktivitas Telekomunikasi Satelit	X	B2	B2	X	X	X	X	X	X	X	B2	X	X	X	X	X	X	X	I	I	I	I	I	I	I	I	I	I	I	I	X	I	I	B2	X
1261	Jasa Panggilan Premium (Premium Call)	X	B2	B2	X	X	X	X	X	X	X	B2	X	X	X	X	X	X	X	I	I	I	I	I	I	I	I	I	I	I	I	X	I	I	B2	X
1262	Jasa Konten SMS Premium	X	B2	B2	X	X	X	X	X	X	X	B2	X	X	X	X	X	I	X	I	I	I	I	I	I	I	I	I	I	I	I	X	I	I	B2	X
1263	Jasa Internet Teleponi Untuk Keperluan Publik (ITKP)	X	B2	B2	X	X	X	X	X	X	X	B2	X	X	X	X	X	X	X	I	I	I	I	I	I	I	I	I	I	I	I	X	I	I	B2	X
1264	Jasa Panggilan Terkelola (Calling Card)	X	B2	B2	X	X	X	X	X	X	X	B2	X	X	X	X	X	X	X	I	I	I	I	I	I	I	I	I	I	I	I	X	I	I	B2	X
1265	Jasa Nilai Tambah Teleponi Lainnya	X	B2	B2	X	X	X	X	X	X	X	B2	X	X	X	X	X	X	X	I	I	I	I	I	I	I	I	I	I	I	I	X	I	I	B2	X
1266	Internet Service Provider	X	B2	B2	X	X	X	X	X	X	X	B2	X	X	X	X	X	X	X	I	I	I	I	I	I	I	I	I	I	I	I	X	I	I	B2	X
1267	Jasa Sistem Komunikasi Data	X	B2	B2	X	X	X	X	X	X	X	B2	X	X	X	X	X	X	X	I	I	I	I	I	I	I	I	I	I	I	I	X	I	I	B2	X
1268	Jasa Televisi Protokol Internet (IPTV)	X	B2	B2	X	X	X	X	X	X	X	B2	X	X	X	X	X	X	X	I	I	I	I	I	I	I	I	I	I	I	I	X	I	I	B2	X
1269	Jasa Interkoneksi Internet (NAP)	X	B2	B2	X	X	X	X	X	X	X	B2	X	X	X	X	X	X	X	I	I	I	I	I	I	I	I	I	I	I	I	X	I	I	B2	X
1270	Jasa Multimedia Lainnya	X	B2	B2	X	X	X	X	X	X	X	B2	X	X	X	X	X	I	X	I	I	I	I	I	I	I	I	I	I	I	I	X	I	I	B2	X
1271	Aktivitas Telekomunikasi Khusus Untuk Penyiaran	X	B2	B2	X	X	X	X	X	X	X	B2	X	X	X	X	X	X	X	I	I	I	I	I	I	I	I	I	I	I	I	X	I	I	B2	X
1272	Aktivitas Telekomunikasi Khusus Untuk Keperluan Sendiri	X	B2	B2	X	X	X	X	X	X	X	B2	X	X	X	X	X	X	X	I	I	I	I	I	I	I	I	I	I	I	I	X	I	I	B2	X
1273	Aktivitas Telekomunikasi Khusus Untuk Keperluan Pertahanan Keamanan	X	B2	B2	X	X	X	X	X	X	X	B2	X	X	X	X	X	X	X	I	I	I	I	I	I	I	I	I	I	I	I	X	I	I	B2	X
1274	Jasa Jual Kembali Jasa Telekomunikasi	X	B2	B2	X	X	X	X	X	X	X	B2	X	X	X	X	X	X	X	I	I	I	I	I	I	I	I	I	I	I	I	X	I	I	B2	X
1275	Aktivitas Telekomunikasi Lainnya YTDL	X	B2	B2	X	X	X	X	X	X	X	B2	X	X	X	X	X	X	X	I	I	I	I	I	I	I	I	I	I	I	I	X	I	I	B2	X
1276	Aktivitas Pengembangan Video game	X	B2	B2	X	X	X	X	X	X	X	B2	X	X	X	X	X	T3	X	I	I	I	I	I	I	I	I	I	I	I	I	X	I	I	B2	X
1277	Aktivitas Pengembangan Aplikasi Perdagangan Melalui Internet (E-Commerce)	X	B2	B2	X	X	X	X	X	X	X	B2	X	X	X	X	X	T3	I	I	I	I	I	I	I	I	I	I	I	I	I	X	I	I	B2	X
1278	Aktivitas Pemrograman dan Produksi Konten Media Imersif	X	B2	B2	X	X	X	X	X	X	X	B2	X	X	X	X	X	T3	X	I	I	I	I	I	I	I	I	I	I	I	I	X	I	I	B2	X
1279	Aktivitas Pengembangan Teknologi Blockchain	X	B2	B2	X	X	X	X	X	X	X	B2	X	X	X	X	X	T3	X	I	I	I	I	I	I	I	I	I	I	I	I	X	I	I	B2	X
1280	Aktivitas Pemrograman Berbasis Kecerdasan Artifisial	X	B2	B2	X	X	X	X	X	X	X	B2	X	X	X	X	X	T3	X	I	I	I	I	I	I	I	I	I	I	I	I	X	I	I	B2	X

No.	Zona/Subzona	ZONA LINDUNG										ZONA BUDI DAYA																							
		Zona Badan Air	Zona Hutan Lindung	Zona Ekosistem Mangrove	Zona Perlindungan Setempat	Zona Ruang Terbuka Hijau						Zona Hutan Produksi	Zona Pertanian			Zona Perikanan	Zona Pembangkitan Tenaga Listrik	Zona Peruntukan Industri	Zona Pariwisata	Zona Perumahan			Zona Sarana Pelayanan Umum				Zona Campuran	Zona Perdagangan dan Jasa			Zona Perkantoran	Zona Lainnya		Zona Transportasi	Zona Pertahanan dan Keamanan	Zona Badan Jalan
	Kegiatan					Taman Kota	Taman Kecamatan	Taman Kelurahan	Taman RW	Pemakaman	Jalur Hijau	Hutan Produksi Terbatas	Tanaman Pangan	Perkebunan	Peternakan	Perikanan Budi Daya				Perumahan Kepadatan Tinggi	Perumahan Kepadatan Sedang	Perumahan Kepadatan Rendah	SPU Skala Kota	SPU Skala Kecamatan	SPU Skala Kelurahan	SPU Skala RW	Campuran Intensitas Sedang	Perdagangan dan Jasa Skala Kota	Perdagangan dan Jasa Skala WP	Perdagangan dan Jasa Skala SWP		Instalasi Pengolahan Air Limbah (IPAL)	Pergudangan			
		BA	HL	EM	PS	RT H-2	RT H-3	RT H-4	RT H-5	RT H-7	RT H-8	HPT	P-1	P-3	P-4	IK-2	PTL	KPI	W	R-2	R-3	R-4	SPU-1	SPU-2	SPU-3	SPU-4	C-2	K-1	K-2	K-3	KT	PL-4	PL-6	TR	HK	BJ
1281	Aktivitas Pemrograman Komputer Lainnya	X	B2	B2	X	X	X	X	X	X	X	B2	X	X	X	X	X	T3	X	I	I	I	I	I	I	I	I	I	I	I	I	X	I	I	B2	X
1282	Aktivitas Konsultasi Keamanan Informasi	X	B2	B2	X	X	X	X	X	X	X	B2	X	X	X	X	X	T3	X	I	I	I	I	I	I	I	I	I	I	I	I	X	I	I	B2	X
1283	Aktivitas Penyediaan Identitas Digital	X	B2	B2	X	X	X	X	X	X	X	B2	X	X	X	X	X	X	X	I	I	I	I	I	I	I	I	I	I	I	I	X	I	I	B2	X
1284	Aktivitas Penyediaan Sertifikat Elektronik dan Layanan yang Menggunakan Sertifikat Elektronik	X	B2	B2	X	X	X	X	X	X	X	B2	X	X	X	X	X	X	X	I	I	I	I	I	I	I	I	I	I	I	I	X	I	I	B2	X
1285	Aktivitas Konsultasi dan Perancangan Internet of Things (IoT)	X	B2	B2	X	X	X	X	X	X	X	B2	X	X	X	X	X	T3	X	I	I	I	I	I	I	I	I	I	I	I	I	X	I	I	B2	X
1286	Aktivitas Konsultasi Komputer dan Manajemen Fasilitas Komputer Lainnya	X	B2	B2	X	X	X	X	X	X	X	B2	X	X	X	X	X	T3	X	I	I	I	I	I	I	I	I	I	I	I	I	X	I	I	B2	X
1287	Aktivitas Teknologi Informasi Dan Jasa Komputer Lainnya	X	B2	B2	X	X	X	X	X	X	X	B2	X	X	X	X	X	T3	X	I	I	I	I	I	I	I	I	I	I	I	I	X	I	I	B2	X
1288	Aktivitas Pengolahan Data	X	B2	B2	X	X	X	X	X	X	X	B2	X	X	X	X	X	T3	X	I	I	I	I	I	I	I	I	I	I	I	I	X	I	I	B2	X
1289	Aktivitas Hosting dan Ybdi	X	B2	B2	X	T1,T3	T1,T3	T1,T3	T1,T3	T1,T3	T1,T3	B2	T1,T3	T1,T3	T1,T3	T1,T3	X	T3	X	I	I	I	I	I	I	I	I	I	I	I	I	X	I	I	B2	X
1290	Portal Web Dan/Atau Platform Digital Tanpa Tujuan Komersial	X	B2	B2	X	X	X	X	X	X	X	B2	X	X	X	X	X	T3	X	I	I	I	I	I	I	I	I	I	I	I	I	X	I	I	B2	X
1291	Portal Web Dan/Atau Platform Digital Dengan Tujuan Komersial	X	B2	B2	X	X	X	X	X	X	X	B2	X	X	X	X	X	T3	X	I	I	I	I	I	I	I	I	I	I	I	I	X	I	I	B2	X
1292	Aktivitas Kantor Berita Oleh Pemerintah	X	B2	B2	X	X	X	X	X	X	X	B2	X	X	X	X	X	X	X	I	I	I	I	I	I	I	I	I	I	I	I	X	I	I	B2	X
1293	Aktivitas Kantor Berita Oleh Swasta	X	B2	B2	X	X	X	X	X	X	X	B2	X	X	X	X	X	X	X	I	I	I	I	I	I	I	I	I	I	I	I	X	I	I	B2	X
1294	Aktivitas Jasa Informasi Lainnya YTDL	X	B2	B2	X	X	X	X	X	X	X	B2	X	X	X	X	X	X	X	I	I	I	I	I	I	I	I	I	I	I	I	X	I	I	B2	X
K.	**Aktivitas Keuangan dan Asuransi**																																			
1295	Bank Sentral	X	B2	B2	X	X	X	X	X	X	X	B2	X	X	X	X	X	X	X	X	X	X	I	I	I	I	I	I	I	I	I	X	X	X	B2	X
1296	Bank Umum Konvensional	X	B2	B2	X	X	X	X	X	X	X	B2	X	X	X	X	X	X	X	X	X	X	I	I	I	I	I	I	I	I	I	X	X	X	B2	X
1297	Bank Umum Syariah	X	B2	B2	X	X	X	X	X	X	X	B2	X	X	X	X	X	X	X	X	X	X	I	I	I	I	I	I	I	I	I	X	X	X	B2	X
1298	Unit Usaha Syariah Bank Umum	X	B2	B2	X	X	X	X	X	X	X	B2	X	X	X	X	X	X	X	X	X	X	I	I	I	I	I	I	I	I	I	X	X	X	B2	X
1299	Bank Perkreditan Rakyat	X	B2	B2	X	X	X	X	X	X	X	B2	X	X	X	X	X	X	X	X	X	X	I	I	I	I	I	I	I	I	I	X	X	X	B2	X
1300	Bank Pembiayaan Rakyat Syariah	X	B2	B2	X	X	X	X	X	X	X	B2	X	X	X	X	X	X	X	X	X	X	I	I	I	I	I	I	I	I	I	X	X	X	B2	X
1301	Koperasi Simpan Pinjam Primer (KSP Primer)	X	B2	B2	X	X	X	X	X	X	X	B2	X	X	X	X	X	X	X	I	I	I	I	I	I	I	I	I	I	I	I	X	X	X	B2	X
1302	Unit Simpan Pinjam Koperasi Primer (USP Koperasi Primer)	X	B2	B2	X	X	X	X	X	X	X	B2	X	X	X	X	X	X	X	I	I	I	I	I	I	I	I	I	I	I	I	X	X	X	B2	X
1303	Koperasi Simpan Pinjam Sekunder (KSP Sekunder)	X	B2	B2	X	X	X	X	X	X	X	B2	X	X	X	X	X	X	X	I	I	I	I	I	I	I	I	I	I	I	I	X	X	X	B2	X
1304	Unit Simpan Pinjam Koperasi Sekunder (USP Koperasi Sekunder)	X	B2	B2	X	X	X	X	X	X	X	B2	X	X	X	X	X	X	X	I	I	I	I	I	I	I	I	I	I	I	I	X	X	X	B2	X
1305	Koperasi Simpan Pinjam dan Pembiayaan Syariah Primer (KSPPS Primer)	X	B2	B2	X	X	X	X	X	X	X	B2	X	X	X	X	X	X	X	I	I	I	I	I	I	I	I	I	I	I	I	X	X	X	B2	X
1306	Unit Simpan Pinjam dan Pembiayaan Syariah Koperasi Primer (USPPS Koperasi Primer)	X	B2	B2	X	X	X	X	X	X	X	B2	X	X	X	X	X	X	X	I	I	I	I	I	I	I	I	I	I	I	I	X	X	X	B2	X
1307	Koperasi Simpan Pinjam dan Pembiayaan Syariah Sekunder (KSPPS Sekunder)	X	B2	B2	X	X	X	X	X	X	X	B2	X	X	X	X	X	X	X	I	I	I	I	I	I	I	I	I	I	I	I	X	X	X	B2	X
1308	Unit Simpan Pinjam dan Pembiayaan Syariah Koperasi Sekunder (USPPS Koperasi Sekunder)	X	B2	B2	X	X	X	X	X	X	X	B2	X	X	X	X	X	X	X	I	I	I	I	I	I	I	I	I	I	I	I	X	X	X	B2	X
1309	Lembaga Keuangan Mikro Konvensional	X	B2	B2	X	X	X	X	X	X	X	B2	X	X	X	X	X	X	X	I	I	I	I	I	I	I	I	I	I	I	I	X	X	X	B2	X
1310	Lembaga Keuangan Mikro Syariah	X	B2	B2	X	X	X	X	X	X	X	B2	X	X	X	X	X	X	X	I	I	I	I	I	I	I	I	I	I	I	I	X	X	X	B2	X
1311	Perantara moneter lainnya	X	B2	B2	X	X	X	X	X	X	X	B2	X	X	X	X	X	X	X	I	I	I	I	I	I	I	I	I	I	I	I	X	X	X	B2	X
1312	Aktivitas Perusahaan Holding	X	B2	B2	X	X	X	X	X	X	X	B2	X	X	X	X	X	X	X	I	I	I	I	I	I	I	I	I	I	I	I	X	X	X	B2	X
1313	Trust, Pendanaan dan Entitas Keuangan Sejenis	X	B2	B2	X	X	X	X	X	X	X	B2	X	X	X	X	X	X	X	I	I	I	I	I	I	I	I	I	I	I	I	X	X	X	B2	X
1314	Otoritas Jasa Keuangan (OJK)	X	B2	B2	X	X	X	X	X	X	X	B2	X	X	X	X	X	X	X	I	I	I	I	I	I	I	I	I	I	I	I	X	X	X	B2	X
1315	Lembaga Penjamin Simpanan (LPS)	X	B2	B2	X	X	X	X	X	X	X	B2	X	X	X	X	X	X	X	I	I	I	I	I	I	I	I	I	I	I	I	X	X	X	B2	X
1316	Perusahaan Pembiayaan Konvensional	X	B2	B2	X	X	X	X	X	X	X	B2	X	X	X	X	X	X	X	I	I	I	I	I	I	I	I	I	I	I	I	X	X	X	B2	X
1317	Perusahaan Pembiayaan Syariah	X	B2	B2	X	X	X	X	X	X	X	B2	X	X	X	X	X	X	X	I	I	I	I	I	I	I	I	I	I	I	I	X	X	X	B2	X
1318	Unit Usaha Syariah Perusahaan Pembiayaan	X	B2	B2	X	X	X	X	X	X	X	B2	X	X	X	X	X	X	X	I	I	I	I	I	I	I	I	I	I	I	I	X	X	X	B2	X
1319	Pergadaian Konvensional	X	B2	B2	X	X	X	X	X	X	X	B2	X	X	X	X	X	X	X	I	I	I	I	I	I	I	I	I	I	I	I	X	X	X	B2	X
1320	Pergadaian Syariah	X	B2	B2	X	X	X	X	X	X	X	B2	X	X	X	X	X	X	X	I	I	I	I	I	I	I	I	I	I	I	I	X	X	X	B2	X
1321	Unit Usaha Syariah Pergadaian	X	B2	B2	X	X	X	X	X	X	X	B2	X	X	X	X	X	X	X	I	I	I	I	I	I	I	I	I	I	I	I	X	X	X	B2	X
1322	Perusahaan Modal Ventura Konvensional	X	B2	B2	X	X	X	X	X	X	X	B2	X	X	X	X	X	X	X	I	I	I	I	I	I	I	I	I	I	I	I	X	X	X	B2	X
1323	Perusahaan Modal Ventura Syariah	X	B2	B2	X	X	X	X	X	X	X	B2	X	X	X	X	X	X	X	I	I	I	I	I	I	I	I	I	I	I	I	X	X	X	B2	X
1324	Unit Usaha Syariah Modal Ventura	X	B2	B2	X	X	X	X	X	X	X	B2	X	X	X	X	X	X	X	I	I	I	I	I	I	I	I	I	I	I	I	X	X	X	B2	X

No.	Zona/Subzona	ZONA LINDUNG										ZONA BUDI DAYA																								
						Zona Ruang Terbuka Hijau							Zona Pertanian							Zona Perumahan			Zona Sarana Pelayanan Umum					Zona Perdagangan dan Jasa				Zona Lainnya				
	Kegiatan	Zona Badan Air	Zona Hutan Lindung	Zona Ekosistem Mangrove	Zona Perlindungan Setempat	Taman Kota	Taman Kecamatan	Taman Kelurahan	Taman RW	Pemakaman	Jalur Hijau	Zona Hutan Produksi	Tanaman Pangan	Perkebunan	Peternakan	Zona Perikanan	Zona Pembangkitan Tenaga Listrik	Zona Peruntukan Industri	Zona Pariwisata	Perumahan Kepadatan Tinggi	Perumahan Kepadatan Sedang	Perumahan Kepadatan Rendah	SPU Skala Kota	SPU Skala Kecamatan	SPU Skala Kelurahan	SPU Skala RW	Zona Campuran	Perdagangan dan Jasa Skala Kota	Perdagangan dan Jasa Skala WP	Perdagangan dan Jasa Skala SWP	Zona Perkantoran	Instalasi Pengolahan Air Limbah (IPAL)	Pergudangan	Zona Transportasi	Zona Pertahanan dan Keamanan	Zona Badan Jalan
		BA	HL	EM	PS	RT H-2	RT H-3	RT H-4	RT H-5	RT H-7	RT H-8	HPT	P-1	P-3	P-4	IK-2	PTL	KPI	W	R-2	R-3	R-4	SPU-1	SPU-2	SPU-3	SPU-4	C-2	K-1	K-2	K-3	KT	PL-4	PL-6	TR	HK	BJ
1325	Perusahaan Pembiayaan Infrastruktur Konvensional	X	B2	B2	X	X	X	X	X	X	X	B2	X	X	X	X	X	X	X	I	I	I	I	I	I	I	I	I	I	I	I	X	X	X	B2	X
1326	Perusahaan Pembiayaan Infrastruktur Syariah	X	B2	B2	X	X	X	X	X	X	X	B2	X	X	X	X	X	X	X	I	I	I	I	I	I	I	I	I	I	I	I	X	X	X	B2	X
1327	Unit Usaha Syariah Perusahaan Pembiayaan Infrastruktur	X	B2	B2	X	X	X	X	X	X	X	B2	X	X	X	X	X	X	X	I	I	I	I	I	I	I	I	I	I	I	I	X	X	X	B2	X
1328	Layanan Pinjam Meminjam Uang Berbasis Teknologi Informasi (Fintech P2P Lending) Konvensional	X	B2	B2	X	X	X	X	X	X	X	B2	X	X	X	X	X	X	X	I	I	I	I	I	I	I	I	I	I	I	I	X	X	X	B2	X
1329	Layanan Pinjam Meminjam Uang Berbasis Teknologi Informasi (Fintech P2P Lending) Syariah	X	B2	B2	X	X	X	X	X	X	X	B2	X	X	X	X	X	X	X	I	I	I	I	I	I	I	I	I	I	I	I	X	X	X	B2	X
1330	Unit Usaha Syariah Layanan Pinjam Meminjam Uang Berbasis Teknologi Informasi (Fintech P2P Lending)	X	B2	B2	X	X	X	X	X	X	X	B2	X	X	X	X	X	X	X	I	I	I	I	I	I	I	I	I	I	I	I	X	X	X	B2	X
1331	Lembaga Pembiayaan Ekspor Indonesia	X	B2	B2	X	X	X	X	X	X	X	B2	X	X	X	X	X	X	X	I	I	I	I	I	I	I	I	I	I	I	I	X	X	X	B2	X
1332	Perusahaan Pembiayaan Sekunder Perumahan	X	B2	B2	X	X	X	X	X	X	X	B2	X	X	X	X	X	X	X	I	I	I	I	I	I	I	I	I	I	I	I	X	X	X	B2	X
1333	Aktivitas Jasa Keuangan Lainnya Ytdl, Bukan Asuransi dan Dana Pensiun	X	B2	B2	X	X	X	X	X	X	X	B2	X	X	X	X	X	X	X	I	I	I	I	I	I	I	I	I	I	I	I	X	X	X	B2	X
1334	Asuransi Jiwa Konvensional	X	B2	B2	X	X	X	X	X	X	X	B2	X	X	X	X	X	X	X	I	I	I	I	I	I	I	I	I	I	I	I	X	X	X	B2	X
1335	Asuransi Jiwa Syariah	X	B2	B2	X	X	X	X	X	X	X	B2	X	X	X	X	X	X	X	I	I	I	I	I	I	I	I	I	I	I	I	X	X	X	B2	X
1336	Unit Syariah Asuransi Jiwa	X	B2	B2	X	X	X	X	X	X	X	B2	X	X	X	X	X	X	X	I	I	I	I	I	I	I	I	I	I	I	I	X	X	X	B2	X
1337	Asuransi Umum Konvensional	X	B2	B2	X	X	X	X	X	X	X	B2	X	X	X	X	X	X	X	I	I	I	I	I	I	I	I	I	I	I	I	X	X	X	B2	X
1338	Asuransi Umum Syariah	X	B2	B2	X	X	X	X	X	X	X	B2	X	X	X	X	X	X	X	I	I	I	I	I	I	I	I	I	I	I	I	X	X	X	B2	X
1339	Unit Syariah Asuransi Umum	X	B2	B2	X	X	X	X	X	X	X	B2	X	X	X	X	X	X	X	I	I	I	I	I	I	I	I	I	I	I	I	X	X	X	B2	X
1340	Perusahaan Penjaminan Konvensional	X	B2	B2	X	X	X	X	X	X	X	B2	X	X	X	X	X	X	X	I	I	I	I	I	I	I	I	I	I	I	I	X	X	X	B2	X
1341	Perusahaan Penjaminan Syariah	X	B2	B2	X	X	X	X	X	X	X	B2	X	X	X	X	X	X	X	I	I	I	I	I	I	I	I	I	I	I	I	X	X	X	B2	X
1342	Unit Usaha Syariah Perusahaan Penjaminan	X	B2	B2	X	X	X	X	X	X	X	B2	X	X	X	X	X	X	X	I	I	I	I	I	I	I	I	I	I	I	I	X	X	X	B2	X
1343	Reasuransi Konvensional	X	B2	B2	X	X	X	X	X	X	X	B2	X	X	X	X	X	X	X	I	I	I	I	I	I	I	I	I	I	I	I	X	X	X	B2	X
1344	Reasuransi Syariah	X	B2	B2	X	X	X	X	X	X	X	B2	X	X	X	X	X	X	X	I	I	I	I	I	I	I	I	I	I	I	I	X	X	X	B2	X
1345	Unit Syariah Reasuransi	X	B2	B2	X	X	X	X	X	X	X	B2	X	X	X	X	X	X	X	I	I	I	I	I	I	I	I	I	I	I	I	X	X	X	B2	X
1346	Perusahaan Penjaminan Ulang Konvensional	X	B2	B2	X	X	X	X	X	X	X	B2	X	X	X	X	X	X	X	I	I	I	I	I	I	I	I	I	I	I	I	X	X	X	B2	X
1347	Perusahaan Penjaminan Ulang Syariah	X	B2	B2	X	X	X	X	X	X	X	B2	X	X	X	X	X	X	X	I	I	I	I	I	I	I	I	I	I	I	I	X	X	X	B2	X
1348	Dana Pensiun Pemberi Kerja Konvensional	X	B2	B2	X	X	X	X	X	X	X	B2	X	X	X	X	X	X	X	I	I	I	I	I	I	I	I	I	I	I	I	X	X	X	B2	X
1349	Dana Pensiun Pemberi Kerja Syariah	X	B2	B2	X	X	X	X	X	X	X	B2	X	X	X	X	X	X	X	I	I	I	I	I	I	I	I	I	I	I	I	X	X	X	B2	X
1350	Unit Syariah Dana Pensiun Pemberi Kerja	X	B2	B2	X	X	X	X	X	X	X	B2	X	X	X	X	X	X	X	I	I	I	I	I	I	I	I	I	I	I	I	X	X	X	B2	X
1351	Dana Pensiun Lembaga Keuangan Konvensional	X	B2	B2	X	X	X	X	X	X	X	B2	X	X	X	X	X	X	X	I	I	I	I	I	I	I	I	I	I	I	I	X	X	X	B2	X
1352	Dana Pensiun Lembaga Keuangan Syariah	X	B2	B2	X	X	X	X	X	X	X	B2	X	X	X	X	X	X	X	I	I	I	I	I	I	I	I	I	I	I	I	X	X	X	B2	X
1353	Bursa Efek	X	B2	B2	X	X	X	X	X	X	X	B2	X	X	X	X	X	X	X	I	I	I	I	I	I	I	I	I	I	I	I	X	X	X	B2	X
1354	Lembaga Kliring dan Penjaminan Efek	X	B2	B2	X	X	X	X	X	X	X	B2	X	X	X	X	X	X	X	I	I	I	I	I	I	I	I	I	I	I	I	X	X	X	B2	X
1355	Lembaga Penyimpanan dan Penyelesaian	X	B2	B2	X	X	X	X	X	X	X	B2	X	X	X	X	X	X	X	I	I	I	I	I	I	I	I	I	I	I	I	X	X	X	B2	X
1356	Lembaga Penilaian Harga Efek (LPHE)	X	B2	B2	X	X	X	X	X	X	X	B2	X	X	X	X	X	X	X	I	I	I	I	I	I	I	I	I	I	I	I	X	X	X	B2	X
1357	Penyelenggara Dana Perlindungan Pemodal (PDPP)	X	B2	B2	X	X	X	X	X	X	X	B2	X	X	X	X	X	X	X	I	I	I	I	I	I	I	I	I	I	I	I	X	X	X	B2	X
1358	Lembaga Pendanaan Efek	X	B2	B2	X	X	X	X	X	X	X	B2	X	X	X	X	X	X	X	I	I	I	I	I	I	I	I	I	I	I	I	X	X	X	B2	X
1359	Penyelenggara Pasar Alternatif	X	B2	B2	X	X	X	X	X	X	X	B2	X	X	X	X	X	X	X	I	I	I	I	I	I	I	I	I	I	I	I	X	X	X	B2	X
1360	Penyelenggara Penawaran Efek Melalui Layanan Urun Dana Berbasis Teknologi Informasi (Securities Crowdfunding)	X	B2	B2	X	X	X	X	X	X	X	B2	X	X	X	X	X	X	X	I	I	I	I	I	I	I	I	I	I	I	I	X	X	X	B2	X
1361	Penyelenggara Infrastruktur Perdagangan di Pasar Modal Lainnya	X	B2	B2	X	X	X	X	X	X	X	B2	X	X	X	X	X	X	X	I	I	I	I	I	I	I	I	I	I	I	I	X	X	X	B2	X
1362	Bursa Berjangka	X	B2	B2	X	X	X	X	X	X	X	B2	X	X	X	X	X	X	X	I	I	I	I	I	I	I	I	I	I	I	I	X	X	X	B2	X
1363	Lembaga Kliring dan Penjaminan Berjangka	X	B2	B2	X	X	X	X	X	X	X	B2	X	X	X	X	X	X	X	I	I	I	I	I	I	I	I	I	I	I	I	X	X	X	B2	X
1364	Bursa Berjangka Penyelenggara Pasar Fisik	X	B2	B2	X	X	X	X	X	X	X	B2	X	X	X	X	X	X	X	I	I	I	I	I	I	I	I	I	I	I	I	X	X	X	B2	X
1365	Lembaga Kliring dan Penjaminan Berjangka Penyelenggara Pasar Fisik	X	B2	B2	X	X	X	X	X	X	X	B2	X	X	X	X	X	X	X	I	I	I	I	I	I	I	I	I	I	I	I	X	X	X	B2	X
1366	Penyelenggara Sarana Pelaksanaan Transaksi di Pasar Uang dan Pasar Valuta Asing	X	B2	B2	X	X	X	X	X	X	X	B2	X	X	X	X	X	X	X	I	I	I	I	I	I	I	I	I	I	I	I	X	X	X	B2	X
1367	Central Counterparty Transaksi Derivatif Suku Bunga dan Nilai Tukar	X	B2	B2	X	X	X	X	X	X	X	B2	X	X	X	X	X	X	X	I	I	I	I	I	I	I	I	I	I	I	I	X	X	X	B2	X

No.	Zona/Subzona	ZONA LINDUNG										ZONA BUDI DAYA																								
		Zona Badan Air	Zona Hutan Lindung	Zona Ekosistem Mangrove	Zona Perlindungan Setempat	Zona Ruang Terbuka Hijau						Zona Hutan Produksi	Zona Pertanian			Zona Perikanan	Zona Pembangkitan Tenaga Listrik	Zona Peruntukan Industri	Zona Pariwisata	Zona Perumahan			Zona Sarana Pelayanan Umum				Zona Campuran	Zona Perdagangan dan Jasa			Zona Perkantoran	Zona Lainnya		Zona Transportasi	Zona Pertahanan dan Keamanan	Zona Badan Jalan
	Kegiatan					Taman Kota	Taman Kecamatan	Taman Kelurahan	Taman RW	Pemakaman	Jalur Hijau	Hutan Produksi Terbatas	Tanaman Pangan	Perkebunan	Peternakan	Perikanan Budi Daya				Perumahan Kepadatan Tinggi	Perumahan Kepadatan Sedang	Perumahan Kepadatan Rendah	SPU Skala Kota	SPU Skala Kecamatan	SPU Skala Kelurahan	SPU Skala RW	Campuran Intensitas Sedang	Perdagangan dan Jasa Skala Kota	Perdagangan dan Jasa Skala WP	Perdagangan dan Jasa Skala SWP		Instalasi Pengolahan Air Limbah (IPAL)	Pergudangan			
		BA	HL	EM	PS	RT H-2	RT H-3	RT H-4	RT H-5	RT H-7	RT H-8	HPT	P-1	P-3	P-4	IK-2	PTL	KPI	W	R-2	R-3	R-4	SPU-1	SPU-2	SPU-3	SPU-4	C-2	K-1	K-2	K-3	KT	PL-4	PL-6	TR	HK	BJ
1368	Penyelenggara Infrastruktur Pasar Uang dan Pasar Valuta Asing Lainnya	X	B2	B2	X	X	X	X	X	X	X	B2	X	X	X	X	X	X	X	I	I	I	I	I	I	I	I	I	I	I	I	X	X	X	B2	X
1369	Penjamin Emisi Efek (Underwriter)	X	B2	B2	X	X	X	X	X	X	X	B2	X	X	X	X	X	X	X	I	I	I	I	I	I	I	I	I	I	I	I	X	X	X	B2	X
1370	Perantara Pedagang Efek (Broker Dealer)	X	B2	B2	X	X	X	X	X	X	X	B2	X	X	X	X	X	X	X	I	I	I	I	I	I	I	I	I	I	I	I	X	X	X	B2	X
1371	Perusahaan Efek Daerah (PED)	X	B2	B2	X	X	X	X	X	X	X	B2	X	X	X	X	X	X	X	I	I	I	I	I	I	I	I	I	I	I	I	X	X	X	B2	X
1372	Perantara Pedagang Efek Untuk Efek Bersifat Utang dan Sukuk (PPE-EBUS)	X	B2	B2	X	X	X	X	X	X	X	B2	X	X	X	X	X	X	X	I	I	I	I	I	I	I	I	I	I	I	I	X	X	X	B2	X
1373	Agen Perantara Pedagang Efek	X	B2	B2	X	X	X	X	X	X	X	B2	X	X	X	X	X	X	X	I	I	I	I	I	I	I	I	I	I	I	I	X	X	X	B2	X
1374	Agen Penjual Efek Reksa Dana (APERD)	X	B2	B2	X	X	X	X	X	X	X	B2	X	X	X	X	X	X	X	T2	T2	T2	I	I	I	I	I	I	I	I	I	X	X	X	B2	X
1375	Gerai Penjualan Efek Reksa Dana	X	B2	B2	X	X	X	X	X	X	X	B2	X	X	X	X	X	X	X	T2	T2	T2	I	I	I	I	I	I	I	I	I	X	X	X	B2	X
1376	Perusahaan Efek Selain Manajemen Investasi Lainnya	X	B2	B2	X	X	X	X	X	X	X	B2	X	X	X	X	X	X	X	I	I	I	I	I	I	I	I	I	I	I	I	X	X	X	B2	X
1377	Pedagang Berjangka	X	B2	B2	X	X	X	X	X	X	X	B2	X	X	X	X	X	X	T1,T2	I	I	I	I	I	I	I	I	I	I	I	I	X	X	X	B2	X
1378	Pialang Perdagangan Berjangka	X	B2	B2	X	X	X	X	X	X	X	B2	X	X	X	X	X	X	X	I	I	I	I	I	I	I	I	I	I	I	I	X	X	X	B2	X
1379	Pedagang Fisik Komoditi	X	B2	B2	X	X	X	X	X	X	X	B2	X	X	X	X	X	X	X	I	I	I	I	I	I	I	I	I	I	I	I	X	X	X	B2	X
1380	Perantara Perdagangan Fisik Komoditi	X	B2	B2	X	X	X	X	X	X	X	B2	X	X	X	X	X	X	X	I	I	I	I	I	I	I	I	I	I	I	I	X	X	X	B2	X
1381	Perantara Perdagangan Berjangka Komoditi Lainnya	X	B2	B2	X	X	X	X	X	X	X	B2	X	X	X	X	X	X	X	I	I	I	I	I	I	I	I	I	I	I	I	X	X	X	B2	X
1382	Kegiatan Penukaran Valuta Asing (Money Changer)	X	B2	B2	X	X	X	X	X	X	X	B2	X	X	X	X	X	X	I	I	I	I	I	I	I	I	I	I	I	I	X	X	X	B2	X
1383	Penyelenggara Sistem Perdagangan Alternatif	X	B2	B2	X	X	X	X	X	X	X	B2	X	X	X	X	X	X	X	I	I	I	I	I	I	I	I	I	I	I	I	X	X	X	B2	X
1384	Pengelola Sentra Dana Berjangka	X	B2	B2	X	X	X	X	X	X	X	B2	X	X	X	X	X	X	X	I	I	I	I	I	I	I	I	I	I	I	I	X	X	X	B2	X
1385	Penasihat Berjangka	X	B2	B2	X	X	X	X	X	X	X	B2	X	X	X	X	X	X	X	I	I	I	I	I	I	I	I	I	I	I	I	X	X	X	B2	X
1386	Pengelola Tempat Penyimpanan Fisik Komoditi	X	B2	B2	X	X	X	X	X	X	X	B2	X	X	X	X	X	X	X	I	I	I	I	I	I	I	I	I	I	I	I	X	X	X	B2	X
1387	Aktivitas Penunjang Perdagangan Berjangka Komoditi Lainnya	X	B2	B2	X	X	X	X	X	X	X	B2	X	X	X	X	X	X	X	I	I	I	I	I	I	I	I	I	I	I	I	X	X	X	B2	X
1388	Biro Administrasi Efek	X	B2	B2	X	X	X	X	X	X	X	B2	X	X	X	X	X	X	X	I	I	I	I	I	I	I	I	I	I	I	I	X	X	X	B2	X
1389	Kustodian (Custodian)	X	B2	B2	X	X	X	X	X	X	X	B2	X	X	X	X	X	X	X	T2	T2	T2	I	I	I	I	I	I	I	I	I	X	X	X	B2	X
1390	Wali Amanat (Trustee)	X	B2	B2	X	X	X	X	X	X	X	B2	X	X	X	X	X	X	X	I	I	I	I	I	I	I	I	I	I	I	I	X	X	X	B2	X
1391	Perusahaan Pemeringkat Efek	X	B2	B2	X	X	X	X	X	X	X	B2	X	X	X	X	X	X	X	I	I	I	I	I	I	I	I	I	I	I	I	X	X	X	B2	X
1392	Ahli Syariah Pasar Modal (ASPM)	X	B2	B2	X	X	X	X	X	X	X	B2	X	X	X	X	X	X	X	I	I	I	I	I	I	I	I	I	I	I	I	X	X	X	B2	X
1393	Aktivitas Penunjang Jasa Keuangan Lainnya Ytdl	X	B2	B2	X	X	X	X	X	X	X	B2	X	X	X	X	X	X	X	I	I	I	I	I	I	I	I	I	I	I	I	X	X	X	B2	X
1394	Aktivitas Penilai Risiko Asuransi	X	B2	B2	X	X	X	X	X	X	X	B2	X	X	X	X	X	X	X	I	I	I	I	I	I	I	I	I	I	I	I	X	X	X	B2	X
1395	Aktivitas Penilai Kerugian Asuransi	X	B2	B2	X	X	X	X	X	X	X	B2	X	X	X	X	X	X	X	I	I	I	I	I	I	I	I	I	I	I	I	X	X	X	B2	X
1396	Aktivitas Agen Asuransi	X	B2	B2	X	X	X	X	X	X	X	B2	X	X	X	X	X	X	X	I	I	I	I	I	I	I	I	I	I	I	I	X	X	X	B2	X
1397	Aktivitas Pialang Asuransi	X	B2	B2	X	X	X	X	X	X	X	B2	X	X	X	X	X	X	X	I	I	I	I	I	I	I	I	I	I	I	I	X	X	X	B2	X
1398	Aktivitas Pialang Reasuransi	X	B2	B2	X	X	X	X	X	X	X	B2	X	X	X	X	X	X	X	I	I	I	I	I	I	I	I	I	I	I	I	X	X	X	B2	X
1399	Aktivitas Agen Penjamin	X	B2	B2	X	X	X	X	X	X	X	B2	X	X	X	X	X	X	X	I	I	I	I	I	I	I	I	I	I	I	I	X	X	X	B2	X
1400	Aktivitas Broker Penjaminan	X	B2	B2	X	X	X	X	X	X	X	B2	X	X	X	X	X	X	X	I	I	I	I	I	I	I	I	I	I	I	I	X	X	X	B2	X
1401	Aktivitas Broker Penjaminan Ulang	X	B2	B2	X	X	X	X	X	X	X	B2	X	X	X	X	X	X	X	I	I	I	I	I	I	I	I	I	I	I	I	X	X	X	B2	X
1402	Aktivitas Konsultan Aktuaria	X	B2	B2	X	X	X	X	X	X	X	B2	X	X	X	X	X	X	X	I	I	I	I	I	I	I	I	I	I	I	I	X	X	X	B2	X
1403	Aktivitas Pemeringkat Usaha Mikro, Kecil, Menengah dan Koperasi	X	B2	B2	X	X	X	X	X	X	X	B2	X	X	X	X	X	X	X	I	I	I	I	I	I	I	I	I	I	I	I	X	X	X	B2	X
1404	Aktivitas Penunjang Asuransi, dan Dana Pensiun Lainnya	X	B2	B2	X	X	X	X	X	X	X	B2	X	X	X	X	X	X	X	I	I	I	I	I	I	I	I	I	I	I	I	X	X	X	B2	X
1405	Manajer Investasi	X	B2	B2	X	X	X	X	X	X	X	B2	X	X	X	X	X	X	X	I	I	I	I	I	I	I	I	I	I	I	I	X	X	X	B2	X
1406	Manajer Investasi Syariah	X	B2	B2	X	X	X	X	X	X	X	B2	X	X	X	X	X	X	X	I	I	I	I	I	I	I	I	I	I	I	I	X	X	X	B2	X
1407	Penasihat Investasi Perorangan	X	B2	B2	X	X	X	X	X	X	X	B2	X	X	X	X	X	X	X	I	I	I	I	I	I	I	I	I	I	I	I	X	X	X	B2	X
1408	Penasihat Investasi Berbentuk Perusahaan	X	B2	B2	X	X	X	X	X	X	X	B2	X	X	X	X	X	X	X	I	I	I	I	I	I	I	I	I	I	I	I	X	X	X	B2	X
1409	Aktivitas Manajemen Dana Lainnya	X	B2	B2	X	X	X	X	X	X	X	B2	X	X	X	X	X	X	X	I	I	I	I	I	I	I	I	I	I	I	I	X	X	X	B2	X
1410	Penyedia Jasa Pembayaran (PJP)	X	B2	B2	X	X	X	X	X	X	X	B2	X	X	X	X	X	X	X	I	I	I	I	I	I	I	I	I	I	I	I	X	X	X	B2	X
1411	Penyelenggara Infrastruktur Sistem Pembayaran (PIP)	X	B2	B2	X	X	X	X	X	X	X	B2	X	X	X	X	X	X	X	I	I	I	I	I	I	I	I	I	I	I	I	X	X	X	B2	X
1412	Penyelenggara Penunjang Sistem Pembayaran	X	B2	B2	X	X	X	X	X	X	X	B2	X	X	X	X	X	X	X	I	I	I	I	I	I	I	I	I	I	I	I	X	X	X	B2	X
1413	Penyelenggara Kegiatan Jasa Pengolahan Uang Rupiah	X	B2	B2	X	X	X	X	X	X	X	B2	X	X	X	X	X	X	X	I	I	I	I	I	I	I	I	I	I	I	I	X	X	X	B2	X
L.	**Real Estat**																																			

No.	Zona/Subzona	ZONA LINDUNG										ZONA BUDI DAYA																								
		Zona Badan Air	Zona Hutan Lindung	Zona Ekosistem Mangrove	Zona Perlindungan Setempat	Zona Ruang Terbuka Hijau						Zona Hutan Produksi	Zona Pertanian			Zona Perikanan	Zona Pembangkitan Tenaga Listrik	Zona Peruntukan Industri	Zona Pariwisata	Zona Perumahan			Zona Sarana Pelayanan Umum				Zona Campuran	Zona Perdagangan dan Jasa			Zona Perkantoran	Zona Lainnya		Zona Transportasi	Zona Pertahanan dan Keamanan	Zona Badan Jalan
	Kegiatan					Taman Kota	Taman Kecamatan	Taman Kelurahan	Taman RW	Pemakaman	Jalur Hijau	Hutan Produksi Terbatas	Tanaman Pangan	Perkebunan	Peternakan	Perikanan Budi Daya				Perumahan Kepadatan Tinggi	Perumahan Kepadatan Sedang	Perumahan Kepadatan Rendah	SPU Skala Kota	SPU Skala Kecamatan	SPU Skala Kelurahan	SPU Skala RW	Campuran Intensitas Sedang	Perdagangan dan Jasa Skala Kota	Perdagangan dan Jasa Skala WP	Perdagangan dan Jasa Skala SWP		Instalasi Pengolahan Air Limbah (IPAL)	Pergudangan			
		BA	HL	EM	PS	RT H-2	RT H-3	RT H-4	RT H-5	RT H-7	RT H-8	HPT	P-1	P-3	P-4	IK-2	PTL	KPI	W	R-2	R-3	R-4	SPU-1	SPU-2	SPU-3	SPU-4	C-2	K-1	K-2	K-3	KT	PL-4	PL-6	TR	HK	BJ
1414	Real Estat Yang Dimiliki Sendiri Atau Disewa	X	B2	B2	X	X	X	X	X	X	X	B2	B1,B3	T2,B1	T2,B1	T2,B1	X	X	T2, B1	I	I	I	T2	T2	T2	T2	I	I	I	I	I	X	X	X	B2	X
1415	Penyewaan Venue Penyelenggaraan Aktifitas MICE dan Event Khusus	X	B2	B2	X	X	X	X	X	X	X	B2	B1,B3	T2,B1	T2,B1	T2,B1	X	X	T1	I	I	I	T2	T2	T2	T2	I	I	I	I	I	X	X	X	B2	X
1416	Kawasan Pariwisata	X	B2	B2	X	X	X	X	X	X	X	B2	B1,B3	T2,B1	T2,B1	T2,B1	X	X	I	I	I	I	T2	T2	T2	T2	I	I	I	I	I	X	X	X	B2	X
1417	Kawasan Industri	X	B2	B2	X	X	X	X	X	X	X	B2	B1,B3	B1,B3	B1,B3	B1,B3	X	I	X	X	X	X	X	X	X	X	X	X	X	X	X	X	X	X	B2	X
1418	Real Estat Atas Dasar Balas Jasa (Fee) Atau Kontrak	X	B2	B2	X	X	X	X	X	X	X	B2	B1,B3	T2,B1	T2,B1	T2,B1	X	X	T2, B1	I	I	I	T2	T2	T2	T2	I	I	I	I	I	X	X	X	B2	X
M.	**Aktivitas Profesional, Ilmiah Dan Teknis**																																			
1419	Aktivitas pengacara	X	B2	B2	X	X	X	X	X	X	X	B2	B3	X	X	X	X	X	X	I	I	I	I	I	I	I	I	I	I	I	I	X	X	X	B2	X
1420	Aktivitas konsultan hukum	X	B2	B2	X	X	X	X	X	X	X	B2	B3	X	X	X	X	X	X	I	I	I	I	I	I	I	I	I	I	I	I	X	X	X	B2	X
1421	Aktivitas konsultan kekayaan intelektual	X	B2	B2	X	X	X	X	X	X	X	B2	B3	X	X	X	X	X	X	I	I	I	I	I	I	I	I	I	I	I	I	X	X	X	B2	X
1422	Aktivitas notaris dan pejabat pembuat akta tanah	X	B2	B2	X	X	X	X	X	X	X	B2	B3	X	X	X	X	X	X	I	I	I	I	I	I	I	I	I	I	I	I	X	X	X	B2	X
1423	Aktivitas hukum lainnya	X	B2	B2	X	X	X	X	X	X	X	B2	B3	X	X	X	X	X	X	I	I	I	I	I	I	I	I	I	I	I	I	X	X	X	B2	X
1424	Aktivitas Akuntansi, Pembukuan dan Pemeriksa	X	B2	B2	X	X	X	X	X	X	X	B2	B3	X	X	X	X	X	X	I	I	I	I	I	I	I	I	I	I	I	I	X	X	X	B2	X
1425	Aktivitas Konsultasi Pajak	X	B2	B2	X	X	X	X	X	X	X	B2	B3	X	X	X	X	X	X	I	I	I	I	I	I	I	I	I	I	I	I	X	X	X	B2	X
1426	Aktivitas Kantor Pusat	X	B2	B2	X	X	X	X	X	X	X	B2	B3	X	X	X	X	X	X	I	I	I	I	I	I	I	I	I	I	I	I	X	X	X	B2	X
1427	Aktivitas Konsultansi Pariwisata	X	B2	B2	X	X	X	X	X	X	X	B2	B3	X	X	X	X	X	X	I	I	I	I	I	I	I	I	I	I	I	I	X	X	X	B2	X
1428	Aktivitas Konsultansi Transportasi	X	B2	B2	X	X	X	X	X	X	X	B2	B3	X	X	X	X	X	X	I	I	I	I	I	I	I	I	I	I	I	I	X	X	X	B2	X
1429	Aktivitas Kehumasan	X	B2	B2	X	X	X	X	X	X	X	B2	B3	X	X	X	X	X	X	I	I	I	I	I	I	I	I	I	I	I	I	X	X	X	B2	X
1430	Aktivitas Konsultansi Manajemen Industri	X	B2	B2	X	X	X	X	X	X	X	B2	B3	X	X	X	X	T3	X	I	I	I	I	I	I	I	I	I	I	I	I	X	X	X	B2	X
1431	Aktivitas Konsultasi Manajemen Lainnya	X	B2	B2	X	X	X	X	X	X	X	B2	B3	X	X	X	X	T3	X	I	I	I	I	I	I	I	I	I	I	I	I	X	X	X	B2	X
1432	Aktivitas Arsitektur	X	B2	B2	X	X	X	X	X	X	X	B2	B3	X	X	X	X	X	X	I	I	I	I	I	I	I	I	I	I	I	I	X	X	X	B2	X
1433	Aktivitas Keinsinyuran dan Konsultasi Teknis YBDI	X	B2	B2	X	X	X	X	X	X	X	B2	B3	X	X	X	X	T3	X	I	I	I	I	I	I	I	I	I	I	I	I	X	X	X	B2	X
1434	Jasa Sertifikasi	X	B2	B2	X	X	X	X	X	X	X	B2	B3	X	X	X	X	T3	X	I	I	I	I	I	I	I	I	I	I	I	I	X	X	X	B2	X
1435	Jasa Pengujian Laboratorium	X	B2	B2	X	X	X	X	X	X	X	B2	B3	X	X	X	X	T3	X	T1,T2	T1,T2	T1,T2	I	I	I	I	I	I	I	I	I	I	X	X	B2	X
1436	Jasa Inspeksi Periodik	X	B2	B2	X	X	X	X	X	X	X	B2	B3	X	X	X	X	T3	X	I	T1,T2	T1,T2	I	I	I	I	T2	T2	T2	T2	I	X	X	X	B2	X
1437	Jasa Inspeksi Teknik Instalasi	X	B2	B2	X	X	X	X	X	X	X	B2	B3	X	X	X	X	T3	X	I	T1,T2	T1,T2	I	I	I	I	T2	T2	T2	T2	I	T3	X	X	B2	X
1438	Jasa Kalibrasi/Metrologi	X	B2	B2	X	X	X	X	X	X	X	B2	B3	X	X	X	X	T3	X	I	T1,T2	T1,T2	I	I	I	I	T2	T2	T2	T2	I	X	X	X	B2	X
1439	Jasa Commissioning Proses Industrial, Quality Assurance (QA), dan Quality Control (QC)	X	B2	B2	X	X	X	X	X	X	X	B2	B3	X	X	X	X	I	X	I	T1,T2	T1,T2	I	I	I	I	T2	T2	T2	T2	I	X	X	X	B2	X
1440	Jasa Klasifikasi Kapal	X	B2	B2	X	X	X	X	X	X	X	B2	B3	X	X	X	X	I	X	I	T1,T2	T1,T2	I	I	I	I	T2	T2	T2	T2	I	X	X	X	B2	X
1441	Aktivitas Pengujian dan atau Kalibrasi Alat Kesehatan dan Inspeksi Sarana Prasarana Kesehatan	X	B2	B2	X	X	X	X	X	X	X	B2	B3	X	X	X	X	X	X	I	T1,T2	T1,T2	I	I	I	I	T2	T2	T2	T2	I	X	X	X	B2	X
1442	Analisis Dan Uji Teknis Lainnya	X	B2	B2	X	X	X	X	X	X	X	B2	B3	X	X	X	X	T3	X	I	T1,T2	T1,T2	I	I	I	I	T2	T2	T2	T2	I	X	X	X	B2	X
1443	Penelitian Dan Pengembangan Ilmu Pengetahuan Alam	X	B2	B2	X	T1,B1	T1,B1	T1,B1	T1,B1	T1,B1	T1,B1	B2	B3	T1,T2	T1,T2	T1,T2	X	T1,T2	X	T1,T2	T1,T2	T1,T2	I	I	I	I	I	I	I	I	I	I	X	X	B2	X
1444	Penelitian Dan Pengembangan Teknologi Dan Rekayasa	X	B2	B2	X	T1,B1	T1,B1	T1,B1	T1,B1	T1,B1	T1,B1	B2	B3	T1,T2	T1,T2	T1,T2	X	T1,T2	X	T1,T2	T1,T2	T1,T2	I	I	I	I	I	I	I	I	I	I	X	X	B2	X
1445	Penelitian Dan Pengembangan Ilmu Kedokteran	X	B2	B2	X	T1,B1	T1,B1	T1,B1	T1,B1	T1,B1	T1,B1	B2	B3	T1,T2	T1,T2	T1,T2	X	T1,T2	X	T1,T2	T1,T2	T1,T2	I	I	I	I	I	I	I	I	I	I	X	X	B2	X
1446	Penelitian Dan Pengembangan Bioteknologi	X	B2	B2	X	T1,B1	T1,B1	T1,B1	T1,B1	T1,B1	T1,B1	B2	B3	T1,T2	T1,T2	T1,T2	X	T1,T2	X	T1,T2	T1,T2	T1,T2	I	I	I	I	I	I	I	I	I	I	X	X	B2	X
1447	Penelitian Dan Pengembangan Ilmu Pertanian, Peternakan, dan Kehutanan	X	B2	B2	X	T1,B1	T1,B1	T1,B1	T1,B1	T1,B1	T1,B1	B2	B3	T1,T2	T1,T2	T1,T2	X	T1,T2	X	T1,T2	T1,T2	T1,T2	I	I	I	I	I	I	I	I	I	I	X	X	B2	X
1448	Penelitian Dan Pengembangan Ilmu Perikanan dan Kelautan	X	B2	B2	X	T1,B1	T1,B1	T1,B1	T1,B1	T1,B1	T1,B1	B2	B3	T1,T2	T1,T2	T1,T2	X	T1,T2	X	T1,T2	T1,T2	T1,T2	I	I	I	I	I	I	I	I	I	I	X	X	B2	X
1449	Penelitian dan Pengembangan Ketenaganukliran	X	B2	B2	X	T1,B1	T1,B1	T1,B1	T1,B1	T1,B1	T1,B1	B2	B3	T1,T2	T1,T2	T1,T2	X	T1,T2	X	T1,T2	T1,T2	T1,T2	I	I	I	I	I	I	I	I	I	I	X	X	B2	X
1450	Penelitian Dan Pengembangan Ilmu Pengetahuan Alam dan Teknologi Rekayasa Lainnya	X	B1,B2	B2	X	T1,B1	T1,B1	T1,B1	T1,B1	T1,B1	T1,B1	B2	B3	T1,T2	T1,T2	T1,T2	X	T1,T2	X	T1,T2	T1,T2	T1,T2	I	I	I	I	I	I	I	I	I	I	X	X	B2	X
1451	Penelitian Dan Pengembangan Ilmu Pengetahuan Sosial	X	B2	B2	X	T1,B1	T1,B1	T1,B1	T1,B1	T1,B1	T1,B1	B2	B3	T1,T2	T1,T2	T1,T2	X	T1,T2	T2	T1,T2	T1,T2	T1,T2	I	I	I	I	I	I	I	I	I	I	X	X	B2	X
1452	Penelitian Dan Pengembangan Linguistik dan Sastra	X	B2	B2	X	T1,B1	T1,B1	T1,B1	T1,B1	T1,B1	T1,B1	B2	B3	T1,T2	T1,T2	T1,T2	X	T1,T2	T2	T1,T2	T1,T2	T1,T2	I	I	I	I	I	I	I	I	I	I	X	X	B2	X

No.	Zona/Subzona	ZONA LINDUNG										ZONA BUDI DAYA																									
		Zona Badan Air	Zona Hutan Lindung	Zona Ekosistem Mangrove	Zona Perlindungan Setempat	Zona Ruang Terbuka Hijau						Zona Hutan Produksi	Zona Pertanian			Zona Perikanan	Zona Pembangkitan Tenaga Listrik	Zona Peruntukan Industri	Zona Pariwisata	Zona Perumahan			Zona Sarana Pelayanan Umum				Zona Campuran	Zona Perdagangan dan Jasa			Zona Perkantoran	Zona Lainnya		Zona Transportasi	Zona Pertahanan dan Keamanan	Zona Badan Jalan
	Kegiatan					Taman Kota	Taman Kecamatan	Taman Kelurahan	Taman RW	Pemakaman	Jalur Hijau	Hutan Produksi Terbatas	Tanaman Pangan	Perkebunan	Peternakan	Perikanan Budi Daya				Perumahan Kepadatan Tinggi	Perumahan Kepadatan Sedang	Perumahan Kepadatan Rendah	SPU Skala Kota	SPU Skala Kecamatan	SPU Skala Kelurahan	SPU Skala RW	Campuran Intensitas Sedang	Perdagangan dan Jasa Skala Kota	Perdagangan dan Jasa Skala WP	Perdagangan dan Jasa Skala SWP		Instalasi Pengolahan Air Limbah (IPAL)	Pergudangan			
		BA	HL	EM	PS	RT H-2	RT H-3	RT H-4	RT H-5	RT H-7	RT H-8	HPT	P-1	P-3	P-4	IK-2	PTL	KPI	W	R-2	R-3	R-4	SPU-1	SPU-2	SPU-3	SPU-4	C-2	K-1	K-2	K-3	KT	PL-4	PL-6	TR	HK	BJ
1453	Penelitian Dan Pengembangan Agama	X	B2	B2	X	T1,B1	T1,B1	T1,B1	T1,B1	T1,B1	T1,B1	B2	B3	T1,T2	T1,T2	T1,T2	X	T1,T2	T2	T1,T2	T1,T2	T1,T2	I	I	I	I	I	I	I	I	I	I	X	X	B2	X
1454	Penelitian Dan Pengembangan Seni	X	B2	B2	X	T1,B1	T1,B1	T1,B1	T1,B1	T1,B1	T1,B1	B2	B3	T1,T2	T1,T2	T1,T2	X	T1,T2	T2	T1,T2	T1,T2	T1,T2	I	I	I	I	I	I	I	I	I	I	X	X	B2	X
1455	Penelitian Dan Pengembangan Psikologi	X	B2	B2	X	T1,B1	T1,B1	T1,B1	T1,B1	T1,B1	T1,B1	B2	B3	T1,T2	T1,T2	T1,T2	X	T1,T2	T2	T1,T2	T1,T2	T1,T2	I	I	I	I	I	I	I	I	I	I	X	X	B2	X
1456	Penelitian Dan Pengembangan Sejarah/Cagar Budaya	X	B2	B2	X	T1,B1	T1,B1	T1,B1	T1,B1	T1,B1	T1,B1	B2	B3	T1,T2	T1,T2	T1,T2	X	T1,T2	T2	T1,T2	T1,T2	T1,T2	I	I	I	I	I	I	I	I	I	I	X	X	B2	X
1457	Penelitian Dan Pengembangan Ilmu Pengetahuan Sosial dan Humaniora Lainnya.	X	B2	B2	X	T1,B1	T1,B1	T1,B1	T1,B1	T1,B1	T1,B1	B2	B3	T1,T2	T1,T2	T1,T2	X	T1,T2	T2	T1,T2	T1,T2	T1,T2	I	I	I	I	I	I	I	I	I	I	X	X	B2	X
1458	Periklanan	X	B2	B2	X	X	T2	T2	T2	T2	T2	B2	B3	X	X	X	X	X	X	T1,T2	T1,T2	T1,T2	I	I	I	I	I	I	I	I	I	X	X	X	B2	X
1459	Penelitian Pasar	X	B2	B2	X	X	X	X	X	X	X	B2	B3	X	X	X	X	X	X	I	T1,T2	T1,T2	I	I	I	I	I	I	I	I	I	X	X	X	B2	X
1460	Jejak Pendapat Masyarakat	X	B2	B2	X	X	X	X	X	X	X	B2	B3	X	X	X	X	X	X	I	T1,T2	T1,T2	I	I	I	I	I	I	I	I	I	X	X	X	B2	X
1461	Aktifitas Perancagan Khusus	X	B2	B2	X	X	X	X	X	X	X	B2	B3	X	X	X	X	T3		I	T1,T2	T1,T2	I	I	I	I	I	I	I	I	I	X	X	X	B2	X
1462	Aktivitas Desain Alat Transportasi dan Permesinan	X	B2	B2	X	X	X	X	X	X	X	B2	B3	X	X	X	X	T3	X	T1,T2	T1,T2	T1,T2	I	I	I	I	I	I	I	I	I	X	X	X	B2	X
1463	Aktivitas Desain Peralatan Rumah Tangga dan Furnitur	X	B2	B2	X	X	X	X	X	X	X	B2	B3	X	X	X	X	T3	X	T1	T1,T2	T1,T2	I	I	I	I	I	I	I	I	I	X	X	X	B2	X
1464	Aktivitas Desain Tekstil, Fashion dan Apparel	X	B2	B2	X	X	X	X	X	X	X	B2	B3	X	X	X	X	T3	X	T1	T1,T2	T1,T2	I	I	I	I	I	I	I	I	I	X	X	X	B2	X
1465	Aktivitas Desain industri strategis dan pertahanan	X	B2	B2	X	X	X	X	X	X	X	B2	B3	X	X	X	X	T3	X	T1,T2	T1,T2	T1,T2	I	I	I	I	I	I	I	I	I	X	X	X	B2	X
1466	Aktivitas Desain Alat Komunikasi dan Elektronika	X	B2	B2	X	X	X	X	X	X	X	B2	B3	X	X	X	X	T3	X	T1	T1,T2	T1,T2	I	I	I	I	I	I	I	I	I	X	X	X	B2	X
1467	Aktivitas Desain Peralatan Olahraga dan Permainan	X	B2	B2	X	X	X	X	X	X	X	B2	B3	X	X	X	X	T3	X	T1	T1,T2	T1,T2	I	I	I	I	I	I	I	I	I	X	X	X	B2	X
1468	Aktivitas Desain Produk Kesehatan, Kosmetik dan Perlengkapan Laboratorium	X	B2	B2	X	X	X	X	X	X	X	B2	B3	X	X	X	X	T3	X	T1,T2	T1,T2	T1,T2	I	I	I	I	I	I	I	I	I	X	X	X	B2	X
1469	Aktivitas Desain Pengemasan	X	B2	B2	X	X	X	X	X	X	X	B2	B3	X	X	X	X	T3	X	T1	T1,T2	T1,T2	I	I	I	I	I	I	I	I	I	X	X	X	B2	X
1470	Aktivitas Desain Industri Lainnya	X	B2	B2	X	X	X	X	X	X	X	B2	B3	X	X	X	X	T3	I	T1,T2	T1,T2	T1,T2	I	I	I	I	I	I	I	I	I	X	X	X	B2	X
1471	Aktivitas Desain Interior	X	B2	B2	X	X	X	X	X	X	X	B2	B3	X	X	X	X	X	X	T1	T1,T2	T1,T2	I	I	I	I	I	I	I	I	I	X	X	X	B2	X
1472	Aktivitas Desain Komunikasi Visual/ Desain Grafis	X	B2	B2	X	X	X	X	X	X	X	B2	B3	X	X	X	X	X	X	T1	T1,T2	T1,T2	I	I	I	I	I	I	I	I	I	X	X	X	B2	X
1473	Aktivitas Desain Khusus Film, Video, Program TV, Animasi dan Komik	X	B2	B2	X	X	X	X	X	X	X	B2	B3	X	X	X	X	X	X	T1	T1,T2	T1,T2	I	I	I	I	I	I	I	I	I	X	X	X	B2	X
1474	Aktivitas Desain Konten Game	X	B2	B2	X	X	X	X	X	X	X	B2	B3	X	X	X	X	X	X	T1	T1,T2	T1,T2	I	I	I	I	I	I	I	I	I	X	X	X	B2	X
1475	Aktivitas Desain Konten Kreatif Lainya	X	B2	B2	X	X	X	X	X	X	X	B2	B3	X	X	X	X	X	X	T1	T1,T2	T1,T2	I	I	I	I	I	I	I	I	I	X	X	X	B2	X
1476	Aktivitas Fotografi	X	B2	B2	X	X	T1	T1	T1	T1	T1	B2	B3	X	X	X	X	X	I	T1	T1,T2	T1,T2	I	I	I	I	I	I	I	I	I	X	X	X	B2	X
1477	Aktivitas Angkutan Udara Khusus Pemotretan, Survei Dan Pemetaan	X	B2	B2	X	X	X	X	X	X	X	B2	B3	X	X	X	X	X	X	T1,T2	T1,T2	T2	I	I	I	I	I	I	I	I	I	X	X	X	B2	X
1478	Aktivitas Sertifikasi Profesi Pihak 1	X	B2	B2	X	X	X	X	X	X	X	B2	B3	X	X	X	X	X	X	T1,T2	T1,T2	T2	I	I	I	I	I	I	I	I	I	X	X	X	B2	X
1479	Aktivitas Sertifikasi Profesi Pihak 2	X	B2	B2	X	X	X	X	X	X	X	B2	B3	X	X	X	X	X	X	T1,T2	T1,T2	T2	I	I	I	I	I	I	I	I	I	X	X	X	B2	X
1480	Aktivitas Sertifikasi Profesi Pihak 3	X	B2	B2	X	X	X	X	X	X	X	B2	B3	X	X	X	X	X	X	T1,T2	T1,T2	T2	I	I	I	I	I	I	I	I	I	X	X	X	B2	X
1481	Aktivitas Sertifikasi Personel Independen	X	B2	B2	X	X	X	X	X	X	X	B2	B3	X	X	X	X	X	X	T1,T2	T1,T2	T2	I	I	I	I	I	I	I	I	I	X	X	X	B2	X
1482	Aktivitas Penerjemah Atau Interpreter	X	B2	B2	X	X	X	X	X	X	X	B2	B3	X	X	X	X	X	X	T1,T2	T1,T2	T2	I	I	I	I	I	I	I	I	I	X	X	X	B2	X
1483	Aktivitas Konsultasi Bisnis Dan Broker Bisnis	X	B2	B2	X	X	X	X	X	X	X	B2	B3	X	X	X	X	X	X	T1,T2	T1,T2	T2	I	I	I	I	I	I	I	I	I	X	X	X	B2	X
1484	Aktivitas Profesional, Ilmiah dan Teknis Lainnya YTDL	X	B2	B2	X	X	X	X	X	X	X	B2	B3	B3	B3	B3	X	T3	X	T1,T2	T1,T2	T2	I	I	I	I	I	I	I	I	I	X	X	X	B2	X
1485	Aktivitas Kesehatan Hewan	X	B2	B2	X	X	X	X	X	X	X	B2	B3	B3	B3	B3	X	X	X	T1,T2	T1,T2	T1,B1	I	I	I	I	I	I	I	I	I	X	X	X	B2	X
N.	**Aktivitas Penyewaan dan Sewa Guna Usaha Tanpa Hak Opsi, Ketenagakerjaan, Agen Perjalanan**																																				
1486	Aktivitas Penyewaan dan Sewa Guna Usaha Tanpa Hak Opsi Mobil, Bus, Truk Dan Sejenisnya	X	B2	B2	X	X	X	X	X	X	X	B2	X	X	X	X	X	X	T2	X	X	T2	I	I	T1,T2	T1,T2	I	I	I	I	T2	X	X	I	B2	X
1487	Aktivitas Penyewaan dan Sewa Guna Usaha Tanpa Hak Opsi Alat rekreasi dan Olahraga	X	B2	B2	X	X	X	X	X	X	X	B2	X	X	X	X	X	X	X	T1,T2	T1,T2	T1,T2	I	I	T1,T2	T1,T2	I	I	I	I	T2	X	X	X	B2	X
1488	Aktivitas Penyewaan Kaset Video, CD, VCD/DVD Dan Sejenisnya	X	B2	B2	X	X	X	X	X	X	X	B2	X	X	X	X	X	X	X	T1,T2	T1,T2	T1,T2	I	I	T1,T2	T1,T2	I	I	I	I	T2	X	X	X	B2	X
1489	Aktivitas Penyewaan dan Sewa Guna Usaha Tanpa Hak Opsi Alat Pesta	X	B2	B2	X	X	X	X	X	X	X	B2	X	X	X	X	X	X	X	T1,T2	T1,T2	T1,T2	I	I	T1,T2	T1,T2	I	I	I	I	T2	X	X	X	B2	X
1490	Aktivitas Penyewaan dan Sewa Guna Usaha Tanpa Hak Opsi Barang Keperluan Rumah Tangga Dan Pribadi	X	B2	B2	X	X	X	X	X	X	X	B2	X	X	X	X	X	X	X	T1,T2	T1,T2	T1,T2	I	I	T1,T2	T1,T2	I	I	I	I	T2	X	X	X	B2	X

No.	Zona/Subzona	ZONA LINDUNG										ZONA BUDI DAYA																								
		Zona Badan Air	Zona Hutan Lindung	Zona Ekosistem Mangrove	Zona Perlindungan Setempat	Zona Ruang Terbuka Hijau						Zona Hutan Produksi	Zona Pertanian			Zona Perikanan	Zona Pembangkitan Tenaga Listrik	Zona Peruntukan Industri	Zona Pariwisata	Zona Perumahan			Zona Sarana Pelayanan Umum				Zona Campuran	Zona Perdagangan dan Jasa			Zona Perkantoran	Zona Lainnya		Zona Transportasi	Zona Pertahanan dan Keamanan	Zona Badan Jalan
	Kegiatan					Taman Kota	Taman Kecamatan	Taman Kelurahan	Taman RW	Pemakaman	Jalur Hijau	Hutan Produksi Terbatas	Tanaman Pangan	Perkebunan	Peternakan	Perikanan Budi Daya				Perumahan Kepadatan Tinggi	Perumahan Kepadatan Sedang	Perumahan Kepadatan Rendah	SPU Skala Kota	SPU Skala Kecamatan	SPU Skala Kelurahan	SPU Skala RW	Campuran Intensitas Sedang	Perdagangan dan Jasa Skala Kota	Perdagangan dan Jasa Skala WP	Perdagangan dan Jasa Skala SWP		Instalasi Pengolahan Air Limbah (IPAL)	Pergudangan			
		BA	HL	EM	PS	RT H-2	RT H-3	RT H-4	RT H-5	RT H-7	RT H-8	HPT	P-1	P-3	P-4	IK-2	PTL	KPI	W	R-2	R-3	R-4	SPU-1	SPU-2	SPU-3	SPU-4	C-2	K-1	K-2	K-3	KT	PL-4	PL-6	TR	HK	BJ
1491	Aktivitas Penyewaan dan Sewa Guna Usaha Tanpa Hak Opsi Barang Hasil Pencetakan Dan Penerbitan	X	B2	B2	X	X	X	X	X	X	X	B2	X	X	X	X	X	X	X	T1,T2	T1,T2	T1,T2	I	I	T1,T2	T1,T2	I	I	I	I	I	X	X	X	B2	X
1492	Aktivitas Penyewaan dan Sewa Guna Usaha Tanpa Hak Opsi Bunga Dan Tanaman Hias	X	B2	B2	X	X	X	X	X	X	X	B2	X	X	X	X	X	X	X	T1,T2	T1,T2	T1,T2	I	I	T1,T2	T1,T2	I	I	I	I	T2	X	X	X	B2	X
1493	Aktivitas Penyewaan dan Sewa Guna Usaha Tanpa Hak Opsi Alat Musik	X	B2	B2	X	X	X	X	X	X	X	B2	X	X	X	X	X	X	X	T1,T2	T1,T2	T1,T2	I	I	T1,T2	T1,T2	I	I	I	I	T2	X	X	X	B2	X
1494	Aktivitas penyewaan dan Sewa Guna Usaha Tanpa Hak Opsi Barang Keperluan Rumah Tangga Dan Pribadi Lainnya YTDL	X	B2	B2	X	X	X	X	X	X	X	B2	X	X	X	X	X	X	X	T1,T2	T1,T2	T1,T2	I	T1,T2	T1,T2	T1,T2	I	I	I	I	T2	X	X	X	B2	X
1495	Aktivitas Penyewaan Dan Sewa Guna Usaha Tanpa Hak Opsi Mesin Dan Peralatan Industri	X	B2	B2	X	X	X	X	X	X	X	B2	X	X	X	X	X	T3	X	T1,T2	T1,T2	T1,T2	1	T1,T2	T1,T2	T1,T2	I	I	I	I	T2	X	X	X	B2	X
1496	Aktivitas Penyewaan dan Sewa Guna Usaha Tanpa Hak Opsi Alat Transportasi Darat Bukan Kendaraan Bermotor Roda Empat Atau Lebih	X	B2	B2	X	X	X	X	X	X	X	B2	X	X	X	X	X	T2	X	T1,T2	T1,T2	T1,T2	I	T1,T2	T1,T2	T1,T2	I	I	I	I	T2	X	X	X	B2	X
1497	Aktivitas Penyewaan dan Sewa Guna Usaha Tanpa Hak Opsi Alat Transportasi Air	X	B2	B2	X	X	X	X	X	X	X	B2	X	X	X	X	X	X	X	X	X	X	I	T1,T2	T1,T2	T1,T2	I	I	I	I	T2	X	X	X	B2	X
1498	Aktivitas Penyewaan dan Sewa Guna Usaha Tanpa Hak Opsi Alat Transportasi Udara	X	B2	B2	X	X	X	X	X	X	X	B2	X	X	X	X	X	X	X	X	X	X	I	T1,T2	T1,T2	X	I	I	I	I	X	X	X	X	B2	X
1499	Aktivitas Penyewaan dan Sewa Guna Usaha Tanpa Hak Opsi Alat Transportasi Lainnya	X	B2	B2	X	X	X	X	X	X	X	B2	X	X	X	X	X	X	X	X	T1,T2	T1,T2	I	T1,T2	T1,T2	T1,T2	I	I	I	I	T2	X	X	X	B2	X
1500	Aktivitas Penyewaan dan Sewa Guna Tanpa Hak Opsi Alat Perekaman Gambar & Editing	X	B2	B2	X	X	X	X	X	X	X	B2	X	X	X	X	X	X	X	T1,T2	T1,T2	T1,T2	I	T1,T2	T1,T2	T1,T2	I	I	I	I	T2	X	X	X	B2	X
1501	Aktivitas Penyewaan dan Sewa Guna Tanpa Hak Opsi Alat Alat Bantu Teknologi Digital	X	B2	B2	X	X	X	X	X	X	X	B2	X	X	X	X	X	X	X	T1,T2	T1,T2	T1,T2	I	T1,T2	T1,T2	T1,T2	I	I	I	I	T2	X	X	X	B2	X
1502	Aktivitas Penyewaan dan Sewa Guna Tanpa Hak Opsi Alat Kebutuhan MICE	X	B2	B2	X	X	X	X	X	X	X	B2	X	X	X	X	X	T2	X	X	T1,T2	T1,T2	I	T1,T2	T1,T2	T1,T2	I	I	I	I	T2	X	X	X	B2	X
1503	Aktivitas Penyewaan dan Sewa Guna Tanpa Hak Opsi Mesin dan Peralatan Industri Kreatif Lainnya	X	B2	B2	X	X	X	X	X	X	X	B2	X	X	X	X	X	X	X	T1,T2	T1,T2	T1,T2	I	T1,T2	T1,T2	T1,T2	I	I	I	I	T2	X	X	X	B2	X
1504	Aktivitas Penyewaan dan Sewa Guna Usaha Tanpa Hak Opsi Mesin dan Peralatan Industri Pengolahan	X	B2	B2	X	X	X	X	X	X	X	B2	X	X	X	X	X	T2	X	T1,T2	T1,T2	T1,T2	I	T1,T2	T1,T2	T1,T2	I	I	I	I	T2	X	X	X	B2	X
1505	Aktivitas Penyewaan dan Sewa Guna Usaha Tanpa Hak Opsi Mesin Pertanian Dan Peralatannya	X	B2	B2	X	X	X	X	X	X	X	B2	X	X	X	X	X	T2	X	T1,T2	T1,T2	T1,T2	I	T1,T2	T1,T2	T1,T2	I	I	I	I	T2	X	X	X	B2	X
1506	Aktivitas Penyewaan dan Sewa Guna Usaha Tanpa Hak Opsi Mesin Dan Peralatan Konstruksi Dan Teknik Sipil	X	B2	B2	X	X	X	X	X	X	X	B2	X	X	X	X	X	T2	X	X	X	X	I	T1,T2	X	X	I	I	I	I	T2	X	X	X	B2	X
1507	Aktivitas Penyewaan dan Sewa Guna Usaha Tanpa Hak Opsi Mesin Kantor Dan Peralatannya	X	B2	B2	X	X	X	X	X	X	X	B2	X	X	X	X	X	X	X	T1,T2	T1,T2	T1,T2	I	T1,T2	T1,T2	T1,T2	I	I	I	I	T2	X	X	X	B2	X
1508	Aktivitas Penyewaan dan Sewa Guna Tanpa Hak Opsi Mesin Pertambangan dan Energi serta Peralatannya	X	B2	B2	X	X	X	X	X	X	X	B2	X	X	X	X	X	T2	X	X	X	X	I	T1,T2	X	X	I	I	I	I	T2	X	X	X	B2	X
1509	Aktivitas Penyewaan dan Sewa Guna Usaha Tanpa Hak Opsi Mesin, Peralatan dan Barang Berwujud Lainnya YTDL	X	B2	B2	X	X	X	X	X	X	X	B2	X	X	X	X	X	T2	X	T1,T2	T1,T2	T1,T2	I	T1,T2	T1,T2	T1,T2	I	I	I	I	T2	X	X	X	B2	X
1510	Sewa Guna Usaha Tanpa Hak Opsi Intelektual Properti, Bukan Karya Hak Cipta	X	B2	B2	X	X	X	X	X	X	X	B2	X	X	X	X	X	X	X	T1,T2	T1,T2	T1,T2	I	T1,T2	T1,T2	T1,T2	I	I	I	I	T2	X	X	X	B2	X
1511	Aktivitas Penyeleksian Dan Penempatan Tenaga Kerja Dalam Negeri	X	B2	B2	X	X	X	X	X	X	X	B2	X	X	X	X	X	X	X	X	X	T1,T2	I	T1,T2	T1,T2	X	I	I	I	I	I	X	X	X	B2	X
1512	Aktivitas Penyeleksian Dan Penempatan Tenaga Kerja Luar Negeri	X	B2	B2	X	X	X	X	X	X	X	B2	X	X	X	X	X	X	X	X	X	T1,T2	I	T1,T2	T1,T2	X	I	I	I	I	I	X	X	X	B2	X
1513	Aktivitas Penempatan Pekerja Rumah Tangga	X	B2	B2	X	X	X	X	X	X	X	B2	X	X	X	X	X	X	X	X	I	I	I	I	I	T1,T2	I	I	I	I	I	X	X	X	B2	X
1514	Aktivitas Penempatan Tenaga Kerja Daring (Job portal)	X	B2	B2	X	X	X	X	X	X	X	B2	X	X	X	X	X	X	X	I	I	I	I	I	I	I	I	I	I	I	I	X	X	X	B2	X
1515	Aktivitas Penyediaan Tenaga Kerja Waktu Tertentu	X	B2	B2	X	X	X	X	X	X	X	B2	X	X	X	X	X	X	X	T1,T2	T1,T2	T1,T2	I	T1,T2	T1,T2	T1,T2	I	I	I	I	I	X	X	X	B2	X

No.	Zona/Subzona	ZONA LINDUNG										ZONA BUDI DAYA																								
		Zona Badan Air	Zona Hutan Lindung	Zona Ekosistem Mangrove	Zona Perlindungan Setempat	Zona Ruang Terbuka Hijau						Zona Hutan Produksi	Zona Pertanian			Zona Perikanan	Zona Pembangkitan Tenaga Listrik	Zona Peruntukan Industri	Zona Pariwisata	Zona Perumahan			Zona Sarana Pelayanan Umum				Zona Campuran	Zona Perdagangan dan Jasa			Zona Perkantoran	Zona Lainnya		Zona Transportasi	Zona Pertahanan dan Keamanan	Zona Badan Jalan
	Kegiatan					Taman Kota	Taman Kecamatan	Taman Kelurahan	Taman RW	Pemakaman	Jalur Hijau	Hutan Produksi Terbatas	Tanaman Pangan	Perkebunan	Peternakan	Perikanan Budi Daya				Perumahan Kepadatan Tinggi	Perumahan Kepadatan Sedang	Perumahan Kepadatan Rendah	SPU Skala Kota	SPU Skala Kecamatan	SPU Skala Kelurahan	SPU Skala RW	Campuran Intensitas Sedang	Perdagangan dan Jasa Skala Kota	Perdagangan dan Jasa Skala WP	Perdagangan dan Jasa Skala SWP		Instalasi Pengolahan Air Limbah (IPAL)	Pergudangan			
		BA	HL	EM	PS	RT H-2	RT H-3	RT H-4	RT H-5	RT H-7	RT H-8	HPT	P-1	P-3	P-4	IK-2	PTL	KPI	W	R-2	R-3	R-4	SPU-1	SPU-2	SPU-3	SPU-4	C-2	K-1	K-2	K-3	KT	PL-4	PL-6	TR	HK	BJ
1516	Penyediaan Sumber Daya Manusia dan Manajemen Fungsi Sumber Daya Manusia	X	B2	B2	X	X	X	X	X	X	X	B2	X	X	X	X	X	X	X	T1,T2	T1,T2	T1,T2	I	T1,T2	T1,T2	T1,T2	I	I	I	I	I	X	X	X	B2	X
1517	Pelatihan Kerja Teknik Pemerintah	X	B2	B2	X	X	X	X	X	X	X	B2	X	X	X	X	X	T1,T2	X	T1,T2	X	X	I	T1,T2	X	X	I	I	I	I	T1,T2	X	X	X	B2	X
1518	Pelatihan Kerja Teknologi Informasi dan Komunikasi Pemerintah	X	B2	B2	X	X	X	X	X	X	X	B2	X	X	X	X	X	T1,T2	X	T1,T2	T1,T2	T1,T2	I	T1,T2	T1,T2	T1,T2	I	I	I	I	I	X	X	X	B2	X
1519	Pelatihan Kerja Industri Kreatif Pemerintah	X	B2	B2	X	X	X	X	X	X	X	B2	X	X	X	X	X	T1,T2	X	T1,T2	T1,T2	T1,T2	I	T1,T2	T1,T2	T1,T2	I	I	I	I	I	X	X	X	B2	X
1520	Pelatihan Kerja Pariwisata dan Perhotelan Pemerintah	X	B2	B2	X	X	X	X	X	X	X	B2	X	X	X	X	X	T1,T2	I	T1,T2	T1,T2	T1,T2	I	T1,T2	T1,T2	T1,T2	I	I	I	I	I	X	X	X	B2	X
1521	Pelatihan Kerja Bisnis dan Manajemen Pemerintah	X	B2	B2	X	X	X	X	X	X	X	B2	X	X	X	X	X	T1,T2	X	T1,T2	T1,T2	T1,T2	I	T1,T2	T1,T2	T1,T2	I	I	I	I	I	X	X	X	B2	X
1522	Pelatihan Kerja Pekerjaan Domestik Pemerintah	X	B2	B2	X	X	X	X	X	X	X	B2	X	X	X	X	X	T1,T2	X	T1,T2	T1,T2	T1,T2	I	T1,T2	T1,T2	T1,T2	I	I	I	I	I	X	X	X	B2	X
1523	Pelatihan Kerja Pertanian dan Perikanan Pemerintah	X	B2	B2	X	X	X	X	X	X	X	B2	X	X	X	X	X	T1,T2	X	T1,T2	T1,T2	T1,T2	I	T1,T2	T1,T2	T1,T2	I	I	I	I	I	X	X	X	B2	X
1524	Pelatihan Kerja Pemerintah Lainnya	X	B2	B2	X	X	X	X	X	X	X	B2	X	X	X	X	X	T1,T2	X	T1,T2	T1,T2	T1,T2	I	T1,T2	T1,T2	T1,T2	I	I	I	I	I	X	X	X	B2	X
1525	Pelatihan Kerja Teknik Swasta	X	B2	B2	X	X	X	X	X	X	X	B2	X	X	X	X	X	T1,T2	X	T1,T2	T1,T2	T1,T2	I	T1,T2	X	X	I	I	I	I	T1,T2	X	X	X	B2	X
1526	Pelatihan Kerja Teknologi Informasi dan Komunikasi Swasta	X	B2	B2	X	X	X	X	X	X	X	B2	X	X	X	X	X	T1,T2	X	T1,T2	T1,T2	T1,T2	I	T1,T2	T1,T2	T1,T2	I	I	I	I	I	X	X	X	B2	X
1527	Pelatihan Kerja Industri Kreatif Swasta	X	B2	B2	X	X	X	X	X	X	X	B2	X	X	X	X	X	T1,T2	I	T1,T2	T1,T2	T1,T2	I	T1,T2	T1,T2	T1,T2	I	I	I	I	I	X	X	X	B2	X
1528	Pelatihan Kerja Pariwisata dan Perhotelan Swasta	X	B2	B2	X	X	X	X	X	X	X	B2	X	X	X	X	X	T1,T2	X	T1,T2	T1,T2	T1,T2	I	T1,T2	T1,T2	T1,T2	I	I	I	I	I	X	X	X	B2	X
1529	Pelatihan Kerja Bisnis dan Manajemen Swasta	X	B2	B2	X	X	X	X	X	X	X	B2	X	X	X	X	X	T1,T2	X	T1,T2	T1,T2	T1,T2	I	T1,T2	T1,T2	T1,T2	I	I	I	I	I	X	X	X	B2	X
1530	Pelatihan Kerja Pekerjaan Domestik Swasta	X	B2	B2	X	X	X	X	X	X	X	B2	X	X	X	X	X	T1,T2	X	T1,T2	T1,T2	T1,T2	I	T1,T2	T1,T2	T1,T2	I	I	I	I	I	X	X	X	B2	X
1531	Pelatihan Kerja Pertanian dan Perikanan Swasta	X	B2	B2	X	X	X	X	X	X	X	B2	X	X	X	X	X	T1,T2	X	T1,T2	T1,T2	T1,T2	I	T1,T2	T1,T2	T1,T2	I	I	I	I	I	X	X	X	B2	X
1532	Pelatihan Kerja Swasta Lainnya	X	B2	B2	X	X	X	X	X	X	X	B2	X	X	X	X	X	T1,T2	X	T1,T2	T1,T2	T1,T2	I	T1,T2	T1,T2	T1,T2	I	I	I	I	I	X	X	X	B2	X
1533	Pelatihan Kerja Teknik Perusahaan	X	B2	B2	X	X	X	X	X	X	X	B2	X	X	X	X	X	T1,T2	X	T1,T2	T1,T2	T1,T2	I	T1,T2	X	X	I	I	I	I	T1,T2	X	X	X	B2	X
1534	Pelatihan Kerja Teknologi Informasi dan Komunikasi Perusahaan	X	B2	B2	X	X	X	X	X	X	X	B2	X	X	X	X	X	T1,T2	X	T1,T2	T1,T2	T1,T2	I	T1,T2	T1,T2	T1,T2	I	I	I	I	I	X	X	X	B2	X
1535	Pelatihan Kerja Industri Kreatif Perusahaan	X	B2	B2	X	X	X	X	X	X	X	B2	X	X	X	X	X	T1,T2	X	T1,T2	T1,T2	T1,T2	I	T1,T2	T1,T2	T1,T2	I	I	I	I	I	X	X	X	B2	X
1536	Pelatihan Kerja Pariwisata dan Perhotelan Perusahaan	X	B2	B2	X	X	X	X	X	X	X	B2	X	X	X	X	X	T1,T2	X	T1,T2	T1,T2	T1,T2	I	T1,T2	T1,T2	T1,T2	I	I	I	I	I	X	X	X	B2	X
1537	Pelatihan Kerja Bisnis dan Manajemen Perusahaan	X	B2	B2	X	X	X	X	X	X	X	B2	X	X	X	X	X	T1,T2	X	T1,T2	T1,T2	T1,T2	I	T1,T2	T1,T2	T1,T2	I	I	I	I	I	X	X	X	B2	X
1538	Pelatihan Kerja Pekerjaan Domestik Perusahaan	X	B2	B2	X	X	X	X	X	X	X	B2	X	X	X	X	X	T1,T2	X	T1,T2	T1,T2	T1,T2	I	T1,T2	T1,T2	T1,T2	I	I	I	I	I	X	X	X	B2	X
1539	Pelatihan Kerja Pertanian dan Perikanan Perusahaan	X	B2	B2	X	X	X	X	X	X	X	B2	X	X	X	X	X	T1,T2	X	T1,T2	T1,T2	T1,T2	I	T1,T2	T1,T2	T1,T2	I	I	I	I	I	X	X	X	B2	X
1540	Pelatihan Kerja Perusahaan Lainnya	X	B2	B2	X	X	X	X	X	X	X	B2	X	X	X	X	X	T1,T2	X	T1,T2	T1,T2	T1,T2	I	T1,T2	T1,T2	T1,T2	I	I	I	I	I	X	X	X	B2	X
1541	Aktivitas Agen Perjalanan Wisata	X	B2	B2	X	X	X	X	X	X	X	B2	X	X	X	X	X	X	I	I	I	I	T2	T2	T2	T2	I	I	I	I	T2	X	X	X	B2	X
1542	Aktivitas Agen Perjalanan Ibadah Umroh dan Haji Khusus	X	B2	B2	X	X	X	X	X	X	X	B2	X	X	X	X	X	X	I	I	I	I	T2	T2	T2	T2	I	I	I	I	T2	X	X	X	B2	X
1543	Aktivitas Agen Perjalanan Lainnya	X	B2	B2	X	X	X	X	X	X	X	B2	X	X	X	X	X	X	I	I	I	I	T2	T2	T2	T2	I	I	I	I	T2	X	X	X	B2	X
1544	Aktivitas Biro Perjalanan Wisata	X	B2	B2	X	X	X	X	X	X	X	B2	X	X	X	X	X	X	I	T1,T2	T1,T2	I	T2	T2	T2	T2	I	I	I	I	T2	X	X	X	B2	X
1545	Aktivitas Biro Perjalanan Ibadah Umroh dan Haji Khusus	X	B2	B2	X	X	X	X	X	X	X	B2	X	X	X	X	X	X	I	T1,T2	T1,T2	I	T2	T2	T2	T2	I	I	I	I	T2	X	X	X	B2	X
1546	Aktivitas Biro Perjalanan Lainnya	X	B2	B2	X	X	X	X	X	X	X	B2	X	X	X	X	X	X	I	T1	T1	I	I	I	I	I	I	I	I	I	T2	X	X	X	B2	X
1547	Jasa Informasi Pariwisata	X	B2	B2	X	X	X	X	X	X	X	B2	X	X	X	X	X	X	I	T1,T2	I	I	T2	T2	T2	T2	I	I	I	I	T2	X	X	X	B2	X
1548	Jasa Informasi Daya Tarik Wisata	X	B2	B2	X	X	X	X	X	X	X	B2	X	X	X	X	X	X	I	T1,T2	T1,T2	I	T2	T2	T2	T2	I	I	I	I	T2	X	X	X	B2	X
1549	Jasa Pramuwisata	X	B2	B2	X	X	X	X	X	X	X	B2	X	X	X	X	X	X	I	T1,T2	T1,T2	I	T2	T2	T2	T2	I	I	I	I	T2	X	X	X	B2	X

No.	Zona/Subzona	ZONA LINDUNG										ZONA BUDI DAYA																							
		Zona Badan Air	Zona Hutan Lindung	Zona Ekosistem Mangrove	Zona Perlindungan Setempat	Zona Ruang Terbuka Hijau						Zona Hutan Produksi	Zona Pertanian			Zona Perikanan	Zona Pembangkitan Tenaga Listrik	Zona Peruntukan Industri	Zona Pariwisata	Zona Perumahan			Zona Sarana Pelayanan Umum				Zona Campuran	Zona Perdagangan dan Jasa			Zona Perkantoran	Zona Lainnya		Zona Transportasi	Zona Pertahanan dan Keamanan	Zona Badan Jalan
	Kegiatan					Taman Kota	Taman Kecamatan	Taman Kelurahan	Taman RW	Pemakaman	Jalur Hijau	Hutan Produksi Terbatas	Tanaman Pangan	Perkebunan	Peternakan	Perikanan Budi Daya				Perumahan Kepadatan Tinggi	Perumahan Kepadatan Sedang	Perumahan Kepadatan Rendah	SPU Skala Kota	SPU Skala Kecamatan	SPU Skala Kelurahan	SPU Skala RW	Campuran Intensitas Sedang	Perdagangan dan Jasa Skala Kota	Perdagangan dan Jasa Skala WP	Perdagangan dan Jasa Skala SWP		Instalasi Pengolahan Air Limbah (IPAL)	Pergudangan			
		BA	HL	EM	PS	RT H-2	RT H-3	RT H-4	RT H-5	RT H-7	RT H-8	HPT	P-1	P-3	P-4	IK-2	PTL	KPI	W	R-2	R-3	R-4	SPU-1	SPU-2	SPU-3	SPU-4	C-2	K-1	K-2	K-3	KT	PL-4	PL-6	TR	HK	BJ
1550	Jasa interpreter wisata	X	B2	B2	X	X	X	X	X	X	X	B2	X	X	X	X	X	X	I	T1,T2	T1,T2	I	T2	T2	T2	T2	I	I	I	I	T2	X	X	X	B2	X
1551	Jasa Reservasi Lainnya YBDI YTDL	X	B2	B2	X	X	X	X	X	X	X	B2	X	X	X	X	X	X	I	T1,T2	T1,T2	T1,T2	T2	T2	T2	T2	I	I	I	I	T2	X	X	X	B2	X
1552	Aktivitas Keamanan Swasta	X	B2	B2	X	X	X	X	X	X	X	B2	X	X	X	X	X	X	I	T1,T2	T1,T2	T1,T2	T2	T2	T2	T2	I	I	I	I	T2	X	X	X	B2	X
1553	Aktivitas Jasa Sistem Keamanan	X	B2	B2	X	X	X	X	X	X	X	B2	X	X	X	X	X	X	I	T1,T2	T1,T2	T1,T2	T2	T2	T2	T2	I	I	I	I	T2	X	X	X	B2	X
1554	Aktivitas Penyelidikan	X	B2	B2	X	X	X	X	X	X	X	B2	X	X	X	X	X	X	I	T1,T2	T1,T2	T1,T2	T2	T2	T2	T2	I	I	I	I	T2	X	X	X	B2	X
1555	Aktivitas Penyedia Gabungan Jasa Penunjang Fasilitas	X	B2	B2	X	X	X	X	X	X	X	B2	X	X	X	X	X	X	I	T1,T2	T1,T2	T1,T2	T2	T2	T2	T2	I	I	I	I	T2	X	X	X	B2	X
1556	Aktivitas Kebersihan Umum Bangunan	X	B2	B2	X	X	X	X	X	X	X	B2	X	X	X	X	X	X	I	T1,T2	T1,T2	T1,T2	T2	T2	T2	T2	I	I	I	I	T2	X	X	X	B2	X
1557	Aktivitas Kebersihan Bangunan Dan Industri Lainnya	X	B2	B2	X	X	X	X	X	X	X	B2	X	X	X	X	X	X	I	T1,T2	T1,T2	T1,T2	T2	T2	T2	T2	I	I	I	I	T2	X	X	X	B2	X
1558	Aktivitas Perawatan dan Pemeliharaan Taman	X	B2	B2	X	X	X	X	X	X	X	B2	X	X	X	X	X	X	I	T1,T2	T1,T2	T1,T2	T2	T2	T2	T2	I	I	I	I	T2	X	X	X	B2	I
1559	Aktivitas Penyedia Gabungan Jasa Administrasi Kantor	X	B2	B2	X	X	X	X	X	X	X	B2	X	X	X	X	X	X	I	T1,T2	T1,T2	T1,T2	T2	T2	T2	T2	I	I	I	I	T2	X	X	X	B2	X
1560	Aktivitas Fotokopi, Penyiapan Dokumen dan Aktivitas Khusus Penunjang Kantor Lainnya	X	B2	B2	X	X	X	X	X	X	X	B2	X	X	X	X	X	X	T1	I	I	I	I	I	I	I	I	I	I	I	I	X	T1	T1	B2	X
1561	Aktivitas call centre	X	B2	B2	X	X	X	X	X	X	X	B2	X	X	X	X	X	X	I	T2	T2	T2	I	I	I	I	I	I	I	I	I	X	X	X	B2	X
1562	Jasa Penyelenggara Pertemuan, Perjalanan Insentif, Konferensi dan Pameran (MICE)	X	B2	B2	X	X	X	X	X	X	X	B2	X	X	X	X	X	X	I	X	X	T2	I	I	I	I	I	I	I	I	I	X	X	X	B2	X
1563	Jasa Penyelenggara Event Khusus (Special Event)	X	B2	B2	X	X	X	X	X	X	X	B2	X	X	X	X	X	X	I	X	X	T2	T2	T2	T2	T2	I	I	I	I	I	X	X	X	B2	X
1564	Aktivitas Debt Collection	X	B2	B2	X	X	X	X	X	X	X	B2	X	X	X	X	X	X	T1	T1	T1	T1	T2	T2	T2	T2	I	I	I	I	I	X	X	X	B2	X
1565	Aktivitas Lembaga Pengelola Informasi Perkreditan	X	B2	B2	X	X	X	X	X	X	X	B2	X	X	X	X	X	X	I	X	X	X	T2	T2	T2	T2	I	I	I	I	I	X	X	X	B2	X
1566	Aktivitas Pengepakan	X	B2	B2	X	X	X	X	X	X	X	B2	T1,B1	T1,B1	T1,B1	T1,B1	X	T1,B1	T1,B1	T1,B1	T1,B1	T1,B1	T1,B1	T1,B1	T1,B1	T1,B1	I	I	I	I	I	X	T1,B1	T1,B1	B2	X
1567	Aktivitas Jasa Penunjang Usaha Lainnya YTDL	X	B2	B2	X	X	X	X	X	X	X	B2	X	X	X	X	X	X	I	X	X	X	X	X	X	X	I	I	I	I	I	X	X	X	B2	X
O.	**Administrasi Pemerintahan, Pertahanan Dan Jaminan Sosial Wajib**																																			
1568	Lembaga Legislatif	X	B2	B2	X	X	X	X	X	X	X	B2	B3	B1	B1	B1	X	X	X	I	I	I	I	I	I	I	I	I	I	I	I	X	X	X	B2	X
1569	Penyelenggaraan Pemerintah Negara Dan Kesekretariatan Negara	X	B2	B2	X	X	X	X	X	X	X	B2	B3	B1	B1	B1	X	X	X	I	I	I	I	I	I	I	I	I	I	I	I	X	X	X	B2	X
1570	Lembaga Eksekutif Keuangan, Perpajakan Dan Bea Cukai	X	B2	B2	X	X	X	X	X	X	X	B2	B3	B1	B1	B1	X	X	X	I	I	I	I	I	I	I	I	I	I	I	I	X	X	X	B2	X
1571	Lembaga Eksekutif Perencanaan	X	B2	B2	X	X	X	X	X	X	X	B2	B3	B1	B1	B1	X	X	X	I	I	I	I	I	I	I	I	I	I	I	I	X	X	X	B2	X
1572	Lembaga Pemerintah Non Kementrian Dengan Tugas Khusus	X	B2	B2	X	X	X	X	X	X	X	B2	B3	B1	B1	B1	X	X	X	I	I	I	I	I	I	I	I	I	I	I	I	X	X	X	B2	X
1573	Kegiatan Administrasi Pemerintahan Lainnya	X	B2	B2	X	X	X	X	X	X	X	B2	B3	B1	B1	B1	X	X	X	I	I	I	I	I	I	I	I	I	I	I	I	X	X	X	B2	X
1574	Administrasi Pelayanan Pemerintah Bidang Pendidikan	X	B2	B2	X	X	X	X	X	X	X	B2	B3	B1	B1	B1	X	X	X	I	I	I	I	I	I	I	I	I	I	I	I	X	X	X	B2	X
1575	Administrasi Pelayanan Pemerintah Bidang Kesehatan	X	B2	B2	X	X	X	X	X	X	X	B2	B3	B1	B1	B1	X	X	X	I	I	I	I	I	I	I	I	I	I	I	I	X	X	X	B2	X
1576	Administrasi Pelayanan Pemerintah Bidang Perumahan	X	B2	B2	X	X	X	X	X	X	X	B2	B3	B1	B1	B1	X	X	X	I	I	I	I	I	I	I	I	I	I	I	I	X	X	X	B2	X
1577	Administrasi Pelayanan Pemerintah Bidang Kesejahteraan Sosial	X	B2	B2	X	X	X	X	X	X	X	B2	B3	B1	B1	B1	X	X	X	I	I	I	I	I	I	I	I	I	I	I	I	X	X	X	B2	X
1578	Administrasi Pelayanan Pemerintah Bidang Keagamaan	X	B2	B2	X	X	X	X	X	X	X	B2	B3	B1	B1	B1	X	X	X	I	I	I	I	I	I	I	I	I	I	I	I	X	X	X	B2	X
1579	Administrasi Pelayanan Pemerintah Bidang Kebudayaan/Kesenian/Rekreasi/Olahraga	X	B2	B2	X	X	X	X	X	X	X	B2	B3	B1	B1	B1	X	X	X	I	I	I	I	I	I	I	I	I	I	I	I	X	X	X	B2	X
1580	Administrasi Pelayanan Pemerintah Bidang Lingkungan Hidup	X	B2	B2	X	X	X	X	X	X	X	B2	B3	B1	B1	B1	X	X	X	I	I	I	I	I	I	I	I	I	I	I	I	X	X	X	B2	X
1581	Administrasi Pelayanan Pemerintah Bidang Sosial Lainnya Bukan Kesehatan, Pendidikan, Keagamaan Dan Kebudayaan	X	B2	B2	X	X	X	X	X	X	X	B2	B3	B1	B1	B1	X	X	X	I	I	I	I	I	I	I	I	I	I	I	I	X	X	X	B2	X
1582	Kegiatan Lembaga Pemerintahan Bidang Pertanian	X	B2	B2	X	X	X	X	X	X	X	B2	B3	B1	B1	B1	X	X	X	I	I	I	I	I	I	I	I	I	I	I	I	X	X	X	B2	X
1583	Kegiatan Lembaga Pemerintahan Bidang Pertambangan Dan Penggalian, Listrik, Air dan Gas	X	B2	B2	X	X	X	X	X	X	X	B2	B3	B1	B1	B1	X	X	X	I	I	I	I	I	I	I	I	I	I	I	I	X	X	X	B2	X
1584	Kegiatan Lembaga Pemerintahan Bidang Perindustrian	X	B2	B2	X	X	X	X	X	X	X	B2	B3	B1	B1	B1	X	X	X	I	I	I	I	I	I	I	I	I	I	I	I	X	X	X	B2	X

No.	Zona/Subzona	ZONA LINDUNG										ZONA BUDI DAYA																								
		Zona Badan Air	Zona Hutan Lindung	Zona Ekosistem Mangrove	Zona Perlindungan Setempat	Zona Ruang Terbuka Hijau						Zona Hutan Produksi	Zona Pertanian			Zona Perikanan	Zona Pembangkitan Tenaga Listrik	Zona Peruntukan Industri	Zona Pariwisata	Zona Perumahan			Zona Sarana Pelayanan Umum				Zona Campuran	Zona Perdagangan dan Jasa			Zona Perkantoran	Zona Lainnya		Zona Transportasi	Zona Pertahanan dan Keamanan	Zona Badan Jalan
	Kegiatan					Taman Kota	Taman Kecamatan	Taman Kelurahan	Taman RW	Pemakaman	Jalur Hijau	Hutan Produksi Terbatas	Tanaman Pangan	Perkebunan	Peternakan	Perikanan Budi Daya				Perumahan Kepadatan Tinggi	Perumahan Kepadatan Sedang	Perumahan Kepadatan Rendah	SPU Skala Kota	SPU Skala Kecamatan	SPU Skala Kelurahan	SPU Skala RW	Campuran Intensitas Sedang	Perdagangan dan Jasa Skala Kota	Perdagangan dan Jasa Skala WP	Perdagangan dan Jasa Skala SWP		Instalasi Pengolahan Air Limbah (IPAL)	Pergudangan			
		BA	HL	EM	PS	RT H-2	RT H-3	RT H-4	RT H-5	RT H-7	RT H-8	HPT	P-1	P-3	P-4	IK-2	PTL	KPI	W	R-2	R-3	R-4	SPU-1	SPU-2	SPU-3	SPU-4	C-2	K-1	K-2	K-3	KT	PL-4	PL-6	TR	HK	BJ
1585	Kegiatan Lembaga Pemerintahan Bidang Komunikasi Dan Informatika	X	B2	B2	X	X	X	X	X	X	X	B2	B3	B1	B1	B1	X	X	X	I	I	I	I	I	I	I	I	I	I	I	I	X	X	X	B2	X
1586	Kegiatan Lembaga Pemerintahan Bidang Konstruksi	X	B2	B2	X	X	X	X	X	X	X	B2	B3	B1	B1	B1	X	X	X	I	I	I	I	I	I	I	I	I	I	I	I	X	X	X	B2	X
1587	Kegiatan Lembaga Pemerintahan Bidang Perdagangan Dan Pariwisata	X	B2	B2	X	X	X	X	X	X	X	B2	B3	B1	B1	B1	X	X	X	I	I	I	I	I	I	I	I	I	I	I	I	X	X	X	B2	X
1588	Kegiatan Lembaga Pemerintahan Bidang Perhubungan	X	B2	B2	X	X	X	X	X	X	X	B2	B3	B1	B1	B1	X	X	X	I	I	I	I	I	I	I	I	I	I	I	I	X	X	X	B2	X
1589	Kegiatan Lembaga Pemerintahan Bidang Ketenagakerjaan	X	B2	B2	X	X	X	X	X	X	X	B2	B3	B1	B1	B1	X	X	X	I	I	I	I	I	I	I	I	I	I	I	I	X	X	X	B2	X
1590	Kegiatan Lembaga Pemerintahan Untuk Menciptakan Efisiensi Produksi Dan Bisnis Lainnya	X	B2	B2	X	X	X	X	X	X	X	B2	B3	B1	B1	B1	X	X	X	I	I	I	I	I	I	I	I	I	I	I	I	X	X	X	B2	X
1591	Hubungan Luar Negeri	X	B2	B2	X	X	X	X	X	X	X	B2	B3	B1	B1	B1	X	X	X	I	I	I	I	I	I	I	I	I	I	I	I	X	X	X	B2	X
1592	Lembaga Pertahanan Dan Angkatan Bersenjata	X	B2	B2	X	X	X	X	X	X	X	B2	B3	B1	B1	B1	X	X	X	I	I	I	I	I	I	I	I	I	I	I	I	X	X	X	I	X
1593	Angkatan Darat	X	B2	B2	X	X	X	X	X	X	X	B2	B3	B1	B1	B1	X	X	X	I	I	I	I	I	I	I	I	X	X	X	I	X	X	X	I	X
1594	Angkatan Udara	X	B2	B2	X	X	X	X	X	X	X	B2	B3	B1	B1	B1	X	X	X	I	I	I	I	I	I	I	I	X	X	X	I	X	X	X	I	X
1595	Angkatan Laut	X	B2	B2	X	X	X	X	X	X	X	B2	B3	B1	B1	B1	X	X	X	I	I	I	I	I	I	I	I	X	X	X	I	X	X	X	I	X
1596	Kepolisian	X	B2	B2	X	X	X	X	X	X	X	B2	B3	B1	B1	B1	X	B1	T2	I	I	I	I	I	I	I	I	I	I	I	I	X	X	X	B2	X
1597	Pertahanan Sipil	X	B2	B2	X	X	X	X	X	X	X	B2	B3	B1	B1	B1	X	X	I	I	I	I	I	I	I	I	I	I	I	I	I	X	X	X	I	X
1598	Lembaga Peradilan	X	B2	B2	X	X	X	X	X	X	X	B2	B3	B1	B1	B1	X	X	X	I	I	I	I	I	T2	T2	I	I	I	T2	I	X	X	X	B2	X
1599	Badan Nasional Penanggulangan Bencana dan Pemadam Kebakaran	X	B2	B2	X	X	X	X	X	X	X	B2	B3	B1	B1	B1	X	B1	T2	I	I	I	I	I	I	I	I	I	I	I	T2	X	X	X	B2	X
1600	Jaminan Sosial Wajib	X	B2	B2	X	X	X	X	X	X	X	B2	B3	B1	B1	B1	X	B1	X	I	I	I	I	I	I	I	I	I	I	I	I	X	X	X	B2	X
P.	**Pendidikan**																																			
1601	Pendidikan Dasar/Ibtidaiyah Pemerintah	X	B2	B2	X	X	X	X	X	X	X	B2	I	T2,B1	T2,B1	T2,B1	X	T2,B1	T2,B1	I	I	I	I	I	I	I	T2	T2	T2	T2	X	X	X	X	B2	X
1602	Pendidikan Menengah Pertama/Tsanawiyah Pemerintah	X	B2	B2	X	X	X	X	X	X	X	B2	I	T2,B1	T2,B1	T2,B1	X	T2,B1	T2,B1	I	I	I	I	I	I	I	T2	T2	T2	T2	X	X	X	X	B2	X
1603	Pendidikan Dasar/Ibtidaiyah Swasta	X	B2	B2	X	X	X	X	X	X	X	B2	I	T2,B1	T2,B1	T2,B1	X	T2,B1	T2,B1	I	I	I	I	I	I	I	T2	T2	T2	T2	X	X	X	X	B2	X
1604	Pendidikan Menengah Pertama/Tsanawiyah Swasta	X	B2	B2	X	X	X	X	X	X	X	B2	I	T2,B1	T2,B1	T2,B1	X	T2,B1	T2,B1	I	I	I	I	I	I	I	T2	T2	T2	T2	X	X	X	X	B2	X
1605	Pendidikan Taman Kanak-kanak Pemerintah	X	B2	B2	X	X	X	X	X	X	X	B2	I	T2,B1	T2,B1	T2,B1	X	T2,B1	T2,B1	I	I	I	I	I	I	I	T2	T2	T2	T2	X	X	X	X	B2	X
1606	Pendidikan Taman Kanak-kanak Swasta/Raudatul Athfal/Bustanul Athfal	X	B2	B2	X	X	X	X	X	X	X	B2	I	T2,B1	T2,B1	T2,B1	X	T2,B1	T2,B1	I	I	I	I	I	I	I	T2	T2	T2	T2	X	X	X	X	B2	X
1607	Pendidikan Kelompok Bermain	X	B2	B2	X	X	X	X	X	X	X	B2	I	T2,B1	T2,B1	T2,B1	X	T2,B1	T2,B1	I	I	I	I	I	I	I	T2	T2	T2	T2	X	X	X	X	B2	X
1608	Pendidikan Taman Penitipan Anak	X	B2	B2	X	X	X	X	X	X	X	B2	I	T2,B1	T2,B1	T2,B1	X	T2,B1	T2,B1	I	I	I	I	I	I	I	T2	T2	T2	T2	X	X	X	X	B2	X
1609	Pendidikan Taman Kanak-kanak Luar Biasa	X	B2	B2	X	X	X	X	X	X	X	B2	I	T2,B1	T2,B1	T2,B1	X	T2,B1	T2,B1	I	I	I	I	I	I	I	T2	T2	T2	T2	X	X	X	X	B2	X
1610	Pendidikan anak usia dini sejenis lainnya	X	B2	B2	X	X	X	X	X	X	X	B2	I	T2,B1	T2,B1	T2,B1	X	T2,B1	T2,B1	I	I	I	I	I	I	I	T2	T2	T2	T2	X	X	X	X	B2	X
1611	Satuan Pendidikan Kerjasama Kelompok Bermain	X	B2	B2	X	X	X	X	X	X	X	B2	I	T2,B1	T2,B1	T2,B1	X	T2,B1	T2,B1	I	I	I	I	I	I	I	T2	T2	T2	T2	X	X	X	X	B2	X
1612	Satuan Pendidikan Kerjasama Taman Kanak-Kanak	X	B2	B2	X	X	X	X	X	X	X	B2	I	T2,B1	T2,B1	T2,B1	X	T2,B1	T2,B1	I	I	I	I	I	I	I	T2	T2	T2	T2	X	X	X	X	B2	X
1613	Satuan Pendidikan Kerjasama Pendidikan Dasar	X	B2	B2	X	X	X	X	X	X	X	B2	I	T2,B1	T2,B1	T2,B1	X	T2,B1	T2,B1	I	I	I	I	I	I	I	T2	T2	T2	T2	X	X	X	X	B2	X
1614	Satuan Pendidikan Kerjasama Pendidikan Menengah Pertama	X	B2	B2	X	X	X	X	X	X	X	B2	I	T2,B1	T2,B1	T2,B1	X	T2,B1	T2,B1	I	I	I	I	I	I	I	T2	T2	T2	T2	X	X	X	X	B2	X
1615	Satuan Pendidikan Anak Usia Dini/PAUD Al-Quran	X	B2	B2	X	X	X	X	X	X	X	B2	I	T2,B1	T2,B1	T2,B1	X	T2,B1	T2,B1	I	I	I	I	I	I	I	T2	T2	T2	T2	X	X	X	X	B2	X
1616	Satuan Pendidikan Muadalah/Pendidikan Diniyah Formal Ula	X	B2	B2	X	X	X	X	X	X	X	B2	I	T2,B1	T2,B1	T2,B1	X	T2,B1	T2,B1	I	I	I	I	I	I	I	T2	T2	T2	T2	X	X	X	X	B2	X
1617	Satuan Pendidikan Muadalah/Pendidikan Diniyah Formal Wustha	X	B2	B2	X	X	X	X	X	X	X	B2	I	T2,B1	T2,B1	T2,B1	X	T2,B1	T2,B1	I	I	I	I	I	I	I	T2	T2	T2	T2	X	X	X	X	B2	X
1618	Satuan Pendidikan Pesantren Pengkajian Kitab Kuning Ula	X	B2	B2	X	X	X	X	X	X	X	B2	I	T2,B1	T2,B1	T2,B1	X	T2,B1	T2,B1	I	I	I	I	I	I	I	T2	T2	T2	T2	X	X	X	X	B2	X

No.	Zona/Subzona	ZONA LINDUNG										ZONA BUDI DAYA																								
		Zona Badan Air	Zona Hutan Lindung	Zona Ekosistem Mangrove	Zona Perlindungan Setempat	Zona Ruang Terbuka Hijau						Zona Hutan Produksi	Zona Pertanian			Zona Perikanan	Zona Pembangkitan Tenaga Listrik	Zona Peruntukan Industri	Zona Pariwisata	Zona Perumahan			Zona Sarana Pelayanan Umum				Zona Campuran	Zona Perdagangan dan Jasa			Zona Perkantoran	Zona Lainnya		Zona Transportasi	Zona Pertahanan dan Keamanan	Zona Badan Jalan
	Kegiatan					Taman Kota	Taman Kecamatan	Taman Kelurahan	Taman RW	Pemakaman	Jalur Hijau	Hutan Produksi Terbatas	Tanaman Pangan	Perkebunan	Peternakan	Perikanan Budi Daya				Perumahan Kepadatan Tinggi	Perumahan Kepadatan Sedang	Perumahan Kepadatan Rendah	SPU Skala Kota	SPU Skala Kecamatan	SPU Skala Kelurahan	SPU Skala RW	Campuran Intensitas Sedang	Perdagangan dan Jasa Skala Kota	Perdagangan dan Jasa Skala WP	Perdagangan dan Jasa Skala SWP		Instalasi Pengolahan Air Limbah (IPAL)	Pergudangan			
		BA	HL	EM	PS	RT H-2	RT H-3	RT H-4	RT H-5	RT H-7	RT H-8	HPT	P-1	P-3	P-4	IK-2	PTL	KPI	W	R-2	R-3	R-4	SPU-1	SPU-2	SPU-3	SPU-4	C-2	K-1	K-2	K-3	KT	PL-4	PL-6	TR	HK	BJ
1619	Satuan Pendidikan Pesantren Pengkajian Kitab Kuning Wustha	X	B2	B2	X	X	X	X	X	X	X	B2	I	T2,B1	T2,B1	T2,B1	X	T2,B1	T2,B1	I	I	I	I	I	I	I	T2	T2	T2	T2	X	X	X	X	B2	X
1620	Satuan Pendidikan Keagamaan Anak Usia Dini	X	B2	B2	X	X	X	X	X	X	X	B2	I	T2,B1	T2,B1	T2,B1	X	T2,B1	T2,B1	I	I	I	I	I	I	I	T2	T2	T2	T2	X	X	X	X	B2	X
1621	Satuan Pendidikan Keagamaan Dasar	X	B2	B2	X	X	X	X	X	X	X	B2	I	T2,B1	T2,B1	T2,B1	X	T2,B1	T2,B1	I	I	I	I	I	I	I	T2	T2	T2	T2	X	X	X	X	B2	X
1622	Satuan Pendidikan Keagamaan Menengah Pertama	X	B2	B2	X	X	X	X	X	X	X	B2	I	T2,B1	T2,B1	T2,B1	X	T2,B1	T2,B1	I	I	I	I	I	I	I	T2	T2	T2	T2	X	X	X	X	B2	X
1623	Pendidikan Menengah Atas/Aliyah Pemerintah	X	B2	B2	X	X	X	X	X	X	X	B2	B3	T2,B1	T2,B1	T2,B1	X	T2,B1	T2,B1	I	I	I	I	I	I	I	T2	T2	T2	T2	X	X	X	X	B2	X
1624	Pendidikan Menengah/Aliyah Swasta	X	B2	B2	X	X	X	X	X	X	X	B2	B3	T2,B1	T2,B1	T2,B1	X	T2,B1	T2,B1	I	I	I	I	I	I	I	T2	T2	T2	T2	X	X	X	X	B2	X
1625	Pendidikan Menengah Kejuruan dan Teknis/Aliyah Kejuruan Pemerintah	X	B2	B2	X	X	X	X	X	X	X	B2	B3	T2,B1	T2,B1	T2,B1	X	T2,B1	T2,B1	I	I	I	I	I	I	I	T2	T2	T2	T2	X	X	X	X	B2	X
1626	Pendidikan Menengah Kejuruan/Aliyah Kejuruan Swasta	X	B2	B2	X	X	X	X	X	X	X	B2	B3	T2,B1	T2,B1	T2,B1	X	T2,B1	T2,B1	I	I	I	I	I	I	I	T2	T2	T2	T2	X	X	X	X	B2	X
1627	Satuan Pendidikan Kerjasama Pendidikan Menengah Atas	X	B2	B2	X	X	X	X	X	X	X	B2	B3	T2,B1	T2,B1	T2,B1	X	T2,B1	T2,B1	I	I	I	I	I	I	I	T2	T2	T2	T2	X	X	X	X	B2	X
1628	Satuan Pendidikan Kerjasama Pendidikan Menengah Kejuruan	X	B2	B2	X	X	X	X	X	X	X	B2	B3	T2,B1	T2,B1	T2,B1	X	T2,B1	T2,B1	I	I	I	I	I	I	I	T2	T2	T2	T2	X	X	X	X	B2	X
1629	Satuan Pendidikan Muadalah/ Pendidikan Diniyah Formal Ulya	X	B2	B2	X	X	X	X	X	X	X	B2	B3	T2,B1	T2,B1	T2,B1	X	T2,B1	T2,B1	I	I	I	I	I	I	I	T2	T2	T2	T2	X	X	X	X	B2	X
1630	Satuan Pendidikan Pesantren Pengkajian Kitab Kuning Ulya	X	B2	B2	X	X	X	X	X	X	X	B2	B3	T2,B1	T2,B1	T2,B1	X	T2,B1	T2,B1	I	I	I	I	I	I	I	T2	T2	T2	T2	X	X	X	X	B2	X
1631	Satuan Pendidikan Muadalah Wustha dan Ulya Berkesinambungan	X	B2	B2	X	X	X	X	X	X	X	B2	B3	T2,B1	T2,B1	T2,B1	X	T2,B1	T2,B1	I	I	I	I	I	I	I	T2	T2	T2	T2	X	X	X	X	B2	X
1632	Satuan Pendidikan Keagamaan Menengah	X	B2	B2	X	X	X	X	X	X	X	B2	B3	T2,B1	T2,B1	T2,B1	X	T2,B1	T2,B1	I	I	I	I	I	I	I	T2	T2	T2	T2	X	X	X	X	B2	X
1633	Pendidikan Tinggi Akademik Pemerintah	X	B2	B2	X	X	X	X	X	X	X	B2	B3	T2,B1	T2,B1	T2,B1	X	T2,B1	T2,B1	X	X	T2,B1	I	I	I	I	T2	T2	T2	T2	X	X	X	X	B2	X
1634	Pendidikan Tinggi Vokasi dan Profesi Pemerintah	X	B2	B2	X	X	X	X	X	X	X	B2	B3	T2,B1	T2,B1	T2,B1	X	T2,B1	T2,B1	X	X	T2,B1	I	I	I	I	T2	T2	T2	T2	X	X	X	X	B2	X
1635	Pendidikan Tinggi Akademik Swasta	X	B2	B2	X	X	X	X	X	X	X	B2	B3	T2,B1	T2,B1	T2,B1	X	T2,B1	T2,B1	X	X	T2,B1	I	I	I	I	T2	T2	T2	T2	X	X	X	X	B2	X
1636	Pendidikan Tinggi Vokasi dan Profesi Swasta	X	B2	B2	X	X	X	X	X	X	X	B2	B3	T2,B1	T2,B1	T2,B1	X	T2,B1	T2,B1	X	X	T2,B1	I	I	I	I	T2	T2	T2	T2	X	X	X	X	B2	X
1637	Pendidikan Tinggi Keagamaan Pemerintah	X	B2	B2	X	X	X	X	X	X	X	B2	B3	T2,B1	T2,B1	T2,B1	X	T2,B1	T2,B1	X	X	T2,B1	I	I	I	I	T2	T2	T2	T2	X	X	X	X	B2	X
1638	Pendidikan Tinggi Keagamaan Swasta	X	B2	B2	X	X	X	X	X	X	X	B2	B3	T2,B1	T2,B1	T2,B1	X	T2,B1	T2,B1	X	X	T2,B1	I	I	I	I	T2	T2	T2	T2	X	X	X	X	B2	X
1639	Pendidikan Pesantren Tinggi (Ma'had Aly)	X	B2	B2	X	X	X	X	X	X	X	B2	B3	T2,B1	T2,B1	T2,B1	X	T2,B1	T2,B1	X	X	T2,B1	I	I	I	I	T2	T2	T2	T2	X	X	X	X	B2	X
1640	Jasa Pendidikan Olahraga Dan Rekreasi	X	B2	B2	X	X	X	X	X	X	X	B2	B3	T2,B1	T2,B1	T2,B1	X	T2,B1	T2,B1	X	X	T2,B1	I	I	I	I	T2	T2	T2	T2	X	X	X	X	B2	X
1641	Pendidikan Kebudayaan	X	B2	B2	X	X	X	X	X	X	X	B2	B3	T2,B1	T2,B1	T2,B1	X	T2,B1	T2,B1	I	I	I	I	I	I	I	T2	T2	T2	T2	X	X	X	X	B2	X
1642	Pendidikan Lainnya Pemerintah	X	B2	B2	X	X	X	X	X	X	X	B2	B3	T2,B1	T2,B1	T2,B1	X	T2,B1	T2,B1	X	I	I	I	I	I	I	T2	T2	T2	T2	X	X	X	X	B2	X
1643	Satuan Pendidikan Kerjasama Pendidikan NonFormal	X	B2	B2	X	X	X	X	X	X	X	B2	B3	T2,B1	T2,B1	T2,B1	X	T2,B1	T2,B1	X	T2,B1	T2,B1	I	I	I	I	T2	T2	T2	T2	X	X	X	X	B2	X
1644	Pendidikan Pesantren Lainnya	X	B2	B2	X	X	X	X	X	X	X	B2	I	T2,B1	T2,B1	T2,B1	X	T2,B1	T2,B1	I	I	I	I	I	I	I	T2	T2	T2	T2	X	X	X	X	B2	X
1645	Pendidikan Keagamaan Islam Non Formal	X	B2	B2	X	X	X	X	X	X	X	B2	I	T2,B1	T2,B1	T2,B1	X	T2,B1	T2,B1	I	I	I	I	I	I	I	T2	T2	T2	T2	X	X	X	X	B2	X
1646	Pendidikan Keagamaan Lainnya YTDL	X	B2	B2	X	X	X	X	X	X	X	B2	I	T2,B1	T2,B1	T2,B1	X	T2,B1	T2,B1	I	I	I	I	I	I	I	T2	T2	T2	T2	X	X	X	X	B2	X
1647	Jasa Pendidikan Manajemen Dan Perbankan	X	B2	B2	X	X	X	X	X	X	X	B2	B3	T2,B1	T2,B1	T2,B1	X	T2,B1	T2,B1	T2,B1	T2,B1	T2,B1	I	I	I	I	T2	T2	T2	T2	X	X	X	X	B2	X
1648	Jasa Pendidikan Komputer (Teknologi Informasi dan Komunikasi) Swasta	X	B2	B2	X	X	X	X	X	X	X	B2	B3	T2,B1	T2,B1	T2,B1	X	T2,B1	T2,B1	T2,B1	T2,B1	T2,B1	I	I	I	I	T2	T2	T2	T2	X	X	X	X	B2	X
1649	Pendidikan Bahasa Swasta	X	B2	B2	X	X	X	X	X	X	X	B2	B3	T2,B1	T2,B1	T2,B1	X	T2,B1	T2,B1	T2,B1	T2,B1	T2,B1	I	I	I	I	T2	T2	T2	T2	X	X	X	X	B2	X

No.	Zona/Subzona	ZONA LINDUNG										ZONA BUDI DAYA																								
		Zona Badan Air	Zona Hutan Lindung	Zona Ekosistem Mangrove	Zona Perlindungan Setempat	Zona Ruang Terbuka Hijau						Zona Hutan Produksi	Zona Pertanian			Zona Perikanan	Zona Pembangkitan Tenaga Listrik	Zona Peruntukan Industri	Zona Pariwisata	Zona Perumahan			Zona Sarana Pelayanan Umum				Zona Campuran	Zona Perdagangan dan Jasa			Zona Perkantoran	Zona Lainnya		Zona Transportasi	Zona Pertahanan dan Keamanan	Zona Badan Jalan
	Kegiatan					Taman Kota	Taman Kecamatan	Taman Kelurahan	Taman RW	Pemakaman	Jalur Hijau	Hutan Produksi Terbatas	Tanaman Pangan	Perkebunan	Peternakan	Perikanan Budi Daya				Perumahan Kepadatan Tinggi	Perumahan Kepadatan Sedang	Perumahan Kepadatan Rendah	SPU Skala Kota	SPU Skala Kecamatan	SPU Skala Kelurahan	SPU Skala RW	Campuran Intensitas Sedang	Perdagangan dan Jasa Skala Kota	Perdagangan dan Jasa Skala WP	Perdagangan dan Jasa Skala SWP		Instalasi Pengolahan Air Limbah (IPAL)	Pergudangan			
		BA	HL	EM	PS	RT H-2	RT H-3	RT H-4	RT H-5	RT H-7	RT H-8	HPT	P-1	P-3	P-4	IK-2	PTL	KPI	W	R-2	R-3	R-4	SPU-1	SPU-2	SPU-3	SPU-4	C-2	K-1	K-2	K-3	KT	PL-4	PL-6	TR	HK	BJ
1650	Pendidikan Kesehatan Swasta	X	B2	B2	X	X	X	X	X	X	X	B2	B3	T2,B1	T2,B1	T2,B1	X	T2, B1	T2, B1	T2,B1	T2,B1	T2,B1	I	I	I	I	T2	T2	T2	T2	X	X	X	X	B2	X
1651	Pendidikan Bimbingan Belajar Dan Konseling Swasta	X	B2	B2	X	X	X	X	X	X	X	B2	B3	T2,B1	T2,B1	T2,B1	X	T2, B1	T2, B1	T2,B1	T2,B1	T2,B1	I	I	I	I	T2	T2	T2	T2	X	X	X	X	B2	X
1652	Pendidikan Awak Pesawat dan jasa Angkutan Udara Khusus Pendidikan Awak Pesawat	X	B2	B2	X	X	X	X	X	X	X	B2	B3	T2,B1	T2,B1	T2,B1	X	T2, B1	T2, B1	T2,B1	T2,B1	T2,B1	I	I	I	I	T2	T2	T2	T2	X	X	X	X	B2	X
1653	Pendidikan Teknik Swasta	X	B2	B2	X	X	X	X	X	X	X	B2	B3	T2,B1	T2,B1	T2,B1	X	T2, B1	T2, B1	T2,B1	T2,B1	T2,B1	I	I	I	I	T2	T2	T2	T2	X	X	X	X	B2	X
1654	Pendidikan Kerajinan Dan Industri	X	B2	B2	X	X	X	X	X	X	X	B2	B3	T2,B1	T2,B1	T2,B1	X	T2, B1	T2, B1	T2,B1	T2,B1	T2,B1	I	I	I	I	T2	T2	T2	T2	X	X	X	X	B2	X
1655	Pendidikan Lainnya Swasta	X	B2	B2	X	X	X	X	X	X	X	B2	B3	T2,B1	T2,B1	T2,B1	X	T2, B1	T2, B1	T2,B1	T2,B1	T2,B1	I	I	I	I	T2	T2	T2	T2	X	X	X	X	B2	X
1656	Kegiatan Penunjang Pendidikan	X	B2	B2	X	X	X	X	X	X	X	B2	B3	T2,B1	T2,B1	T2,B1	X	T2, B1	T2, B1	T2,B1	T2,B1	T2,B1	I	I	I	I	T2	T2	T2	T2	X	X	X	X	B2	X
O.	**Aktivitas Kesehatan Manusia Dan Aktivitas Sosial**																																			
1657	Aktivitas Rumah Sakit Pemerintah	X	B2	B2	X	X	X	X	X	X	X	B2	B3	X	X	X	X	T2, B1	T2	T2	T2	T2	I	I	I	I	T2	T2	T2	T2	T2	X	X	X	B2	X
1658	Aktivitas Puskesmas	X	B2	B2	X	X	X	X	X	X	X	B2	B3	X	X	X	X	T2, B1	T2	I	I	I	I	I	I	I	T2	T2	T2	T2	T2	X	X	X	B2	X
1659	Aktivitas Rumah Sakit Swasta	X	B2	B2	X	X	X	X	X	X	X	B2	X	X	X	X	X	T2, B1	T2	T2	T2	T2	I	I	I	I	T2	T2	T2	T2	X	X	X	X	B2	X
1660	Aktivitas Klinik Pemerintah	X	B2	B2	X	X	X	X	X	X	X	B2	X	X	X	X	X	T2, B1	T2	I	I	I	I	I	I	I	T2	T2	T2	T2	T2	X	X	X	B2	X
1661	Aktivitas Klinik Swasta	X	B2	B2	X	X	X	X	X	X	X	B2	X	X	X	X	X	T2, B1	T2	I	I	I	I	I	I	I	I	I	I	I	X	X	X	X	B2	X
1662	Aktivitas Rumah Sakit Lainnya	X	B2	B2	X	X	X	X	X	X	X	B2	X	X	X	X	X	T2, B1	T2	T2	T2	T2	I	I	I	I	T2	T2	T2	T2	X	X	X	X	B2	X
1663	Aktivitas Praktik Dokter	X	B2	B2	X	X	X	X	X	X	X	B2	X	X	X	X	X	T2, B1	T2	I	I	I	I	I	I	I	I	I	I	I	T2	X	X	T2	B2	X
1664	Aktivitas Praktik Dokter Spesialis	X	B2	B2	X	X	X	X	X	X	X	B2	X	X	X	X	X	T2, B1	T2	T2	T2	T2	I	I	I	I	T2	T2	T2	T2	X	X	X	X	B2	X
1665	Aktivitas Praktik Dokter Gigi	X	B2	B2	X	X	X	X	X	X	X	B2	X	X	X	X	X	T2, B1	T2	I	I	I	I	I	I	I	I	I	I	I	X	X	X	X	B2	X
1666	Aktivitas pelayanan kesehatan yang dilakukan oleh tenaga kesehatan selain dokter dan dokter gigi	X	B2	B2	X	X	X	X	X	X	X	B2	X	X	X	X	X	T2, B1	T2	I	I	I	I	I	I	I	I	I	I	I	X	X	X	X	B2	X
1667	Aktivitas Pelayanan Kesehatan Tradisional	X	B2	B2	X	X	X	X	X	X	X	B2	X	X	X	X	X	T2, B1	T2	I	I	I	I	I	I	I	I	I	I	I	X	X	X	X	B2	X
1668	Aktivitas Pelayanan Penunjang Kesehatan	X	B2	B2	X	X	X	X	X	X	X	B2	X	X	X	X	X	T2, B1	T2	T2	T2	T2	I	I	I	I	I	I	I	I	X	X	X	X	B2	X
1669	Aktivitas Angkutan Khusus Pengangkutan Orang Sakit (Medical Evacuation)	X	B2	B2	X	X	X	X	X	X	X	B2	X	X	X	X	X	T2, B1	T2	T2	T2	T2	I	I	I	I	I	I	I	I	X	X	X	X	B2	X
1670	Aktivitas sosial di dalam panti untuk perawatan dan pemulihan kesehatan	X	B2	B2	X	X	X	X	X	X	X	B2	X	X	X	X	X	T2, B1	T2	I	I	I	T2	T2	T2	T2	I	I	I	I	X	X	X	X	B2	X
1671	Aktivitas Sosial di Dalam Panti untuk Penyandang Disabilitas Grahita	X	B2	B2	X	X	X	X	X	X	X	B2	X	X	X	X	X	T2, B1	T2	I	I	I	T2	T2	T2	T2	I	I	I	I	X	X	X	X	B2	X
1672	Aktivitas Sosial di Dalam Panti untuk Penyandang Disabilitas Laras	X	B2	B2	X	X	X	X	X	X	X	B2	X	X	X	X	X	T2, B1	T2	I	I	I	T2	T2	T2	T2	I	I	I	I	X	X	X	X	B2	X
1673	Aktivitas Sosial di Dalam Panti untuk Korban Penyalah Gunaan Narkotika, Alkohol , Psikotropika dan Zat adiktif (NAPZA)	X	B2	B2	X	X	X	X	X	X	X	B2	X	X	X	X	X	T2, B1	T2	I	I	I	T2	T2	T2	T2	I	I	I	I	X	X	X	X	B2	X
1674	Aktivitas Sosial Pemerintah di Dalam Panti Untuk Lanjut Usia	X	B2	B2	X	X	X	X	X	X	X	B2	X	X	X	X	X	T2, B1	T2	I	I	I	T2	T2	T2	T2	I	I	I	I	X	X	X	X	B2	X
1675	Aktivitas Sosial Swasta di Dalam Panti Untuk Lanjut Usia	X	B2	B2	X	X	X	X	X	X	X	B2	X	X	X	X	X	T2, B1	T2	I	I	I	T2	T2	T2	T2	I	I	I	I	X	X	X	X	B2	X
1676	Aktivitas Sosial di Dalam Panti untuk Penyandang Disabilitas Netra	X	B2	B2	X	X	X	X	X	X	X	B2	X	X	X	X	X	T2, B1	T2	I	I	I	T2	T2	T2	T2	I	I	I	I	X	X	X	X	B2	X
1677	Aktivitas Sosial di Dalam Panti untuk Penyandang Disabilitas Daksa	X	B2	B2	X	X	X	X	X	X	X	B2	X	X	X	X	X	T2, B1	T2	I	I	I	T2	T2	T2	T2	I	I	I	I	X	X	X	X	B2	X
1678	Aktivitas Sosial di Dalam Panti untuk Penyandang Disabilitas Rungu Wicara	X	B2	B2	X	X	X	X	X	X	X	B2	X	X	X	X	X	T2, B1	T2	I	I	I	T2	T2	T2	T2	I	I	I	I	X	X	X	X	B2	X

No.	Zona/Subzona	ZONA LINDUNG										ZONA BUDI DAYA																								
		Zona Badan Air	Zona Hutan Lindung	Zona Ekosistem Mangrove	Zona Perlindungan Setempat	Zona Ruang Terbuka Hijau						Zona Hutan Produksi	Zona Pertanian			Zona Perikanan	Zona Pembangkitan Tenaga Listrik	Zona Peruntukan Industri	Zona Pariwisata	Zona Perumahan			Zona Sarana Pelayanan Umum				Zona Campuran	Zona Perdagangan dan Jasa			Zona Perkantoran	Zona Lainnya		Zona Transportasi	Zona Pertahanan dan Keamanan	Zona Badan Jalan
	Kegiatan					Taman Kota	Taman Kecamatan	Taman Kelurahan	Taman RW	Pemakaman	Jalur Hijau	Hutan Produksi Terbatas	Tanaman Pangan	Perkebunan	Peternakan	Perikanan Budi Daya				Perumahan Kepadatan Tinggi	Perumahan Kepadatan Sedang	Perumahan Kepadatan Rendah	SPU Skala Kota	SPU Skala Kecamatan	SPU Skala Kelurahan	SPU Skala RW	Campuran Intensitas Sedang	Perdagangan dan Jasa Skala Kota	Perdagangan dan Jasa Skala WP	Perdagangan dan Jasa Skala SWP		Instalasi Pengolahan Air Limbah (IPAL)	Pergudangan			
		BA	HL	EM	PS	RT H-2	RT H-3	RT H-4	RT H-5	RT H-7	RT H-8	HPT	P-1	P-3	P-4	IK-2	PTL	KPI	W	R-2	R-3	R-4	SPU-1	SPU-2	SPU-3	SPU-4	C-2	K-1	K-2	K-3	KT	PL-4	PL-6	TR	HK	BJ
1679	Aktivitas Panti Asuhan Pemerintah	X	B2	B2	X	X	X	X	X	X	X	B2	X	X	X	X	X	T2, B1	T2	I	I	I	T2	T2	T2	T2	I	I	I	I	X	X	X	X	B2	X
1680	Aktivitas Panti Asuhan Swasta	X	B2	B2	X	X	X	X	X	X	X	B2	X	X	X	X	X	T2, B1	T2	I	I	I	T2	T2	T2	T2	I	I	I	I	X	X	X	X	B2	X
1681	Aktivitas Sosial di Dalam Panti untuk Anak yang Berhadapan dengan Hukum	X	B2	B2	X	X	X	X	X	X	X	B2	X	X	X	X	X	T2, B1	T2	I	I	I	T2	T2	T2	T2	I	I	I	I	X	X	X	X	B2	X
1682	Aktivitas Sosial di Dalam Panti untuk Bina Remaja	X	B2	B2	X	X	X	X	X	X	X	B2	X	X	X	X	X	T2, B1	T2	I	I	I	T2	T2	T2	T2	I	I	I	I	X	X	X	X	B2	X
1683	Aktivitas Sosial di Dalam Panti untuk Petirahan anak	X	B2	B2	X	X	X	X	X	X	X	B2	X	X	X	X	X	T2, B1	T2	I	I	I	T2	T2	T2	T2	I	I	I	I	X	X	X	X	B2	X
1684	Aktivitas Sosial di Dalam Panti Sosial Karya Wanita	X	B2	B2	X	X	X	X	X	X	X	B2	X	X	X	X	X	T2, B1	T2	I	I	I	T2	T2	T2	T2	I	I	I	I	X	X	X	X	B2	X
1685	Aktivitas Sosial di Dalam Panti Gelandangan dan Pengemis	X	B2	B2	X	X	X	X	X	X	X	B2	X	X	X	X	X	T2, B1	T2	I	I	I	T2	T2	T2	T2	I	I	I	I	X	X	X	X	B2	X
1686	Aktivitas Sosial Di Dalam Panti Lainnya YTDL	X	B2	B2	X	X	X	X	X	X	X	B2	X	X	X	X	X	T2, B1	T2	I	I	I	T2	T2	T2	T2	I	I	I	I	X	X	X	X	B2	X
1687	Aktivitas Sosial Pemerintah Tanpa Akomodasi Untuk Lanjut Usia Dan Penyandang Disabilitas	X	B2	B2	X	X	X	X	X	X	X	B2	X	X	X	X	X	T2, B1	T2	I	I	I	T2	T2	T2	T2	I	I	I	I	X	X	X	X	B2	X
1688	Aktivitas Sosial Swasta Tanpa Akomodasi Untuk Lanjut Usia Dan Penyandang Disabilitas	X	B2	B2	X	X	X	X	X	X	X	B2	X	X	X	X	X	T2, B1	T2	I	I	I	T2	T2	T2	T2	I	I	I	I	X	X	X	X	B2	X
1689	Aktivitas Sosial Pengumpulan Dana Keislaman	X	B2	B2	X	X	X	X	X	X	X	B2	X	X	X	X	X	T2, B1	T2	I	I	I	T2	T2	T2	T2	I	I	I	I	X	X	X	X	B2	X
1690	Aktivitas Sosial Pengumpulan Dana Lainnya	X	B2	B2	X	X	X	X	X	X	X	B2	X	X	X	X	X	T2, B1	T2	I	I	I	T2	T2	T2	T2	I	I	I	I	X	X	X	X	B2	X
1691	Aktivitas Sosial Pemerintah Tanpa Akomodasi Lainnya YTDL	X	B2	B2	X	X	X	X	X	X	X	B2	X	X	X	X	X	T2, B1	T2	I	I	I	T2	T2	T2	T2	I	I	I	I	X	X	X	X	B2	X
1692	Aktivitas Sosial Swasta Tanpa Akomodasi Lainnya YTDL	X	B2	B2	X	X	X	X	X	X	X	B2	X	X	X	X	X	T2, B1	T2	I	I	I	T2	T2	T2	T2	I	I	I	I	X	X	X	X	B2	X
R.	**Kesenian, Hiburan Dan Rekreasi**																																			
1693	Aktivitas Seni Pertunjukan	X	B2	B2	X	X	X	X	X	X	X	B2	X	X	X	X	X	X	I	I	I	I	I	I	I	I	I	I	I	I	X	X	X	X	B2	X
1694	Aktivitas Penunjang Seni Pertunjukan	X	B2	B2	X	X	X	X	X	X	X	B2	X	X	X	X	X	X	I	I	I	I	T1,T2,B1	T1,T2	T1,T2	T1,T2	I	I	I	I	X	X	X	X	B2	X
1695	Pelaku Kreatif Seni Pertunjukan	X	B2	B2	X	X	X	X	X	X	X	B2	X	X	X	X	X	X	I	I	I	I	T1,T2,B1	T1,T2	T1,T2	T1,T2	I	I	I	I	X	X	X	X	B2	X
1696	Pelaku Kreatif Seni Musik	X	B2	B2	X	X	X	X	X	X	X	B2	X	X	X	X	X	X	I	I	I	I	T1,T2,B1	T1,T2	T1,T2	T1,T2	I	I	I	I	X	X	X	X	B2	X
1697	Aktivitas Pelaku Kreatif Seni Rupa	X	B2	B2	X	X	X	X	X	X	X	B2	X	X	X	X	X	X	I	I	I	I	T1,T2,B1	T1,T2	T1,T2	T1,T2	I	I	I	I	X	X	X	X	B2	X
1698	Aktivitas Penulis dan Pekerja Sastra	X	B2	B2	X	X	X	X	X	X	X	B2	X	X	X	X	X	X	I	I	I	I	T1,T2,B1	T1,T2	T1,T2	T1,T2	I	I	I	I	X	X	X	X	B2	X
1699	Jurnalis Berita Independen	X	B2	B2	X	X	X	X	X	X	X	B2	X	X	X	X	X	X	X	I	I	I	I	I	I	I	I	I	I	I	X	X	X	X	B2	X
1700	Aktivitas Pekerja Seni dan Pekerja Kreatif Lainnya	X	B2	B2	X	X	X	X	X	X	X	B2	X	X	X	X	X	X	I	I	I	I	T1,T2,B1	T1,T2	T1,T2	T1,T2	I	I	I	I	X	X	X	X	B2	X
1701	Aktivitas Impresariat Bidang Seni dan Festival Seni	X	B2	B2	X	X	X	X	X	X	X	B2	X	X	X	X	X	X	I	I	I	I	T1,T2,B1	T1,T2	T1,T2	T1,T2	I	I	I	I	I	X	X	X	B2	X
1702	Aktivitas Operasional Fasilitas Seni	X	B2	B2	X	X	X	X	X	X	X	B2	X	X	X	X	X	X	I	I	I	I	I	I	I	I	I	I	I	I	X	X	X	X	B2	X
1703	Aktivitas Hiburan, Seni dan Kreativitas Lainnya	X	B2	B2	X	X	X	X	X	X	X	B2	X	X	X	X	X	X	I	I	I	I	I	I	I	I	I	I	I	I	X	X	X	X	B2	X
1704	Perpustakaan Dan Arsip Pemerintah	X	B2	B2	X	X	X	X	X	X	X	B2	X	X	X	X	X	X	I	T1,T2	T1,T2	T1,T2	I	I	I	I	T2	T2	T2	T2	I	X	X	X	B2	X
1705	Perpustakaan dan Arsip Swasta	X	B2	B2	X	X	X	X	X	X	X	B2	X	X	X	X	X	X	I	T1,T2	T1,T2	T1,T2	I	I	I	I	I	I	I	I	I	X	X	X	B2	X
1706	Museum Yang Dikelola Pemerintah	X	B2	B2	X	X	X	X	X	X	X	B2	X	X	X	X	X	X	I	T1,T2	T1,T2	T1,T2	I	I	I	I	I	I	I	I	X	X	X	X	B2	X
1707	Museum Yang Dikelola Swasta	X	B2	B2	X	X	X	X	X	X	X	B2	X	X	X	X	X	X	I	T1,T2	T1,T2	T1,T2	I	I	I	I	I	I	I	I	X	X	I	I	B2	X
1708	Peninggalan Sejarah/Cagar Budaya Yang Dikelola Pemerintah	X	B2	B2	X	X	X	X	X	X	X	B2	X	X	X	X	X	X	I	X	T1,T2	T1,T2	I	I	I	I	I	I	I	I	X	X	X	X	B2	X

No.	Zona/Subzona	ZONA LINDUNG										ZONA BUDI DAYA																									
		Zona Badan Air	Zona Hutan Lindung	Zona Ekosistem Mangrove	Zona Perlindungan Setempat	Zona Ruang Terbuka Hijau						Zona Hutan Produksi	Zona Pertanian			Zona Perikanan	Zona Pembangkitan Tenaga Listrik	Zona Peruntukan Industri	Zona Pariwisata	Zona Perumahan			Zona Sarana Pelayanan Umum				Zona Campuran	Zona Perdagangan dan Jasa			Zona Perkantoran	Zona Lainnya		Zona Transportasi	Zona Pertahanan dan Keamanan	Zona Badan Jalan
	Kegiatan					Taman Kota	Taman Kecamatan	Taman Kelurahan	Taman RW	Pemakaman	Jalur Hijau	Hutan Produksi Terbatas	Tanaman Pangan	Perkebunan	Peternakan	Perikanan Budi Daya				Perumahan Kepadatan Tinggi	Perumahan Kepadatan Sedang	Perumahan Kepadatan Rendah	SPU Skala Kota	SPU Skala Kecamatan	SPU Skala Kelurahan	SPU Skala RW	Campuran Intensitas Sedang	Perdagangan dan Jasa Skala Kota	Perdagangan dan Jasa Skala WP	Perdagangan dan Jasa Skala SWP		Instalasi Pengolahan Air Limbah (IPAL)	Pergudangan			
		BA	HL	EM	PS	RT H-2	RT H-3	RT H-4	RT H-5	RT H-7	RT H-8	HPT	P-1	P-3	P-4	IK-2	PTL	KPI	W	R-2	R-3	R-4	SPU-1	SPU-2	SPU-3	SPU-4	C-2	K-1	K-2	K-3	KT	PL-4	PL-6	TR	HK	BJ
1709	Peninggalan Sejarah/Cagar Budaya Yang Dikelola Swasta	X	B2	B2	X	X	X	X	X	X	X	B2	X	X	X	X	X	X	I	X	T1,T2	T1,T2	I	I	I	I	I	I	I	I	X	X	X	X	B2	X
1710	Taman Budaya	X	B2	B2	X	X	X	X	X	X	X	B2	X	X	X	X	X	X	I	X	T1,T2	T1,T2	I	I	I	I	I	I	I	I	X	X	X	X	B2	X
1711	Wisata Budaya Lainnya	X	B2	B2	X	X	X	X	X	X	X	B2	X	X	X	X	X	X	I	I	I	I	I	I	I	I	I	I	I	I	X	X	X	X	B2	X
1712	Taman Konservasi Di Luar Habitat Alami (Ex-Situ)	X	B2	B2	X	X	X	X	X	X	X	B2	X	X	X	X	X	X	I	X	T1,T2	T1,T2	I	I	I	I	I	I	I	I	X	X	X	X	B2	X
1713	Taman Nasional	X	B2	B2	X	X	X	X	X	X	X	B2	X	X	X	X	X	X	I	X	X	T1,T2	I	T1,T2	X	X	I	I	T1,T2	T1,T2	X	X	X	X	B2	X
1714	Taman Hutan Raya	X	B2	B2	X	X	X	X	X	X	X	B2	X	X	X	X	X	X	I	X	T1,T2	T1,T2	I	I	I	I	I	I	I	I	X	X	X	X	B2	X
1715	Taman Wisata Alam	X	B2	B2	X	X	X	X	X	X	X	B2	X	X	X	X	X	X	I	X	T1,T2	T1,T2	I	I	I	I	I	I	I	I	X	X	X	X	B2	X
1716	Suaka Margasatwa	X	B2	B2	I	X	X	X	X	X	X	B2	X	X	X	X	X	X	X	X	X	X	X	X	X	X	X	X	X	X	X	X	X	X	B2	X
1717	Taman Laut	X	B2	B2	X	X	X	X	X	X	X	B2	X	X	X	X	X	X	I	X	X	X	I	X	X	X	I	I	X	X	X	X	X	X	B2	X
1718	Kawasan Buru	X	B2	B2	X	X	X	X	X	X	X	B2	X	X	X	X	X	X	X	X	X	X	X	X	X	X	X	X	X	X	X	X	X	X	B2	X
1719	Hutan Lindung	X	B2	B2	X	X	X	X	X	X	X	B2	X	X	X	X	X	X	X	X	X	X	X	X	X	X	X	X	X	X	X	X	X	X	B2	X
1720	Aktivitas Kawasan Alam Lainnya	X	B2	B2	X	X	X	X	X	X	X	B2	X	X	X	X	X	X	I	X	T1,T2	T1,T2	I	I	I	I	I	I	I	I	X	X	X	X	B2	X
1721	Aktivitas Perjudian Dan Pertaruhan	X	B2	B2	X	X	X	X	X	X	X	B2	X	X	X	X	X	X	X	X	X	X	X	X	X	X	X	X	X	X	X	X	X	X	B2	X
1722	Fasilitas Stadion	X	B2	B2	X	X	X	X	X	X	X	B2	X	X	X	X	X	X	X	X	X	T2	I	I	T2	T2	I	I	I	T2	X	X	X	X	B2	X
1723	Fasilitas Sirkuit	X	B2	B2	X	X	X	X	X	X	X	B2	X	X	X	X	X	X	T1,T2	X	X	T2	X	X	X	X	X	X	X	X	X	X	X	X	B2	X
1724	Fasilitas Gelanggang/Arena	X	B2	B2	X	X	X	X	X	X	X	B2	X	X	X	X	X	X	T1,T2	X	X	T1,T2	I	T1,T2	T1,T2	T1,T2	I	I	I	T1,T2	X	X	X	X	B2	X
1725	Fasilitas Lapangan	X	B2	B2	X	X	X	X	X	X	X	B2	X	X	X	X	X	X	T1,T2	X	X	T1,T2	I	T1,T2	T1,T2	T1,T2	I	I	I	T1,T2	X	X	X	X	B2	X
1726	Fasilitas Olahraga Beladiri	X	B2	B2	X	X	X	X	X	X	X	B2	X	X	X	X	X	X	T1,T2	X	X	T1,T2	I	T1,T2	T1,T2	T1,T2	I	I	I	T1,T2	X	X	X	X	B2	X
1727	Fasilitas Pusat Kebugaran/ Fitness Center	X	B2	B2	X	X	X	X	X	X	X	B2	X	X	X	X	X	X	T1,T2	X	X	T1,T2	I	T1,T2	T1,T2	T1,T2	I	I	I	T1,T2	X	X	X	X	B2	X
1728	Pengelolaan Fasilitas Olah raga Lainnya	X	B2	B2	X	X	X	X	X	X	X	B2	X	X	X	X	X	X	X	X	X	T1,T2	I	T1,T2	T1,T2	T1,T2	I	I	I	T1,T2	X	X	X	X	B2	X
1729	Klub Sepak Bola	X	B2	B2	X	X	X	X	X	X	X	B2	X	X	X	X	X	X	X	X	X	T1,T2	I	T1,T2	T1,T2	T1,T2	I	I	T1,T2	T1,T2	X	X	X	X	B2	X
1730	Klub Golf	X	B2	B2	X	X	X	X	X	X	X	B2	X	X	X	X	X	X	X	X	X	T1,T2	I	T1,T2	T1,T2	T1,T2	I	I	T1,T2	T1,T2	X	X	X	X	B2	X
1731	Klub Renang	X	B2	B2	X	X	X	X	X	X	X	B2	X	X	X	X	X	X	X	X	X	T1,T2	I	T1,T2	T1,T2	T1,T2	I	I	T1,T2	T1,T2	X	X	X	X	B2	X
1732	Klub Tenis Lapangan	X	B2	B2	X	X	X	X	X	X	X	B2	X	X	X	X	X	X	X	X	T1,T2	T1,T2	I	T1,T2	T1,T2	T1,T2	I	I	T1,T2	T1,T2	X	X	X	X	B2	X
1733	Klub Tinju	X	B2	B2	X	X	X	X	X	X	X	B2	X	X	X	X	X	X	X	X	T1,T2	T1,T2	I	T1,T2	T1,T2	T1,T2	I	I	T1,T2	T1,T2	X	X	X	X	B2	X
1734	Klub Bela Diri	X	B2	B2	X	X	X	X	X	X	X	B2	X	X	X	X	X	X	X	X	T1,T2	T1,T2	I	T1,T2	T1,T2	T1,T2	I	I	T1,T2	T1,T2	X	X	X	X	B2	X
1735	Klub Kebugaran/Fitness Dan Binaraga	X	B2	B2	X	X	X	X	X	X	X	B2	X	X	X	X	X	X	X	X	X	T1,T2	I	T1,T2	T1,T2	T1,T2	I	I	T1,T2	T1,T2	X	X	X	X	B2	X
1736	Klub Bowling	X	B2	B2	X	X	X	X	X	X	X	B2	X	X	X	X	X	X	X	X	X	T1,T2	I	T1,T2	T1,T2	T1,T2	I	I	T1,T2	T1,T2	X	X	X	X	B2	X
1737	Klub Olahraga Lainnya	X	B2	B2	X	I	I	I	I	X	I	B2	X	X	X	X	X	X	X	X	T1,T2	T1,T2	I	T1,T2	T1,T2	T1,T2	I	I	T1,T2	T1,T2	X	X	X	X	B2	X
1738	Promotor Kegiatan Olahraga	X	B2	B2	X	X	X	X	X	X	X	B2	X	X	X	X	X	X	I	X	X	T1,T2	I	T1,T2	T1,T2	T1,T2	T1,T2	T1,T2	T1,T2	T1,T2	X	X	X	X	B2	X
1739	Olahragawan, Juri dan Wasit Profesional	X	B2	B2	X	X	X	X	X	X	X	B2	X	X	X	X	X	X	I	X	X	T1,T2	I	T1,T2	T1,T2	T1,T2	T1,T2	T1,T2	T1,T2	T1,T2	X	X	X	X	B2	X
1740	Aktivitas Perburuan	X	B2	B2	X	X	X	X	X	X	X	B2	X	X	X	X	X	X	X	X	X	X	T1,T2,B1	T1,T2	X	X	T1,T2	T1,T2	X	X	X	X	X	X	B2	X
1741	Badan Regulasi Dan Liga Olahraga	X	B2	B2	X	X	X	X	X	X	X	B2	X	X	X	X	X	X	I	X	T1,T2	T1,T2	I	X	X	X	T1,T2	T1,T2	T1,T2	T1,T2	X	X	X	X	B2	X
1742	Aktivitas Olahraga Tradisional	X	B2	B2	X	I	I	I	I	X	X	B2	X	X	X	X	X	X	I	X	I	I	T2	T2	I	I	T1,T2	T1,T2	T1,T2	T1,T2	X	X	X	X	B2	X
1743	Aktivitas Lainnya Yang Berkaitan Dengan Olahraga	X	B2	B2	X	X	X	X	X	X	X	B2	X	X	X	X	X	X	I	X	I	I	X	X	X	X	T1,T2	T1,T2	T1,T2	T1,T2	X	X	X	X	B2	X
1744	Taman Rekreasi	X	B2	B2	X	I	I	I	I	X	X	B2	X	X	X	X	X	X	I	X	X	X	X	X	X	X	T1,T2	T1,T2	T1,T2	T1,T2	X	X	X	X	B2	X
1745	Aktivitas taman bertema atau taman hiburan lainnya	X	B2	B2	X	I	I	I	I	X	X	B2	X	X	X	X	X	X	I	X	T1,T2	T1,T2	X	X	X	X	T1,T2	T1,T2	T1,T2	T1,T2	X	X	X	X	B2	X
1746	Pemandian Alam	X	B2	B2	B1	X	X	X	X	X	X	B2	X	X	X	X	X	X	I	T1,T2	X	X	X	X	X	X	T1,T2	T1,T2	T1,T2	T1,T2	X	X	X	X	B2	X
1747	Wisata Gua	X	B2	B2	X	X	X	X	X	X	X	B2	X	X	X	X	X	X	I	X	X	X	X	X	X	X	T1,T2	T1,T2	T1,T2	T1,T2	X	X	X	X	B2	X
1748	Wisata Petualangan Alam	X	B2	B2	X	X	X	X	X	X	X	B2	X	X	X	X	X	X	I	X	X	X	X	X	X	X	T1,T2	T1,T2	T1,T2	T1,T2	X	X	X	X	B2	X
1749	Wisata Pantai	X	B2	B2	B1	X	X	X	X	X	X	B2	X	X	X	X	X	X	I	X	X	X	X	X	X	X	T1,T2	T1,T2	T1,T2	T1,T2	X	X	X	X	B2	X
1750	Daya Tarik Wisata Alam Lainnya	X	B2	B2	X	X	X	X	X	X	X	B2	X	X	X	X	X	X	I	X	X	X	X	X	X	X	T1,T2	T1,T2	T1,T2	T1,T2	X	X	X	X	B2	X
1751	Wisata Agro	X	B2	B2	X	X	X	X	X	X	X	B2	I	I	I	X	X	X	I	X	X	T1,T2	X	X	X	X	T1,T2	T1,T2	T1,T2	T1,T2	X	X	X	X	B2	X
1752	Daya Tarik Wisata Buatan/Binaan Manusia Lainnya	X	B2	B2	X	X	X	X	X	X	X	B2	X	X	X	X	X	X	I	X	X	X	X	X	X	X	T1,T2	T1,T2	T1,T2	X	X	X	X	X	B2	X
1753	Arung Jeram	I	B2	B2	B1	X	X	X	X	X	X	B2	X	X	X	X	X	X	I	X	X	X	X	X	X	X	X	X	X	X	X	X	X	X	B2	X
1754	Wisata Selam	X	B2	B2	X	X	X	X	X	X	X	B2	X	X	X	X	X	X	I	X	X	X	X	X	X	X	X	X	X	X	X	X	X	X	B2	X
1755	Dermaga Marina	X	B2	B2	B1	X	X	X	X	X	X	B2	X	X	X	X	X	X	I	X	X	X	X	X	X	X	T1,T2	T1,T2	T1,T2	X	X	X	X	X	B2	X

No.	Zona/Subzona	ZONA LINDUNG										ZONA BUDI DAYA																								
		Zona Badan Air	Zona Hutan Lindung	Zona Ekosistem Mangrove	Zona Perlindungan Setempat	Zona Ruang Terbuka Hijau						Zona Hutan Produksi	Zona Pertanian			Zona Perikanan	Zona Pembangkitan Tenaga Listrik	Zona Peruntukan Industri	Zona Pariwisata	Zona Perumahan			Zona Sarana Pelayanan Umum				Zona Campuran	Zona Perdagangan dan Jasa			Zona Perkantoran	Zona Lainnya		Zona Transportasi	Zona Pertahanan dan Keamanan	Zona Badan Jalan
	Kegiatan					Taman Kota	Taman Kecamatan	Taman Kelurahan	Taman RW	Pemakaman	Jalur Hijau	Hutan Produksi Terbatas	Tanaman Pangan	Perkebunan	Peternakan	Perikanan Budi Daya				Perumahan Kepadatan Tinggi	Perumahan Kepadatan Sedang	Perumahan Kepadatan Rendah	SPU Skala Kota	SPU Skala Kecamatan	SPU Skala Kelurahan	SPU Skala RW	Campuran Intensitas Sedang	Perdagangan dan Jasa Skala Kota	Perdagangan dan Jasa Skala WP	Perdagangan dan Jasa Skala SWP		Instalasi Pengolahan Air Limbah (IPAL)	Pergudangan			
		BA	HL	EM	PS	RT H-2	RT H-3	RT H-4	RT H-5	RT H-7	RT H-8	HPT	P-1	P-3	P-4	IK-2	PTL	KPI	W	R-2	R-3	R-4	SPU-1	SPU-2	SPU-3	SPU-4	C-2	K-1	K-2	K-3	KT	PL-4	PL-6	TR	HK	BJ
1756	Kolam Pemancingan	X	B2	B2	B1	X	X	X	X	X	X	B2	X	X	X	I	X	X	I	X	T1,T2	I	X	X	X	X	X	X	X	X	X	X	X	X	B2	X
1757	Wisata Memancing	I	B2	B2	B1	X	X	X	X	X	X	B2	X	X	X	I	X	X	I	X	T1,T2	I	X	X	X	X	X	X	X	X	X	X	X	X	B2	X
1758	Aktivitas Wisata Air	X	B2	B2	B1	X	X	X	X	X	X	B2	X	X	X	X	X	X	I	X	T1,T2	I	X	X	X	X	X	X	X	X	X	X	X	X	B2	X
1759	Wisata Tirta Lainnya	X	B2	B2	B1	X	X	X	X	X	X	B2	X	X	X	X	X	X	I	X	T1,T2	I	X	X	X	X	X	X	X	X	X	X	X	X	B2	X
1760	Klub Malam	X	B2	B2	X	X	X	X	X	X	X	B2	X	X	X	X	X	X	T1,T2	X	T1,B1	T1,B1	X	X	X	X	T1,B1	T1,B1	T1,B1	T1,B1	X	X	X	X	B2	X
1761	Karaoke	X	B2	B2	X	X	X	X	X	X	X	B2	X	X	X	X	X	X	T1,T2	X	T1,B1	T1,B1	X	X	X	X	T1,B1	T1,B1	T1,B1	T1,B1	X	X	X	X	B2	X
1762	Usaha Arena Permainan	X	B2	B2	X	X	X	X	X	X	X	B2	X	X	X	X	X	X	I	X	T1,B1	T1,B1	X	X	X	X	T1,T2	T1,T2	T1,T2	T1,T2	X	X	X	X	B2	X
1763	Diskotek	X	B2	B2	X	X	X	X	X	X	X	B2	X	X	X	X	X	X	T1,T2	X	T1,B1	T1,B1	X	X	X	X	T1,B1	T1,B1	T1,B1	T1,B1	X	X	X	X	B2	X
1764	Aktivitas Hiburan dan Rekreasi Lainnya Ytdl	X	B2	B2	X	X	X	X	X	X	X	B2	X	X	X	X	X	X	I	X	I	I	X	X	X	X	T1,T2	T1,T2	T1,T2	T1,T2	X	X	X	X	B2	X
S.	**Aktivitas Jasa Lainnya**																																			
1765	Aktivitas Organisasi Bisnis Dan Pengusaha	X	B2	B2	X	X	X	X	X	X	X	B2	X	X	X	X	X	I	I	T2	I	I	T2	I	I	I	T2	T2	T2	I	I	X	X	I	B2	T1,T2
1766	Aktivitas Organisasi Ilmu Pengetahuan Sosial Dan Masyarakat	X	B2	B2	X	X	X	X	X	X	X	B2	X	X	X	X	X	X	I	I	I	I	I	I	I	I	I	I	I	I	I	X	X	X	B2	X
1767	Aktivitas Organisasi Ilmu Pengetahuan Alam Dan Teknologi	X	B1,B2	B2	B1	X	X	X	X	X	X	B2	X	X	X	X	X	X	I	I	I	I	I	I	I	I	I	I	I	I	I	X	X	X	B2	X
1768	Aktivitas Organisasi Buruh	X	B2	B2	X	X	X	X	X	X	X	B2	X	X	X	X	X	X	T1,T2	T1,T2	I	I	T1,T2,B1	T1,T2	T1,T2	T1,T2	T1,T2	T1,T2	T1,T2	T1,T2	X	X	X	X	B2	X
1769	Aktivitas Organisasi Keagamaan	X	B2	B2	X	X	X	X	X	X	X	B2	X	X	X	X	X	X	I	I	I	I	I	I	I	I	I	I	I	I	X	X	X	X	B2	X
1770	Aktivitas Organisasi Politik	X	B2	B2	X	X	X	X	X	X	X	B2	X	X	X	X	X	X	T1,T2	T1,T2	I	I	T1,T2,B1	T1,T2	T1,T2	T1,T2	T1,T2	T1,T2	T1,T2	T1,T2	X	X	X	X	B2	X
1771	Aktivitas Organisasi Keanggotaan Lainnya YTDL	X	B2	B2	X	X	X	X	X	X	X	B2	X	X	X	X	X	X	T1,T2	T1,T2	I	I	I	I	I	I	T1,T2	T1,T2	T1,T2	T1,T2	T1,T2	X	T1,T2	T1,T2	B2	T1,T2
1772	Reparasi Komputer dan Peralatan Sejenisnya	X	B2	B2	X	X	X	X	X	X	X	B2	X	X	X	X	X	T3	T1,T2	T2	I	I	T2	I	I	I	T2	T2	T2	I	I	X	X	X	B2	X
1773	Reparasi Peralatan Komunikasi	X	B2	B2	X	X	X	X	X	X	X	B2	X	X	X	X	X	T3	T1,T2	T2	I	I	T2	I	I	I	T2	T2	T2	I	I	X	X	X	B2	X
1774	Reparasi Alat-alat Elektronik Konsumen	X	B2	B2	X	X	X	X	X	X	X	B2	X	X	X	X	X	T3	T1,T2	T2	I	I	T2	I	I	I	T2	T2	T2	I	I	X	X	X	B2	X
1775	Reparasi Peralatan Rumah Tangga Dan Peralatan Rumah Dan Kebun	X	B2	B2	X	X	X	X	X	X	X	B2	X	X	X	X	X	T3	T1,T2	T2	I	I	T2	I	I	I	T2	T2	T2	I	I	X	X	X	B2	X
1776	Reparasi Alas Kaki Dan Barang Dari Kulit	X	B2	B2	X	X	X	X	X	X	X	B2	X	X	X	X	X	T3	I	I	I	I	I	I	I	I	I	I	I	I	X	X	X	X	B2	X
1777	Reparasi Furnitur Dan Perlengkapan Rumah	X	B2	B2	X	X	X	X	X	X	X	B2	X	X	X	X	X	T3	T1,T2	T2	I	I	T2	I	I	I	I	I	I	I	X	X	X	X	B2	X
1778	Aktivitas Vermak Pakaian	X	B2	B2	X	X	X	X	X	X	X	B2	X	X	X	X	X	T3	T1,T2	I	I	I	T1,T2,B1	I	I	I	I	I	I	I	X	X	X	X	B2	X
1779	Reparasi Barang Rumah Tangga Dan Pribadi Lainnya	X	B2	B2	X	X	X	X	X	X	X	B2	X	X	X	X	X	T3	T1,T2	T2	I	I	T2	I	I	I	T2	T2	T2	I	I	X	X	X	B2	X
1780	Aktivitas Pangkas Rambut	X	B2	B2	X	X	X	X	X	X	X	B2	X	X	X	X	X	X	T1,T2	T1,T2	I	I	I	I	I	I	I	I	I	I	X	X	X	X	B2	X
1781	Aktivitas Salon Kecantikan	X	B2	B2	X	X	X	X	X	X	X	B2	X	X	X	X	X	X	T1,T2	T1,T2	I	I	I	I	I	I	I	I	I	I	X	X	X	X	B2	X
1782	Rumah Pijat	X	B2	B2	X	X	X	X	X	X	X	B2	X	X	X	X	X	X	T1,T2	T1,T2	I	I	I	I	I	I	I	I	I	I	X	X	X	X	B2	X
1783	Aktivitas SPA (Sante Par Aqua)	X	B2	B2	X	X	X	X	X	X	X	B2	X	X	X	X	X	X	T1,T2	T1,T2	T1,T2	I	T1,T2,B1	I	I	I	I	I	I	I	X	X	X	X	B2	X
1784	Aktivitas Kebugaran Lainnya	X	B2	B2	X	X	X	X	X	X	X	B2	X	X	X	X	X	X	T1,T2	T2	T2	T2	X	X	X	X	I	I	I	I	X	X	X	X	B2	X
1785	Aktivitas penatu	X	B2	B2	X	X	X	X	X	X	X	B2	X	X	X	X	X	X	T1,T2	I	I	I	T2	T2	T2	T2	I	I	I	I	X	X	X	X	B2	X
1786	Aktivitas Pemakaman Dan Kegiatan YBDI	X	B2	B2	X	X	X	X	X	I	X	B2	X	X	X	X	X	X	X	X	T1,T2	I	T1,T2,B1	I	I	I	X	X	X	X	X	X	X	X	B2	X

No.	Zona/Subzona / Kegiatan	ZONA LINDUNG										ZONA BUDI DAYA																							
		Zona Badan Air	Zona Hutan Lindung	Zona Ekosistem Mangrove	Zona Perlindungan Setempat	Zona Ruang Terbuka Hijau						Zona Hutan Produksi	Zona Pertanian			Zona Perikanan	Zona Pembangkitan Tenaga Listrik	Zona Pertambangan Industri	Zona Pariwisata	Zona Perumahan			Zona Sarana Pelayanan Umum				Zona Campuran	Zona Perdagangan dan Jasa			Zona Perkantoran	Zona Lainnya		Zona Transportasi	Zona Pertahanan dan Keamanan	Zona Badan Jalan
						Taman Kota	Taman Kecamatan	Taman Kelurahan	Taman RW	Pemakaman	Jalur Hijau	Hutan Produksi Terbatas	Tanaman Pangan	Perkebunan	Peternakan	Perikanan Budi Daya				Perumahan Kepadatan Tinggi	Perumahan Kepadatan Sedang	Perumahan Kepadatan Rendah	SPU Skala Kota	SPU Skala Kecamatan	SPU Skala Kelurahan	SPU Skala RW	Campuran Intensitas Sedang	Perdagangan dan Jasa Skala Kota	Perdagangan dan Jasa Skala WP	Perdagangan dan Jasa Skala SWP		Instalasi Pengolahan Air Limbah (IPAL)	Pergudangan			
		BA	HL	EM	PS	RT H-2	RT H-3	RT H-4	RT H-5	RT H-7	RT H-8	HPT	P-1	P-3	P-4	IK-2	PTL	KPI	W	R-2	R-3	R-4	SPU-1	SPU-2	SPU-3	SPU-4	C-2	K-1	K-2	K-3	KT	PL-4	PL-6	TR	HK	BJ
1787	Aktivitas Jasa Perorangan Lainnya YTDL	X	B2	B2	X	X	X	X	X	X	X	B2	X	X	X	X	X	X	T1,T2	T1,T2	I	I	T1,T2,B1	I	I	I	I	I	I	I	X	X	X	X	B2	X
T.	**Aktivitas Rumah Tangga Sebagai Pemberi Kerja; Aktivitas Yang Menghasilkan Barang Jasa Oleh Rumah Tangga**																																			
1788	Aktivitas Rumah Tangga Sebagai Pemberi Kerja Dari Personil Domestik	X	B2	B2	X	X	X	X	X	X	X	B2	X	X	X	X	X	X	X	I	I	I	I	I	I	I	I	I	I	I	X	X	X	X	B2	X
1789	Aktivitas Yang Menghasilkan Barang Oleh Rumah Tangga Yang Digunakan Untuk Memenuhi Kebutuhan Sendiri	X	B2	B2	X	X	X	X	X	X	X	B2	X	X	X	X	X	X	X	I	I	I	I	I	I	I	I	I	I	I	X	X	X	X	B2	X
1790	Aktivitas yang menghasilkan jasa oleh rumah tangga yang digunakan untuk memenuhi kebutuhan sendiri	X	B2	B2	X	X	X	X	X	X	X	B2	X	X	X	X	X	X	X	I	I	I	I	I	I	I	I	I	I	I	X	X	X	X	B2	X
U.	**Aktivitas Badan Internasional Dan Badan Ekstra Internasional Lainnya**																																			
1791	Aktivitas Badan Internasional Dan Badan Ekstra Internasional Lainnya	X	B2	B2	X	X	X	X	X	X	X	B2	X	X	X	X	X	X	X	X	X	X	I	I	I	I	I	I	I	I	I	X	X	X	B2	X

Keterangan :

I	: Kegiatan Pemanfaatan Ruang Diperbolehkan/Diizinkan
T1	: Pembatasan pengoperasian maksimal 16 jam
T2	: Pembatasan luas Lahan Terbangun : KDB dikurangi 5% dari KDB yang ditetapkan
T3	: Pembatasan hanya untuk kegiatan industri mikro dan kecil
B1	: Bersyarat dengan mengacu ketentuan pada peraturan perundang-undangan yang berlaku
B2	: Bersyarat dengan persyaratan mendapatkan persetujuan dari Kementerian yang membidangi sektor Kehutanan dan/atau mendapatkan rekomendasi dari Kementerian yang membidangi sektor pertahanan
B3	: Bersyarat dengan persyaratan mendapatkan rekomendasi dari Instansi yang membidangi sektor pertanian
X	: Kegiatan Pemanfaatan Ruang Tidak Diperbolehkan/Diizinkan

BUPATI DELI SERDANG,

ttd

ASRI LUDIN TAMBUNAN

Salinan sesuai dengan aslinya
KEPALA BAGIAN HUKUM

MHD. MUSLIH SIREGAR, SH
NIP. 19840820 201001 1 017

LAMPIRAN VI PERATURAN BUPATI DELI SERDANG
NOMOR : 38 TAHUN 2025
TANGGAL : 18 JULI 2025
TENTANG : RENCANA DETAIL TATA RUANG KECAMATAN PERCUT SEI TUAN DAN KAWASAN INDUSTRI KECAMATAN LABUHAN DELI TAHUN 2025-2045

KETENTUAN INTENSITAS PEMANFAATAN RUANG

Kawasan	Zona	Sub-Zona	**KDB Maksimum (%)**				**KLB Maksimum**				**KDH Minimum**				**KTB Maksimum (%)**				**Luas Kavling Minimum (m^2)**
			Arteri	Kolektor	Lokal	Lingkungan	Arteri	Kolektor	Lokal	Lingkungan	Arteri	Kolektor	Lokal	Lingkungan	Arteri	Kolektor	Lokal	Lingkungan	
Lindung	**Badan Air**	**Badan Air**	-	-	-	-	-	-	-	-	100	100	100	100	-	-	-	-	-
	HutanLindung	**Hutan Lindung**	3	3	3	3	0,03	0,03	0,03	0,03	97	97	97	97	-	-	-	-	-
	Ekosistem Mangrove	**Eskositem Mangrove**	3	3	3	3	0,03	0,03	0,03	0,03	97	97	97	97	-	-	-	-	-
	Perlindungan Setempat	**Perlindungan Setempat**	3	3	3	3	0,03	0,03	0,03	0,03	97	97	97	97	-	-	-	-	-
	Ruang Terbuka Hijau	**Taman Kota**	15	15	15	15	0,15	0,15	0,15	0,15	85	85	85	85	-	-	-	-	-
		Taman Kecamatan	20	20	20	20	0,2	0,2	0,2	0,2	80	80	80	80	-	-	-	-	-
		Taman Kelurahan	30	30	30	30	0,3	0,3	0,3	0,3	70	70	70	70	-	-	-	-	-
		Taman RW	40	40	40	40	0,4	0,4	0,4	0,4	60	60	60	60	-	-	-	-	-
		Pemakaman	10	10	10	10	0,1	0,1	0,1	0,1	90	90	90	90	-	-	-	-	-
		Jalur Hijau	5	5	5	5	0,05	0,05	0,05	0,05	95	95	95	95	-	-	-	-	-
Budi daya	**Hutan Produksi**	**Hutan Produksi Terbatas**	20	20	20	20	0,2	0,2	0,2	0,2	80	80	80	80	-	-	-	-	-
	Pertanian	**Tanaman Pangan**	20	20	20	20	0,2	0,2	0,2	0,2	80	80	80	80	-	-	-	-	-
		Perkebunan	30	30	30	30	0,3	0,3	0,3	0,3	70	70	70	70	-	-	-	-	-
		Peternakan	30	30	30	30	0,3	0,3	0,3	0,3	70	70	70	70	-	-	-	-	-
	Perikanan	**Perikanan Budi Daya**	30	30	30	30	0,3	0,3	0,3	0,3	70	70	70	70	-	-	-	-	-
	Pembangkitan Tenaga Listrik	**Pembangkitan Tenaga Listrik**	50	50	50	50	1	1	1	1	50	50	50	50	-	-	-	-	-
	Peruntukan Industri	**Peruntukan Industri**	70	70	70	70	2,8	2,8	2,8	2,8	30	30	30	30	-	-	-	-	-
	Pariwisata	**Pariwisata**	60	60	60	60	1,2	1,2	1,2	1,2	40	40	40	40	-	-	-	-	-
	Perumahan	**Perumahan Kepadatan Tinggi (Kavling Minimum 66 m^2)**	80	80	80	80	3,2	3,2	3,2	3,2	20	20	20	20	-	-	-	-	66
		Perumahan Kepadatan Sedang (Kavling Minimum 72 m^2)	75	75	75	75	2,25	2,25	2,25	2,25	25	25	25	25	-	-	-	-	72
		Perumahan Kepadatan Rendah (Kavling Minimum 78 m^2)	65	65	65	65	1,95	1,95	1,95	1,95	35	35	35	35	-	-	-	-	78
	Sarana Pelayanan Umum	**SPU Skala Kota**	70	70	70	70	5,6	4,2	2,8	2,1	30	30	30	30	-	-	-	-	-
		SPU Skala Kecamatan	70	70	70	70	4,9	3,5	2,1	1,4	30	30	30	30	-	-	-	-	-
		SPU Skala Kelurahan	75	75	75	75	4,5	3	1,5	0,75	25	25	25	25	-	-	-	-	-
		SPU Skala RW	75	75	75	75	3,75	2,25	0,75	0,75	25	25	25	25	-	-	-	-	-
	Zona Campuran	**Campuran Intensitas Menengah/Sedang**	70	70	70	70	3,5	3,5	3,5	3,5	30	30	30	30	70	70	70	70	-
	Perdagangan dan Jasa	**Perdagangan dan Jasa Skala Kota**	70	70	70	70	10,5	10,5	10,5	10,5	30	30	30	30	70	70	70	70	-
		Perdagangan dan Jasa Skala WP	75	75	75	75	7,5	7,5	7,5	7,5	25	25	25	25	75	75	75	75	-
		Perdagangan dan Jasa Skala SWP	80	80	80	80	4	4	4	4	20	20	20	20	80	80	80	80	-
	Perkantoran	**Perkantoran**	70	70	70	70	10,5	10,5	10,5	10,5	30	30	30	30	-	-	-	-	-

Kawasan	Zona	Sub-Zona	KDB Maksimum (%)				KLB Maksimum				KDH Minimum				KTB Maksimum (%)				Luas Kavling Minimum (m²)
			Arteri	Kolektor	Lokal	Lingkungan	Arteri	Kolektor	Lokal	Lingkungan	Arteri	Kolektor	Lokal	Lingkungan	Arteri	Kolektor	Lokal	Lingkungan	
	Zona Lainnya	**Instalasi Pengolahan Air Limbah (IPAL)**	60	60	60	60	1,8	1,8	1,8	1,8	40	40	40	40	-	-	-	-	-
		Pergudangan	60	60	60	60	1,8	1,8	1,8	1,8	40	40	40	40	-	-	-	-	-
	Zona Transportasi	**Transportasi**	70	70	70	70	1,4	1,4	1,4	1,4	30	30	30	30	-	-	-	-	-
	Zona Pertahanan dan Keamanan	**Pertahanan dan Keamanan**	70	70	70	70	2,1	2,1	2,1	2,1	30	30	30	30	-	-	-	-	-
	Badan Jalan	**Badan Jalan**	-	-	-	-	-	-	-	-	100	100	100	100	-	-	-	-	-

BUPATI DELI SERDANG,

ttd

ASRI LUDIN TAMBUNAN

Salinan sesuai dengan aslinya
KEPALA BAGIAN HUKUM

PEMERINTAH KABUPATEN DELI SERDANG SEKRETARIAT DAERAH

MHD. MUSLIH SIREGAR, SH
NIP. 19840820 201001 1 017

LAMPIRAN VII PERATURAN BUPATI DELI SERDANG
NOMOR : 38 TAHUN 2025
TANGGAL : 18 JULI 2025
TENTANG : RENCANA DETAIL TATA RUANG KECAMATAN PERCUT SEI TUAN DAN KAWASAN INDUSTRI KECAMATAN LABUHAN DELI TAHUN 2025-2045

KETENTUAN TATA BANGUNAN

Kawasan	Zona	Sub-Zona	**GSB Minimum**	**TB Maksimum (m)**				**Jarak Bebas Antar Bangunan (m)**				**Jarak Bebas Belakang (m)**			
				Arteri	Kolektor	Lokal	Lingkungan	Arteri	Kolektor	Lokal	Lingkungan	Arteri	Kolektor	Lokal	Lingkungan
Lindung	**Badan Air**	Badan Air	-	-	-	-	-	-	-	-	-	-	-	-	-
	HutanLindung	Hutan Lindung	-	-	-	-	-	-	-	-	-	-	-	-	-
	Ekosistem Mangrove	Eskositem Mangrove	-	-	-	-	-	-	-	-	-	-	-	-	-
	Perlindungan Setempat	Perlindungan Setempat	-	-	-	-	-	-	-	-	-	-	-	-	-
	Ruang Terbuka Hijau	Taman Kota	-	-	-	-	-	-	-	-	-	-	-	-	-
		Taman Kecamatan	-	-	-	-	-	-	-	-	-	-	-	-	-
		Taman Kelurahan	-	-	-	-	-	-	-	-	-	-	-	-	-
		Taman RW	-	-	-	-	-	-	-	-	-	-	-	-	-
		Pemakaman	-	-	-	-	-	-	-	-	-	-	-	-	-
		Jalur Hijau	-	-	-	-	-	-	-	-	-	-	-	-	-
Budi daya	**Hutan Produksi**	Hutan Produksi Terbatas	1/2 Damija + 1	5	5	5	5	1	1	1	1	2	2	2	2
	Pertanian	Tanaman Pangan	1/2 Damija + 1	5	5	5	5	1	1	1	1	2	2	2	2
		Perkebunan	1/2 Damija + 1	5	5	5	5	1	1	1	1	2	2	2	2
		Peternakan	1/2 Damija + 1	5	5	5	5	1	1	1	1	2	2	2	2
	Perikanan	Perikanan Budi Daya	1/2 Damija + 1	5	5	5	5	1	1	1	1	2	2	2	2
	Pembangkitan Tenaga Listrik	Pembangkitan Tenaga Listrik	1/2 Damija + 1	10	10	10	10	1	1	1	1	2	2	2	2
	Peruntukan Industri	Peruntukan Industri	1/2 Damija + 1	20	20	20	20	1	1	1	1	2	2	2	2
	Pariwisata	Pariwisata	1/2 Damija + 1	10	10	10	10	1	1	1	1	2	2	2	2
	Perumahan	Perumahan Kepadatan Tinggi (Kavling Minimum 66 m²)	1/2 Damija + 1	30	25	20	15	1	1	1	1	2	2	2	2
		Perumahan Kepadatan Sedang (Kavling Minimum 72 m²)	1/2 Damija + 1	25	20	15	10	1	1	1	1	2	2	2	2
		Perumahan Kepadatan Rendah (Kavling Minimum 78 m²)	1/2 Damija + 1	20	15	10	5	1	1	1	1	2	2	2	2
	Sarana Pelayanan Umum	SPU Skala Kota	1/2 Damija + 1	40	30	20	15	1	1	1	1	2	2	2	2
		SPU Skala Kecamatan	1/2 Damija + 1	35	25	15	10	1	1	1	1	2	2	2	2
		SPU Skala Kelurahan	1/2 Damija + 1	30	20	10	5	1	1	1	1	2	2	2	2
		SPU Skala RW	1/2 Damija + 1	25	15	5	5	1	1	1	1	2	2	2	2
	Zona Campuran	Campuran Intensitas Menengah/Sedang	1/2 Damija + 1	25	25	25	25	1	1	1	1	2	2	2	2
	Perdagangan dan Jasa	Perdagangan dan Jasa Skala Kota	1/2 Damija + 1	75	75	75	75	2	2	2	2	3	3	3	3
		Perdagangan dan Jasa Skala WP	1/2 Damija + 1	50	50	50	50	2	2	2	2	3	3	3	3
		Perdagangan dan Jasa Skala SWP	1/2 Damija + 1	25	25	25	25	2	2	2	2	3	3	3	3
	Perkantoran	Perkantoran	1/2 Damija + 1	75	75	75	75	2	2	2	2	3	3	3	3

Kawasan	Zona	Sub-Zona	GSB Minimum	TB Maksimum (m)				Jarak Bebas Antar Bangunan (m)				Jarak Bebas Belakang (m)			
				Arteri	Kolektor	Lokal	Lingkungan	Arteri	Kolektor	Lokal	Lingkungan	Arteri	Kolektor	Lokal	Lingkungan
	Zona Lainnya	Instalasi Pengolahan Air Limbah (IPAL)	1/2 Damija + 1	15	15	15	15	1	1	1	1	2	2	2	2
		Pergudangan	1/2 Damija + 1	15	15	15	15	1	1	1	1	2	2	2	2
	Zona Transportasi	Transportasi	1/2 Damija + 1	10	10	10	10	1	1	1	1	2	2	2	2
	Zona Pertahanan dan Keamanan	Pertahanan dan Keamanan	1/2 Damija + 1	15	15	15	15	1	1	1	1	2	2	2	2
	Badan Jalan	Badan Jalan	-	-	-	-	-	-	-	-	-	-	-	-	-

BUPATI DELI SERDANG,

ttd

ASRI LUDIN TAMBUNAN

Salinan sesuai dengan aslinya
KEPALA BAGIAN HUKUM

MHD. MUSLIH SIREGAR, SH
NIP. 19840820 201001 1 017

LAMPIRAN VIII PERATURAN BUPATI DELI SERDANG
NOMOR : 38 TAHUN 2025
TANGGAL : 18 JULI 2025
TENTANG : RENCANA DETAIL TATA RUANG KECAMATAN PERCUT SEI TUAN DAN KAWASAN INDUSTRI KECAMATAN LABUHAN DELI TAHUN 2025-2045

PRASARANA DAN SARANA MINIMAL

No	Sub-Zona	Prasarana	Sarana
A	**Zona Lindung**		
1	**Badan Air**	• Jalan Inspeksi • Instalasi/bangunan prasarana dan sarana di atas air dalam upaya pemanfaatan air untuk kepentingan pengairan (bendungan), air bersih dan/atau air minum (saluran air baku dan sumur bor/pengeboran air tanah) serta pemanfaatan badan air sebagai tampungan sementara maupun badan penerima air hujan; • Instalasi/bangunan prasarana dan sarana di atas air dalam upaya pemanfaatan air untuk kepentingan pengendali bencana (banjir/genangan); • Instalasi/bangunan prasarana dan sarana di atas air dalam upaya pemanfaatan air untuk kepentingan energi ketenagalistrikan; • Instalasi/bangunan prasarana dan sarana di atas air untuk kepentingan transportasi air (akses dan alur pelayaran); • Instalasi/bangunan prasarana dan sarana di atas air untuk kepentingan konservasi air, pendayagunaan sumber daya air dan pengendalian daya rusak air; • Instalasi/bangunan prasarana dan sarana di atas air untuk kepentingan pemantauan kualitas air baku;	
2	**Hutan Lindung**	Prasarana dan Sarana rekomendasi dari instansi yang membidangi kehutanan	
3	**Perlindungan Setempat**	• Jalan inspeksi untuk jalur pejalan kaki/pedestrian/jogging track tanpa perkerasan (konstruksi dapat meresapkan air); • Jembatan; • Tanggul penahan longsor/Bronjong; • Jalur evakuasi bencana; • Jaringan pengendalian banjir; • Jaringan yang berada di area sempadan untuk kepentingan tertentu: jalur pipa air bersih/air minum, rentangan kabel listrik dan telekomunikasi, jalur pipa air limbah dan saluran drainase	• Bangunan pengendalian banjir; • Bangunan sarana yang berada di area sempadan untuk kepentingan tertentu : bangunan sumber daya air/pengairan, bangunan air minum (unit penangkat dan pengambilan air baku, reservoir, unit produksi), pengolahan limbah, hidran air bersih dan hidran pemadam kebakaran, stasiun, halte/shelter, dermaga; • Fasilitas RTH Publik dan Rekreasi pada area perlindungan setempat: parkir, toilet, tempat sampah (tong sampah 3R) • Fasilitas lampu penerangan; • Sistem peringatan dini serta penanda/perambuan/penunjuk arah; • Fasilitas keamanan jalan inspeksi pada lokasi lokasi yang ditentukan sesuai standard yang ditentukan oleh instansi terkait.
4	**Taman Kota**	• Jalur pejalan kaki/pedestrian atau jogging track material menyerap air (porous); • Saluran drainase • Sanitasi : penyediaan sarana persampahan dan septic tank disesuaikan dengan kebutuhan kegiatan pada zona; • Penyediaan akses bagi penyandang cacat (disabilitas). • Hidran	• Area non hijau/RTNH dengan material ramah lingkungan untuk fungsi sosial budaya, ekonomi, estetika, atau penanggulangan bencana; • Fasilitas penunjang : fasilitas rekreasi/taman bermain, plaza multifungsi, lapangan/sarana olahraga, kanopi, lampu penerangan taman, bangku taman, toilet, parkir material porous, musholla, shelter/halte, area kuliner/PKL terjadwal, fasiltas lainnya yang aman bagi pengguna dan tidak mengganggu keindahan visual taman; • Papan penanda/perambuan/penunjuk arah; • Pos keamanan/pos jaga.
5	**Taman Kecamatan**	• Jalur pejalan kaki/pedestrian atau jogging track material menyerap air (porous); • Saluran drainase • Sanitasi : penyediaan sarana persampahan dan septic tank disesuaikan dengan kebutuhan kegiatan pada zona; • Penyediaan akses bagi penyandang cacat (disabilitas). • Hidran	• Fasilitas penunjang : fasilitas rekreasi/taman bermain, plaza multifungsi, lapangan/sarana olahraga, kanopi, lampu penerangan taman, bangku taman, toilet, parkir material porous, musholla, shelter/halte, area kuliner/PKL terjadwal, fasiltas lainnya yang aman bagi pengguna dan tidak mengganggu keindahan visual taman; • Papan penanda/perambuan/penunjuk arah;

No	Sub-Zona	Prasarana	Sarana
6	**Taman Kelurahan**	• Jalur pejalan kaki/pedestrian atau jogging track material menyerap air (porous); • Saluran drainase • Sanitasi : penyediaan sarana persampahan dan septic tank disesuaikan dengan kebutuhan kegiatan pada zona; • Penyediaan akses bagi penyandang cacat (disabilitas).	• Fasilitas penunjang : fasilitas rekreasi/taman bermain, plaza multifungsi, lapangan/sarana olahraga, kanopi, lampu penerangan taman, bangku taman, toilet, parkir material porous, musholla, shelter/halte, area kuliner/PKL terjadwal, fasiltas lainnya yang aman bagi pengguna dan tidak mengganggu keindahan visual taman; • Papan penanda/perambuan/penunjuk arah;
7	**Taman RW**	• Jalur pejalan kaki/pedestrian atau jogging track material menyerap air (porous); • Saluran drainase • Sanitasi : penyediaan sarana persampahan dan septic tank disesuaikan dengan kebutuhan kegiatan pada zona; • Penyediaan akses bagi penyandang cacat (disabilitas). • Hidran	• Area non hijau/RTNH dengan material ramah lingkungan untuk fungsi sosial budaya, ekonomi, estetika, atau penanggulangan bencana; • Fasilitas penunjang : fasilitas rekreasi/taman bermain, plaza multifungsi, lapangan/sarana olahraga, kanopi, lampu penerangan taman, bangku taman, toilet, parkir material porous, musholla, shelter/halte, area kuliner/PKL terjadwal, fasiltas lainnya yang aman bagi pengguna dan tidak mengganggu keindahan visual taman; • Papan penanda/perambuan/penunjuk arah;
8	**Pemakaman**	• Jalur pejalan kaki/pedestrian dan jalur kendaraan material menyerap air	• Papan penanda/perambuan/penunjuk arah;
9	**Jalur Hijau**	• Jalur pejalan kaki/pedestrian dan jalur kendaraan material menyerap air (porous)	• Fasilitas penunjang : lampu penerangan dan fasiltas lainnya yang aman bagi pengguna dan tidak mengganggu keindahan visual taman;
B	**Zona Budidaya**		
10	**Hutan Produksi Terbatas**	Prasarana dan Sarana rekomendasi dari instansi yang membidangi kehutanan	
11	**Tanaman Pangan**	• Jaringan pejalan kaki tanpa perkerasan • Jaringan Pengelolaan Persampahan	• Lahan parkir • Toilet • Bak penampungan sampah
12	**Perkebunan**	• Jaringan pejalan kaki tanpa perkerasan • Jaringan Pengelolaan Persampahan	• Lahan parkir • Toilet • Bak penampungan sampah
13	**Peternakan**	• Jaringan pejalan kaki tanpa perkerasan • Jaringan Pengelolaan Persampahan	• Lahan parkir • Toilet • Bak penampungan sampah
14	**Perikanan Budi Daya**	• Jaringan pejalan kaki tanpa perkerasan • Jaringan Pengelolaan Persampahan	• Lahan parkir • Toilet • Bak penampungan sampah
15	**Pembangkitan Tenaga Listrik**	• Jaringan jalan utama dan lingkungan, jalur pejalan kaki dan jalur disabilitas; • Jaringan air bersih dan air minum; • Jaringan energi listrik, penerangan jalan umum dan telekomunikasi; • Jaringan pengelolaan limbah dan sampah; • Jaringan drainase dan pengendalian banjir; dan • Jalur evakuasi bencana. • Hidran	• Ruang Terbuka Hijau • Penandaan/rambu-rambu. • Ketentuan lainya yang tercantum dalam Undang-undang terkait
16	**Peruntukan Industri**	• Jaringan jalan utama dan lingkungan, jalur pejalan kaki dan jalur disabilitas; • Jaringan air bersih dan air minum; • Jaringan energi listrik, penerangan jalan umum dan telekomunikasi; • Jaringan pengelolaan limbah dan sampah; • Jaringan drainase dan pengendalian banjir; dan • Jalur evakuasi bencana. • Hidran	• Kantor Pengelola; • Ruang terbuka hijau jalur hijau, taman dan perimeter, dapat dilengkapi dengan ruang terbuka biru; • Bangunan sarana air bersih/air minum; • Bangunan sarana pengelolaan limbah dan tempat pembuangan sampah; • Bangunan pengendalian banjir; • Tempat Parkir (kendaraan umum karyawan dan tamu) dan Bongkar Muat; • Sistem peringatan dini, penandaan/perambuan/penunjuk arah; • Pos keamanan/pos jaga.

No	Sub-Zona	Prasarana	Sarana
			• Fasilitas Peribadatan: Harus menyediakan fasilitas peribadatan untuk masyarakat sekitar di tempat yang strategis dan layak dengan didukung penyediaan prasarana yang nyaman untuk beribadah. • Fasilitas Evakuasi Bencana: Lokasi evakuasi; Sistem Peringatan Dini; Jalur evakuasi; • Penandaan/rambu-rambu. • Ketentuan lainya yang tercantum dalam Undang-undang.
17	**Pariwisata**	• Jaringan jalan utama dan lingkungan, jalur pejalan kaki dan jalur disabilitas; • Jaringan air bersih dan air minum; • Jaringan energi listrik, penerangan jalan umum dan telekomunikasi; • Jaringan pengelolaan limbah dan sampah; • Jaringan drainase dan pengendalian banjir; dan • Jalur evakuasi bencana. • Hidran	• Ruang Terbuka Hijau • Sarana pribadatan • Tempat Parkir • Sarana pendukung lainnnya : Kantin, Toilet
18	**Perumahan Kepadatan Tinggi**	• Jaringan jalan lingkungan • Jalur pejalan kaki trotoar/non trotoar • Jaringan listrik dan telekomunikasi; • Jaringan air minum; • Jaringan drainase lingkungan khusus pengaliran air hujan dengan sistem tertutup; • Jaringan pengelolaan air limbah domestik terpisah dengan jaringan drainase; • Prasarana pengelolaan persampahan: penyediaan prasarana persampahan disesuaikan dengan kebutuhan, sistem persampahan diarahkan dengan sistem tertutup dapat menggunakan bak sampah tertutup/kontainer sampah terpisah (3R).	• RTH pada lingkungan kelurahan dan kecamatan berupa taman/rekreasi; • Fasilitas jalan dan pejalan kaki berupa lampu penerangan, • Fasilitas bangunan tampungan air bersih berupa Hidran Umum; • Sarana pendukung : pendidikan, peribadatan, kesehatan, perdagangan dan jasa dan sarana pelayanan umum; • Bangunan sarana pengendalian banjir berupa sumur resapan/biopori; • Sarana keamanan lingkungan perumahan dan kawasan permukiman; • Sistem peringatan dini mitigasi bencana.
19	**Perumahan Kepadatan Sedang**	• Jaringan jalan lingkungan • Jalur pejalan kaki material; • Jaringan listrik dan telekomunikasi; • Jaringan air minum; • Jaringan drainase lingkungan khusus pengaliran air hujan dengan sistem tertutup; • Jaringan pengelolaan air limbah domestik terpisah dengan jaringan drainase; • Prasarana pengelolaan persampahan: penyediaan prasarana persampahan disesuaikan dengan kebutuhan, sistem persampahan diarahkan dengan sistem tertutup dapat menggunakan bak sampah tertutup/kontainer sampah terpisah (3R).	• RTH pada lingkungan kelurahan, kecamatan atau kota berupa taman/rekreasi; • Fasilitas jalan dan pejalan kaki berupa lampu penerangan, • Fasilitas bangunan tampungan air bersih berupa Hidran Umum; • Fasilitas sanitasi lingkungan berupa sarana persampahan • Bangunan sarana pengendalian banjir berupa sumur resapan/biopori; • Sarana keamanan lingkungan perumahan dan kawasan permukiman; • Sistem peringatan dini mitigasi bencana.
20	**Perumahan Kepadatan Rendah**	• Jaringan jalan lingkungan • Jalur pejalan kaki material; • Jaringan listrik dan telekomunikasi; • Jaringan air minum; • Jaringan drainase lingkungan khusus pengaliran air hujan dengan sistem tertutup; • Jaringan pengelolaan air limbah domestik terpisah dengan jaringan drainase; • Prasarana pengelolaan persampahan: penyediaan prasarana persampahan disesuaikan dengan kebutuhan, sistem persampahan diarahkan dengan sistem tertutup dapat menggunakan bak sampah tertutup/kontainer sampah terpisah (3R).	• RTH pada lingkungan kelurahan, kecamatan atau kota berupa taman/rekreasi; • Fasilitas jalan dan pejalan kaki berupa lampu penerangan, • Fasilitas bangunan tampungan air bersih berupa Hidran Umum; • Fasilitas sanitasi lingkungan berupa sarana persampahan • Bangunan sarana pengendalian banjir berupa sumur resapan/biopori; • Sarana keamanan lingkungan perumahan dan kawasan permukiman; • Sistem peringatan dini mitigasi bencana.
21	**SPU Skala Kota**	• Jaringan prasarana perkotaan (jalan, listrik, telekomunikasi, air bersih dan air minum, drainase, jaringan air limbah non domestik dan pengelolaan B3 dan jaringan persampahan);	• RTH Publik dan RTB; • Parkir Umum berupa off-street parking; • Fasilitas khusus penyandang disabilitas;

No	Sub-Zona	Prasarana	Sarana
		• Jaringan akses untuk penyandang disabilitas; • Jalur pejalan kaki/pedestrian; • Jalur evakuasi bencana; • Jaringan pengendalian banjir.	• Sarana tempat penampungan sampah (TPS); • Sarana pengelolaan limbah non domestik (IPAL); • Sarana pengendalian bencana banjir dan bahaya kebakaran berupa kolam retensi/detensi, sumur resapan/biopori, hidran pemadam kebakaran halaman dan bangunan gedung; • Sarana Toilet dan bak septik; • Sarana/ruang titik kumpul dan evakuasi bencana; • Sarana deteksi/peringatan dini, penandaan/perambuan/papan petunjuk; • Pos Keamanan.
22	**SPU Skala Kecamatan**	• Jaringan prasarana perkotaan (jalan, listrik, telekomunikasi, air bersih dan air minum, drainase, jaringan air limbah non domestik dan pengelolaan B3 dan jaringan persampahan); • Jaringan akses untuk penyandang disabilitas; • Jalur pejalan kaki/pedestrian; • Jalur evakuasi bencana; • Jaringan pengendalian banjir	• RTH Publik • Parkir Umum berupa off-street parking; • Taman rekreasi/taman bermain; • Fasilitas khusus penyandang disabilitas; • Sarana tempat penampungan sampah; • Sarana pengendalian bencana banjir dan bahaya kebakaran berupa sumur resapan/biopori, hidran pemadam kebakaran halaman dan bangunan gedung; • Sarana Toilet dan bak septik; • Sarana/ruang titik kumpul dan evakuasi bencana; • Sarana deteksi/peringatan dini, penandaan/perambuan/papan petunjuk; • Pos Keamanan.
23	**SPU Skala Kelurahan**	• Jaringan prasarana perkotaan (jalan, listrik, telekomunikasi, air bersih dan air minum, drainase, jaringan air limbah non domestik dan pengelolaan B3 dan jaringan persampahan); • Jaringan akses untuk penyandang disabilitas; • Jalur pejalan kaki/pedestrian; • Jalur evakuasi bencana; • Jaringan pengendalian banjir.	• RTH Publik • Parkir Umum berupa off-street parking; • Taman rekreasi/taman bermain; • Fasilitas khusus penyandang disabilitas; • Sarana tempat penampungan sampah; • Sarana pengendalian bencana banjir dan bahaya kebakaran berupa, sumur resapan/biopori, hidran pemadam kebakaran halaman/bangunan gedung; • Sarana Toilet dan bak septik; • Sarana/ruang titik kumpul dan evakuasi bencana; • Sarana deteksi/peringatan dini, penandaan/perambuan/papan petunjuk; • Pos Keamanan.
24	**SPU Skala RW**	• Jaringan prasarana perkotaan (jalan, listrik, telekomunikasi, air bersih dan air minum, drainase, jaringan air limbah non domestik dan pengelolaan B3 dan jaringan persampahan); • Jaringan akses untuk penyandang disabilitas;.	• RTH Publik • Parkir Umum
25	**Campuran Intensitas Menengah/Sedang**	• Jaringan prasarana perkotaan (jalan, listrik, telekomunikasi, air bersih dan air minum, drainase, jaringan air limbah non domestik dan pengelolaan B3 dan jaringan persampahan); • Jaringan akses untuk penyandang disabilitas; • Jalur pejalan kaki/pedestrian; • Jalur evakuasi bencana; • Jaringan pengendalian banjir.	• RTH Publik • Parkir Umum berupa off-street parking; • Fasilitas khusus penyandang disabilitas; • Sarana tempat penampungan sampah (TPS); • Sarana pengelolaan limbah non domestik (IPAL); • Sarana pengendalian bencana banjir dan bahaya kebakaran • Sarana Toilet dan bak septik; • Sarana/ruang titik kumpul dan evakuasi bencana; • Sarana deteksi/peringatan dini, penandaan/perambuan/papan petunjuk;

No	Sub-Zona	Prasarana	Sarana
			• Pos Keamanan.
26	**Perdagangan dan Jasa Skala Kota**	• Jaringan prasarana perkotaan (jalan, listrik, telekomunikasi, air bersih dan air minum, drainase, jaringan air limbah non domestik dan pengelolaan B3 dan jaringan persampahan); • Jaringan akses untuk penyandang disabilitas; • Jalur pejalan kaki/pedestrian; • Jalur evakuasi bencana; • Jaringan pengendalian banjir.	• RTH Publik dan RTB; • Parkir Umum berupa off-street parking; • Fasilitas khusus penyandang disabilitas; • Sarana tempat penampungan sampah (TPS); • Sarana pengelolaan limbah non domestik (IPAL); • Sarana pengendalian bencana banjir dan bahaya kebakaran • Sarana Toilet dan bak septik; • Sarana/ruang titik kumpul dan evakuasi bencana; • Sarana deteksi/peringatan dini, penandaan/perambuan/papan petunjuk; • Pos Keamanan.
27	**Perdagangan dan Jasa Skala WP**	• Jaringan prasarana perkotaan (jalan, listrik, telekomunikasi, air bersih dan air minum, drainase, jaringan air limbah non domestik dan pengelolaan B3 dan jaringan persampahan); • Jaringan akses untuk penyandang disabilitas; • Jalur pejalan kaki/pedestrian; • Jalur evakuasi bencana; • Jaringan pengendalian banjir.	• RTH Publik dan RTB; • Parkir Umum berupa off-street parking; • Fasilitas khusus penyandang disabilitas; • Sarana tempat penampungan sampah (TPS); • Sarana pengelolaan limbah non domestik (IPAL); • Sarana pengendalian bencana banjir dan bahaya kebakaran • Sarana Toilet dan bak septik; • Sarana/ruang titik kumpul dan evakuasi bencana; • Sarana deteksi/peringatan dini, penandaan/perambuan/papan petunjuk; • Pos Keamanan.
28	**Perdagangan dan Jasa Skala SWP**	• Jaringan prasarana perkotaan (jalan, listrik, telekomunikasi, air bersih dan air minum, drainase, jaringan air limbah non domestik dan pengelolaan B3 dan jaringan persampahan); • Jaringan akses untuk penyandang disabilitas; • Jalur pejalan kaki/pedestrian; • Jalur evakuasi bencana; • Jaringan pengendalian banjir.	• RTH Publik dan RTB; • Parkir Umum berupa off-street parking; • Fasilitas khusus penyandang disabilitas; • Sarana tempat penampungan sampah (TPS); • Sarana pengelolaan limbah non domestik (IPAL); • Sarana pengendalian bencana banjir dan bahaya kebakaran • Sarana Toilet dan bak septik; • Sarana/ruang titik kumpul dan evakuasi bencana; • Sarana deteksi/peringatan dini, penandaan/perambuan/papan petunjuk; • Pos Keamanan.
29	**Perkantoran**	• Jaringan prasarana perkotaan (jalan, listrik, telekomunikasi, air bersih dan air minum, drainase, jaringan air limbah non domestik dan pengelolaan B3 dan jaringan persampahan); • Jaringan akses untuk penyandang disabilitas; • Jalur pejalan kaki/pedestrian; • Jalur evakuasi bencana; • Jaringan pengendalian banjir.	• RTH Publik dan RTB; • Parkir Umum berupa off-street parking; • Fasilitas khusus penyandang disabilitas; • Sarana tempat penampungan sampah (TPS); • Sarana pengelolaan limbah non domestik (IPAL); • Sarana pengendalian bencana banjir dan bahaya kebakaran • Sarana Toilet dan bak septik; • Sarana/ruang titik kumpul dan evakuasi bencana; • Sarana deteksi/peringatan dini, penandaan/perambuan/papan petunjuk; • Pos Keamanan.
30	**Instalasi Pengolahan Air Limbah (IPAL)**	• Jaringan prasarana perkotaan (jalan, listrik, telekomunikasi, air bersih dan air minum, drainase, jaringan air limbah non domestik dan pengelolaan B3 dan jaringan persampahan);	• RTH Publik • Sarana pengelolaan limbah non domestik (IPAL);

No	Sub-Zona	Prasarana	Sarana
31	Pergudangan	• Jaringan prasarana perkotaan (jalan, listrik, telekomunikasi, air bersih dan air minum, drainase, jaringan air limbah non domestik dan pengelolaan B3 dan jaringan persampahan); • Jalur pejalan kaki/pedestrian; • Jalur evakuasi bencana; • Jaringan pengendalian banjir.	• RTH Publik dan RTB; • Parkir Umum berupa off-street parking; • Sarana tempat penampungan sampah (TPS); • Sarana pengelolaan limbah non domestik (IPAL); • Sarana pengendalian bencana banjir dan bahaya kebakaran • Sarana Toilet dan bak septik; • Sarana deteksi/peringatan dini, penandaan/perambuan/papan petunjuk; • Pos Keamanan.
32	Transportasi	• Jaringan prasarana perkotaan (jalan, listrik, telekomunikasi, air bersih dan air minum, drainase, jaringan air limbah non domestik dan pengelolaan B3 dan jaringan persampahan); • Jaringan akses untuk penyandang disabilitas; • Jalur pejalan kaki/pedestrian; • Jalur evakuasi bencana; • Jaringan pengendalian banjir.	• RTH Publik dan RTB; • Parkir Umum berupa off-street parking; • Fasilitas khusus penyandang disabilitas; • Sarana tempat penampungan sampah (TPS); • Sarana pengelolaan limbah non domestik (IPAL); • Sarana pengendalian bencana banjir dan bahaya kebakaran • Sarana Toilet dan bak septik; • Sarana/ruang titik kumpul dan evakuasi bencana; • Sarana deteksi/peringatan dini, penandaan/perambuan/papan petunjuk; • Pos Keamanan.
33	Pertahanan dan Keamanan	Prasarana dan Sarana rekomendasi dari instansi yang membidangi pertahanan dan keamanan	
34	Badan Jalan	• Rambu jalan • Pedestrian	

BUPATI DELI SERDANG,

ttd

ASRI LUDIN TAMBUNAN

Salinan sesuai dengan aslinya
KEPALA BAGIAN HUKUM

MHD. MUSLIH SIREGAR, SH
NIP. 19840820 201001 1 017

LAMPIRAN IX.1 KETENTUAN KHUSUS KAWASAN KESELAMATAN OPERASI PENERBANGAN

Jenis Ketentuan Khusus	Sub-Zona	Kode Sub Zona	SWP	Blok	Luas (Ha)	Pengaturan Pemanfaatan Ruang
Kawasan Ancangan Pendaratan dan Lepas Landas	Badan Air	BA	D	13	0,02	1. Kegiatan mendirikan, mengubah atau melestarikan bangunan serta menanam atau memelihara pepohonan di dalam kawasan keselamatan kawasan operasi penerbangan tidak boleh melebihi batas ketinggian kawasan keselamatan operasi penerbangan; dan 2. Dilarang membuat halangan (*obstacle*) atau melakukan kegiatan lain di kawasan keselamatan operasi penerbangan yang dapat membahayakan keselamatan dan keamanan penerbangan, kecuali memperoleh izin dari otoritas bandar udara.
			D	15	0,24	
	Badan Jalan	BJ	D	15	0,28	
	Perumahan Kepadatan Rendah	P-1	D	13	0,01	
	Tanaman Pangan	R-4	D	15	43,94	
			D	15	1,13	
Kawasan di Bawah Permukaan Horizontal-Luar	Badan Air	BA	A	1	18,38	1. Kegiatan mendirikan, mengubah kegiatan mendirikan, mengubah atau melestarikan bangunan serta menanam atau memelihara pepohonan di dalam kawasan keselamatan kawasan operasi penerbangan tidak boleh melebihi batas ketinggian kawasan keselamatan operasi penerbangan; 2. Dilarang membuat halangan (*obstacle*) atau melakukan kegiatan lain di kawasan keselamatan operasi penerbangan yang dapat membahayakan keselamatan dan keamanan penerbangan, kecuali memperoleh izin dari otoritas bandar udara; dan 3. Tinggi maksimum yang diizinkan berdasarkan standar yaitu 150 m.
			C		0,00	
			A	2	0,96	
			B		10,51	
			C		4,45	
			D		2,06	
			A	3	56,32	
			B		71,63	
			C		5,79	
			D		3,21	
			A	4	22,85	
			B		6,97	
			C		3,06	
			D		1,73	
			C	5	1,11	
			D		1,33	
			D	6	1,84	
			D	7	1,31	
			D	8	0,43	
			D	9	1,73	
			D	10	0,76	
			D	11	1,33	

Jenis Ketentuan Khusus	Sub-Zona	Kode Sub Zona	SWP	Blok	Luas (Ha)	Pengaturan Pemanfaatan Ruang
			D	12	0,35	
			D	13	1,77	
			D	15	0,29	
	Badan Jalan	BJ	C	1	7,94	
			A	2	0,40	
			B		8,54	
			C		26,15	
			D		14,40	
			A	3	3,76	
			B		37,33	
			C		13,03	
			D		36,83	
			A	4	10,74	
			B		3,78	
			C		21,59	
			D		21,55	
			C	5	11,74	
			D		15,60	
			D	6	28,28	
			D	7	9,82	
			D	8	16,52	
			D	9	17,59	
			D	10	11,02	
			D	11	6,49	
			D	12	2,79	
			D	13	3,51	
			D	15	0,54	
	Campuran Intensitas Menengah/Sedang	C-2	D	2	154,81	
	Hutan Lindung	HL	D	6	0,09	
			A	1	237,56	
			A	2	7,24	
			A	3	41,83	
			B		80,43	
	Jalur Hijau	RTH-8	A	4	180,57	
			B	2	12,31	
			A	3	50,13	
			B		190,76	
			D	3	0,27	
			D	4	0,01	
			D	5	33,80	
	Kawasan Peruntukan Industri	KPI	D	6	29,29	
			D	4	8,73	
			D	5	6,57	
			D	6	14,36	

Jenis Ketentuan Khusus	Sub-Zona	Kode Sub Zona	SWP	Blok	Luas (Ha)	Pengaturan Pemanfaatan Ruang
			D	7	0,91	
			D	9	10,54	
			C	2	23,99	
			D		3,30	
			B	3	1,17	
			D		0,76	
			D	5	1,00	
	Pariwisata	W	D	6	0,52	
	Pemakaman	RTH-7	D	7	5,67	
			D	8	1,00	
			C	1	385,37	
			A	2	19,79	
			C		52,02	
			B	3	0,29	
			D		12,99	
			A	4	702,64	
			B		0,63	
			D		7,99	
			D	6	30,74	
			D	9	3,13	
			D	11	0,47	
			B	2	0,12	
			B	3	0,04	
	Pembangkitan Tenaga Listrik	PTL	D		0,11	
	Perdagangan dan Jasa Skala Kota	K-1	C	4	0,08	
			D		0,12	
			D	5	0,27	
			D	6	0,22	
	Perdagangan dan Jasa Skala SWP	K-3	D	7	0,29	
			C	1	13,54	
			B	2	320,70	
			C		1,10	
			B	3	1118,19	
			C		566,15	
			D		25,86	
			A	4	90,88	
	Perdagangan dan Jasa Skala WP	K-2	B		643,61	
			C		80,63	
			D		0,55	
			C	5	142,77	
			D		86,59	
	Pergudangan	PL-6	D	6	76,73	
			D	9	77,82	
			D	10	0,02	

Jenis Ketentuan Khusus	Sub-Zona	Kode Sub Zona	SWP	Blok	Luas (Ha)	Pengaturan Pemanfaatan Ruang
			D	11	8,15	
			D	12	15,89	
			D	13	101,64	
			D	15	40,78	
	Perikanan Budi Daya	IK-2	A	2	2,60	
			B	3	106,33	
			A	4	31,17	
	Perkantoran	KT	D		0,99	
			D	6	0,00	
			D	10	0,22	
			D	11	2,49	
			D	13	0,68	
			B	3	2,14	
			C	2	1,25	
			D		0,27	
	Perkebunan	P-3	D	3	42,50	
			C	4	0,16	
			D		0,03	
			D	5	0,92	
			D	6	0,47	
			C	2	2,62	
			D		3,49	
			B	3	8,91	
	Perlindungan Setempat	PS	D		3,87	
			A	4	0,51	
			C		1,25	
			D		3,28	
			D	6	1,52	
			D	7	3,14	
			D	8	1,41	
			D	6	3,96	
			D	3	231,24	
			D	4	292,81	
	Pertahanan dan Keamanan	HK	D	5	16,15	
	Perumahan Kepadatan Rendah	R-4	D	6	366,73	
			D	7	52,46	
			D	8	240,51	
			D	9	0,07	
			C	1	13,12	
			C	2	802,32	
			D		111,09	
			B	3	34,96	
			C		132,58	
			D		167,59	

Jenis Ketentuan Khusus	Sub-Zona	Kode Sub Zona	SWP	Blok	Luas (Ha)	Pengaturan Pemanfaatan Ruang
			C	4	308,77	
			C	5	99,61	
			D		82,64	
			D	7	3,08	
			D	8	0,08	
			D	9	277,65	
			C	1	0,36	
	Perumahan Kepadatan Sedang	R-3	B	2	86,97	
			C		326,90	
			D		89,67	
			B	3	241,10	
			C		81,34	
			B	4	10,05	
			C		233,97	
			D		34,30	
			C	5	103,41	
			D		222,47	
			D	9	194,16	
			D	10	326,93	
	Perumahan Kepadatan Tinggi	R-2	D	11	328,08	
			D	12	125,49	
			D	13	182,45	
			D	15	1,48	
			D	3	8,97	
			D	2	0,86	
			C	2	0,16	
	Peternakan	P-4	D		0,19	
	SPU Skala Kecamatan	SPU-2	D	3	0,76	
			D	4	0,06	
			D	6	0,26	
			D	7	0,64	
			C	1	0,26	
			B	2	0,34	
			C		1,59	
			D		1,97	
			B	3	3,10	
			C		1,75	
			C	4	0,84	
			D		0,61	
			D	5	1,79	
			D	7	1,24	
			D	8	0,74	
	SPU Skala Kelurahan	SPU-3	D	9	0,01	
			D	10	0,38	

Jenis Ketentuan Khusus	Sub-Zona	Kode Sub Zona	SWP	Blok	Luas (Ha)	Pengaturan Pemanfaatan Ruang
			D	11	0,19	
			D	13	0,13	
			A	3	0,15	
			C		0,14	
			D		2,21	
			D	5	0,08	
			D	6	0,00	
			D	8	0,76	
			D	9	0,32	
			C	2	1,80	
			B	3	1,05	
			D		28,48	
			C	4	1,77	
			D		0,94	
			D	5	1,07	
			D	6	0,48	
	SPU Skala Kota	SPU-1	D	8	0,35	
			D	10	3,75	
			B	2	0,63	
			C		1,91	
			D		0,96	
			B	3	3,38	
			C		0,10	
			D		1,36	
			C	4	0,92	
	SPU Skala RW	SPU-4	D		2,98	
			C	5	1,06	
			D		1,35	
			D	6	4,46	
			D	7	0,68	
			D	8	2,65	
			D	9	1,07	
			D	13	7,22	
			C	1	0,11	
			B	2	0,51	
			C		5,08	
			D		4,58	
			B	3	0,72	
			C		1,77	
			D		1,89	
	Taman Kelurahan	RTH-4	C	4	2,26	
	Taman Kota	RTH-2	D		2,93	
	Taman RW	RTH-5	C	5	0,37	
			D		2,36	

Jenis Ketentuan Khusus	Sub-Zona	Kode Sub Zona	SWP	Blok	Luas (Ha)	Pengaturan Pemanfaatan Ruang
			D	6	3,48	
			D	7	7,96	
			D	8	3,96	
			D	9	1,44	
	Tanaman Pangan	P-1	D	10	0,22	
			D	11	1,92	
			D	15	0,19	
			C	1	0,04	
			C	2	0,21	
			D		0,11	
			D	3	1,04	
			D	4	0,21	
			C	5	0,05	
			D		0,59	
			D	6	0,75	
			D	7	0,54	
			D	8	0,35	
			D	9	0,24	
			D	10	0,24	
			D	11	0,19	
			D	12	0,04	
			D	13	0,39	
			D	6	1,66	
	Transportasi	TR	D	5	0,32	

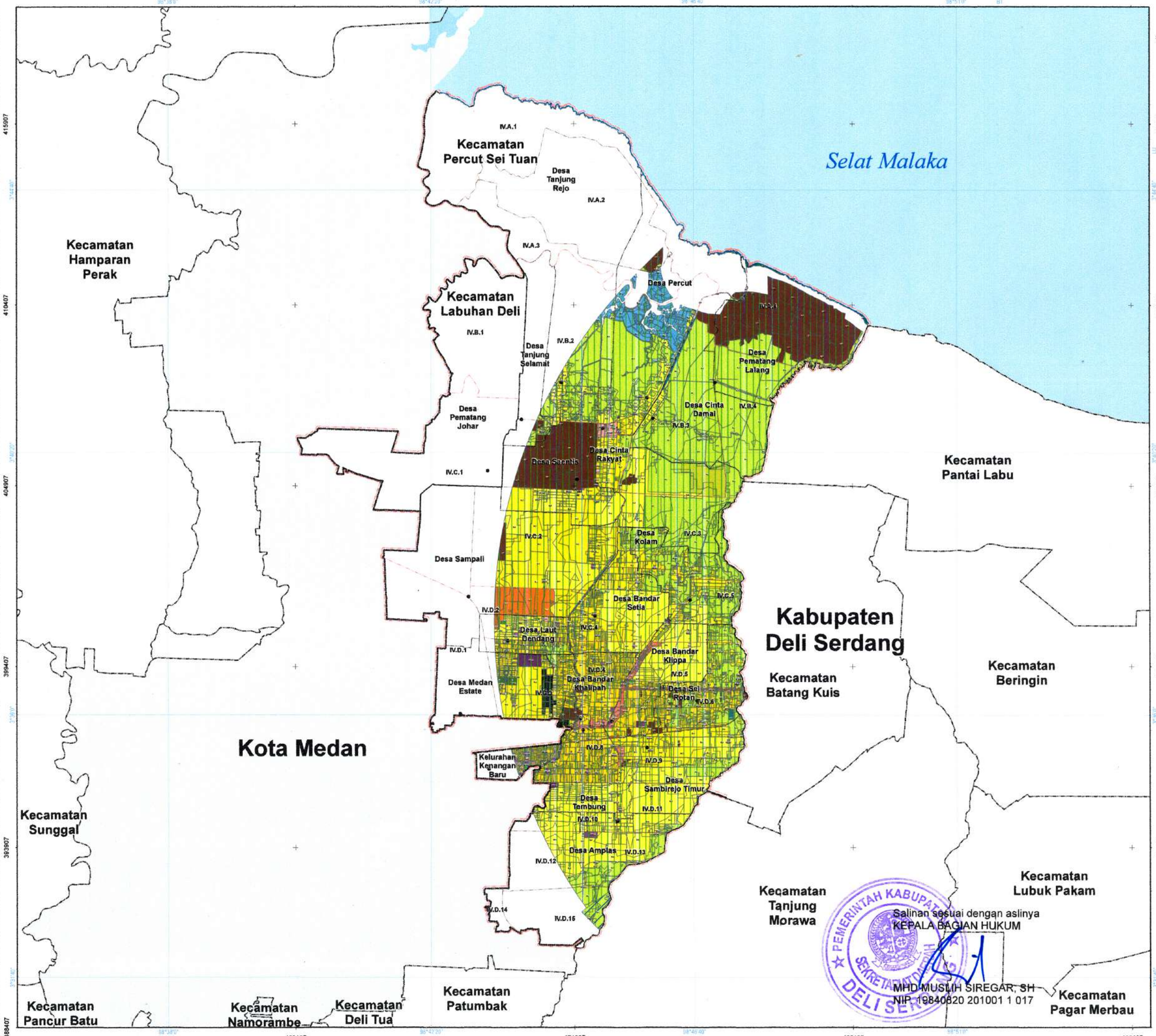

Salinan sesuai dengan aslinya
KEPALA BAGIAN HUKUM

MHD MUSLIH SIREGAR, SH
NIP. 19840820 201001 1 017

PEMERINTAH KABUPATEN DELI SERDANG
PROVINSI SUMATERA UTARA

LAMPIRAN IX.1
PERATURAN BUPATI DELI SERDANG
NOMOR 38 TAHUN 2025
TENTANG
RENCANA DETAIL TATA RUANG
KECAMATAN PERCUT SEI TUAN DAN KAWASAN INDUSTRI KECAMATAN LABUHAN DELI TAHUN 2025-2045

PETA KETENTUAN KHUSUS RENCANA POLA RUANG KAWASAN KESELAMATAN OPERASI PENERBANGAN

U

SKALA : 1:55.000

0 0,75 1,5 3 4,5 Km

Proyeksi	: Universal Transverse Mercator
Sistem Grid	: Grid Geografis dan Grid UTM Zona 47 N
Datum Horizontal	: Datum WGS 1984
Datum Vertikal	: Geoid EGM 2008

DIAGRAM LOKASI

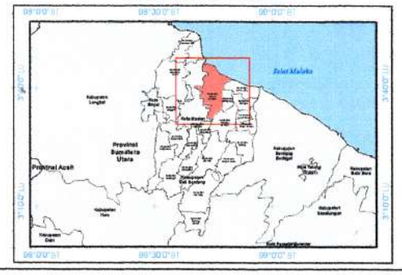

KETERANGAN :

Ibu Kota Pemerintahan
- Ibukota Kecamatan
- Ibukota Desa/Kelurahan

Batas Administrasi
- Batas Kabupaten/Kota
- Batas Kecamatan
- Batas Desa/Kelurahan

Batas Perencanaan
- Batas WP
- Batas SWP
- Batas Blok

RENCANA POLA RUANG

ZONA LINDUNG

Zona Perlindungan Setempat
- Perlindungan Setempat

Zona Ruang Terbuka Hijau
- Taman Kota
- Taman Kelurahan
- Taman RW
- Pemakaman
- Jalur Hijau

Zona Ekosistem Mangrove
- Ekosistem Mangrove

ZONA BUDI DAYA

Zona Pertanian
- Tanaman Pangan
- Perkebunan
- Peternakan

Zona Perikanan
- Perikanan Budi Daya

Zona Pembangkitan Tenaga Listrik
- Pembangkitan Tenaga Listrik

Zona Kawasan Peruntukan Industri
- Kawasan Peruntukan Industri

Zona Pariwisata
- Pariwisata

Zona Perumahan
- Perumahan Kepadatan Tinggi
- Perumahan Kepadatan Sedang
- Perumahan Kepadatan Rendah

Zona Sarana Pelayanan Umum
- SPU Skala Kota
- SPU Skala Kecamatan
- SPU Skala Kelurahan
- SPU Skala RW

Zona Campuran
- Campuran Intensitas Menengah/Sedang

Zona Perdagangan dan Jasa
- Perdagangan dan Jasa Skala Kota
- Perdagangan dan Jasa Skala WP
- Perdagangan dan Jasa Skala SWP

Zona Perkantoran
- Perkantoran

Zona Peruntukan Lainnya
- Pergudangan

Zona Transportasi
- Transportasi

Zona Pertahanan dan Keamanan
- Pertahanan dan Keamanan

KETENTUAN KHUSUS

KAWASAN KESELAMATAN OPERASI PENERBANGAN
- Kawasan Ancangan Pendaratan dan Lepas Landas
- Kawasan di Bawah Permukaan Horizontal-Luar

SUMBER DATA DAN RIWAYAT PETA:
1. Peraturan Daerah Kabupaten Deli Serdang No. 01 Tahun 2021 tentang Rencana Tata Ruang Wilayah Kabupaten Deli Serdang Tahun 2021-2041
2. Citra Satelit Resolusi Tinggi (CSRT) WorldView -1 perekaman Tahun 2013-2019
3. Peta Dasar Hasil Rekomendasi Badan Informasi Geospasial (BIG) Tahun 2023
4. Permendagri No. 95 Tahun 2022 Tentang Batas Daerah Kabupaten Deli Serdang dengan Kota Medan Provinsi Sumatera Utara
5. SK 6609/MENLHK-PKTL/KUH/PLA.2/10/2021 Tentang Peta Perkembangan Pengukuhan Kawasan Hutan Prov. Sumatera Utara
6. Hasil Analisis Tahun 2023

Catatan:
Peta ini bukan referensi resmi mengenai garis-garis batas administrasi

Mengetahui,
BUPATI DELI SERDANG

ttd

ASRI LUDIN TAMBUNAN

LAMPIRAN IX.2 KETENTUAN KHUSUS LAHAN PERTANIAN PANGAN BERKELANJUTAN (LP2B)

Jenis Ketentuan Khusus	Sub-Zona	Kode Sub Zona	SWP	Blok	Luas (Ha)	Pengaturan Pemanfaatan Ruang
Lahan Pertanian Pangan Berkelanjutan	Tanaman Pangan	P-1	A	4	76,96	Kegiatan yang diizinkan merupakan kegiatan pendukung produksi tanaman pangan.
			B	1	424,11	
				2	744,65	
				3	827,40	
				4	505,85	
			C	3	143,66	
				5	55,89	
			D	13	61,73	
				15	52,00	

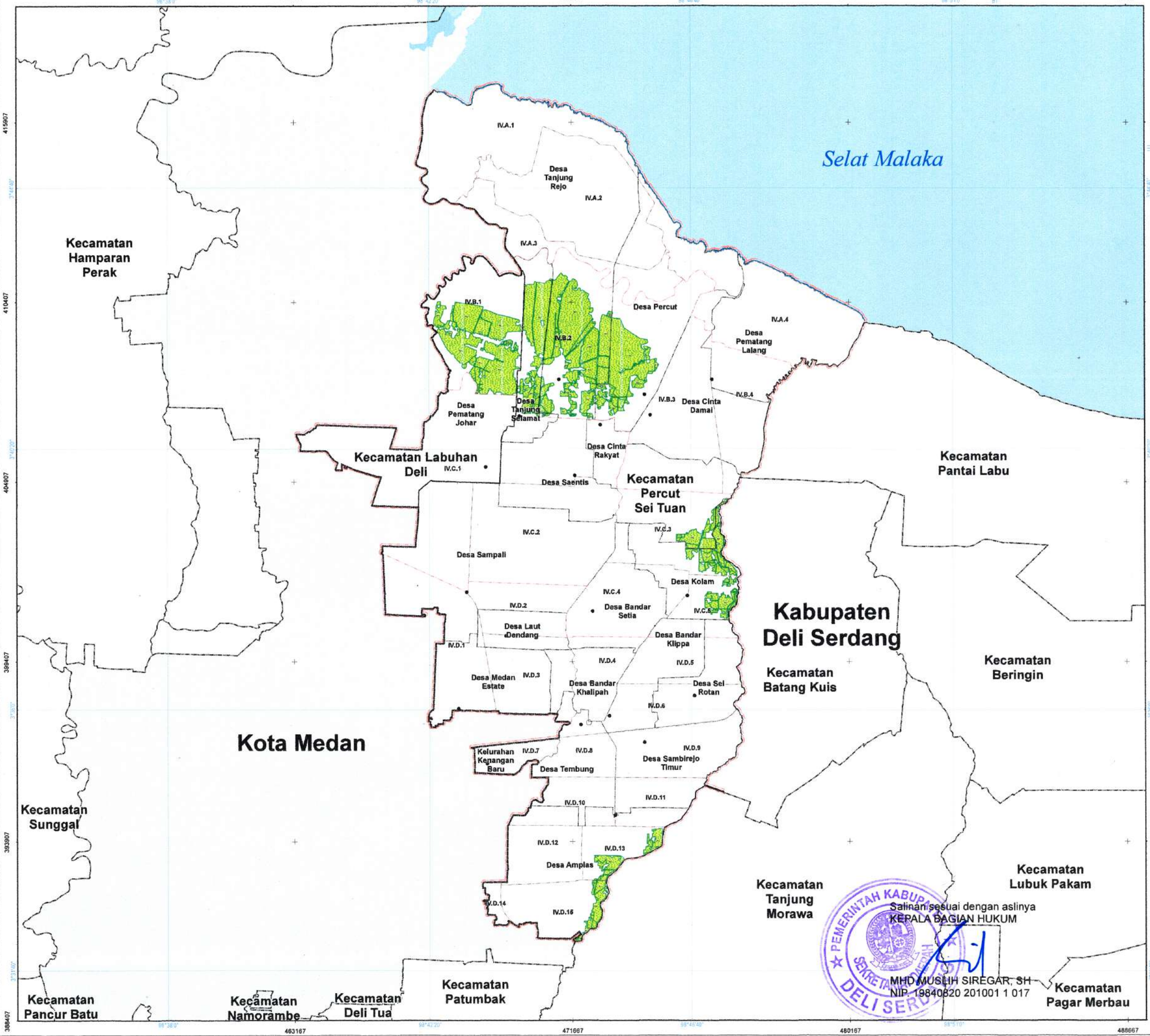

PEMERINTAH KABUPATEN DELI SERDANG
PROVINSI SUMATERA UTARA

LAMPIRAN IX.2
PERATURAN BUPATI DELI SERDANG
NOMOR 38 TAHUN 2025
TENTANG
RENCANA DETAIL TATA RUANG
KECAMATAN PERCUT SEI TUAN DAN KAWASAN INDUSTRI KECAMATAN LABUHAN DELI TAHUN 2025-2045

PETA KETENTUAN KHUSUS RENCANA POLA RUANG LAHAN PERTANIAN PANGAN BERKELANJUTAN

U

SKALA : 1:55.000

0 0,75 1,5 3 4,5 Km

Proyeksi	: Universal Transverse Mercator
Sistem Grid	: Grid Geografis dan Grid UTM Zona 47 N
Datum Horizontal	: Datum WGS 1984
Datum Vertikal	: Geoid EGM 2008

DIAGRAM LOKASI

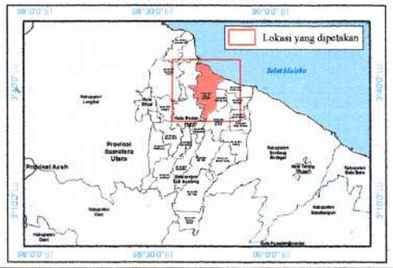

KETERANGAN :

Ibu Kota Pemerintahan
- Ibukota Kecamatan
- Ibukota Desa/Kelurahan

Perairan
- Garis Pantai

Batas Administrasi
- Batas Kabupaten/Kota
- Batas Kecamatan
- Batas Desa/Kelurahan

Batas Perencanaan
- Batas WP
- Batas SWP
- Batas Blok

RENCANA POLA RUANG
ZONA BUDI DAYA

Zona Pertanian
- Tanaman Pangan

KETENTUAN KHUSUS
LAHAN PERTANIAN PANGAN BERKELANJUTAN
- Lahan Pertanian Pangan Berkelanjutan

Penjelasan Kode Lokasi

WP
SWP
Blok
IV.A.1

SUMBER DATA DAN RINAYAT PETA:
1. Peraturan Daerah Kabupaten Deli Serdang No. 01 Tahun 2021 tentang Rencana Tata Ruang Wilayah Kabupaten Deli Serdang Tahun 2021-2041
2. Citra Satelit Resolusi Tinggi (CSRT) WorldView -1 perekaman Tahun 2013-2019
3. Peta Dasar Hasil Rekomendasi Badan Informasi Geospasial (BIG) Tahun 2023
4. Permendagri No. 86 Tahun 2022 Tentang Batas Daerah Kabupaten Deli Serdang dengan Kota Medan Provinsi Sumatera Utara
5. Hasil Analisis Tahun 2023

Catatan:
Peta ini bukan referensi resmi mengenai garis-garis batas administrasi

Salinan sesuai dengan aslinya
KEPALA BAGIAN HUKUM

MHD MUSLIH SIREGAR, SH
NIP. 19840820 201001 1 017

Mengetahui,
BUPATI DELI SERDANG

ttd

ASRI LUDIN TAMBUNAN

LAMPIRAN IX.3 KETENTUAN KHUSUS KAWASAN RAWAN BENCANA

Jenis Ketentuan Khusus	Sub-Zona	Kode Sub Zona	SWP	Blok	Luas (Ha)	Pengaturan Pemanfaatan Ruang
Rawan Bencana Banjir Tingkat Sedang	Badan Air	BA	A	2	0,003	Banjir Sedang (1-3m) Pemanfaatan ruang untuk Infrastruktur sumber daya air, fasilitas transportasi sungai, utilitas (gas, air, listrik), fasilitas rekreasi dan olah raga diberlakukan ketentuan kegiatan dan penggunaan lahan yang diizinkan (I) Pemanfaatan ruang untuk Objek vital/fasilitas kritis berisiko tinggi (reaktor nuklir, dll) diberlakukan ketentuan kegiatan dan penggunaan lahan yang dilarang (X) Bangunan Eksisting/Sudah Berizin: • Pemanfaatan ruang selain untuk Infrastruktur sumber daya air, fasilitas transportasi sungai, utilitas (gas, air, listrik), fasilitas rekreasi dan olah raga yang izinnya diterbitkan sebelum PZ Daerah ditetapkan, dan dapat dibuktikan bahwa izin tersebut diperoleh sesuai dengan prosedur yang benar, diberlakukan Pemanfaatan ruang diizinkan dengan syarat (B): • Bangunan berupa bangunan tingkat, bangunan panggung atau bangunan apung. Apabila bangunan yang terbangun adalah satu lantai maka disyaratkan
			D	6	0,002	
	Badan Jalan	BJ	D	1	0,299	
			D	3	0,184	
			D	6	0,000	
			D	7	0,100	
			D	10	0,001	
			D	14	0,047	
	Campuran Intensitas Menengah/Sedang	C-2	D	1	0,240	
			D	2	62,572	
	Hutan Lindung	HL	A	1	130,016	
			A	2	30,674	
			A	3	20,486	
			B		19,050	
			A	4	80,466	
	Hutan Produksi Terbatas	HPT	A	1	99,125	
			A	2	6,902	
	Jalur Hijau	RTH-8	C	1	1,622	
			D		3,923	
			A	2	0,074	
			A	3	0,184	
			D		2,108	
			D	7	1,757	
			D	9	0,087	
			D	14	0,100	
			D	15	0,206	
	Kawasan Peruntukan Industri	KPI	A	1	84,960	
			B		0,002	
			C		415,117	
			A	2	172,651	
			C		91,989	
			A	3	8,239	
			D		3,944	
			A	4	342,698	
			D		2,294	
			D	6	7,684	
			D	9	1,205	
			D	11	0,017	
	Pariwisata	W	D	1	0,858	
	Pemakaman	RTH-7	C	1	0,102	
			D		0,682	
			B	2	0,324	
			C		0,479	

Jenis Ketentuan Khusus	Sub-Zona	Kode Sub Zona	SWP	Blok	Luas (Ha)	Pengaturan Pemanfaatan Ruang
			D		1,579	untuk dilengkapi struktur evakuasi vertikal dengan ketinggian minimal 3,3 m dengan mempertimbangkan faktor keamanan. • Konstruksi bangunan harus mengikuti standar pembangunan di wilayah rawan banjir (sesuai peraturan teknis yang ada pada kawasan rawan banjir). • Mengoptimalkan penanaman vegetasi untuk memberikan peluang peresapan air hujan. Vegetasi yang dianjurkan: tanaman bambu dan pinus, tanaman dengan kanopi yang besar, atau tanaman hortikultura yang ditata sesuai dengan pola tanam dan teknik konservasi. Bangunan Baru • Pemanfaatan ruang selain untuk Infrastruktur sumber daya air, fasilitas transportasi sungai, utilitas (gas, air, listrik), fasilitas rekreasi dan olah raga diberlakukan Pemanfaatan ruang diizinkan dengan syarat (B): • Bangunan berupa bangunan tingkat, bangunan panggung atau bangunan apung dengan ketinggian
			B	3	0,570	
			C		0,712	
			D	7	0,777	
			D	8	0,089	
			D	13	0,064	
	Pembangkitan Tenaga Listrik	PTL	D	6	1,447	
	Perdagangan dan Jasa Skala Kota	K-1	C	1	0,003	
			D		7,576	
			A	2	0,026	
			D	5	2,220	
			D	6	3,418	
	Perdagangan dan Jasa Skala SWP	K-3	D	1	0,392	
			C	2	3,100	
			B	3	0,018	
			D	5	0,171	
			D	7	7,357	
	Perdagangan dan Jasa Skala WP	K-2	D	5	0,245	
			D	6	0,107	
			D	9	7,988	
	Pergudangan	PL-6	D	1	5,401	
			D	3	7,297	
			C	4	0,162	
	Perikanan Budi Daya	IK-2	A	1	2,032	
			B		29,276	
			A	2	2,481	
			B		26,441	
			A	3	93,950	
			B		50,966	
	Perkantoran	KT	C	1	0,023	
			D		5,418	
			B	2	0,275	
			D	7	0,500	
	Perkebunan	P-3	A	2	34,445	
			B		2,618	
			B	3	22,367	
			A	4	9,069	
			D	10	0,059	
			D	11	0,292	
			D	12	0,033	
			D	13	0,410	
	Perlindungan Setempat	PS	A	1	0,639	
			C		0,003	
			D		0,320	

Jenis Ketentuan Khusus	Sub-Zona	Kode Sub Zona	SWP	Blok	Luas (Ha)	Pengaturan Pemanfaatan Ruang
			C	2	0,858	lantai 2 atau yang ekuivalen dengan lantai 2 minimal 3,3 m. Apabila bangunan yang direncanakan adalah satu lantai maka disyaratkan untuk dilengkapi struktur evakuasi vertikal dengan ketinggian minimal 3,3 m dengan mempertimbangkan faktor keamanan. • Konstruksi bangunan harus mengikuti standar pembangunan di wilayah rawan banjir (sesuai peraturan teknis yang ada pada kawasan rawan banjir). • Menanam vegetasi untuk memberikan peluang peresapan air hujan. Vegetasi yang dianjurkan: tanaman bambu dan pinus, tanaman dengan kanopi yang besar, atau tanaman hortikultura yang ditata sesuai dengan pola tanam dan teknik konservasi.
			D		2,463	
			B	3	3,931	
			D		1,220	
			A	4	0,022	
			C		0,542	
			D		1,166	
			D	6	0,342	
			D	7	1,022	
			D	8	0,524	
	Perumahan Kepadatan Rendah	R-4	B	1	21,490	
			C		0,497	
			D		14,404	
			A	2	7,593	
			B		57,253	
			C		72,521	
			D		27,343	
			B	3	31,086	
			C		24,472	
			B	4	1,219	
			C		93,465	
			D		7,795	
			C	5	44,266	
			D		72,286	
			D	9	42,580	
			D	10	110,875	
			D	11	96,820	
			D	12	161,170	
			D	13	76,552	
			D	15	11,867	
	Perumahan Kepadatan Sedang	R-3	C	1	87,572	
			D		1,784	
			C	2	148,995	
			D		37,109	
			B	3	0,038	
			C		18,550	
			D		82,140	
			C	4	83,017	
			C	5	12,139	
			D		11,775	
			D	7	1,659	
			D	8	0,060	
			D	9	72,818	
			D	14	0,125	

Jenis Ketentuan Khusus	Sub-Zona	Kode Sub Zona	SWP	Blok	Luas (Ha)	Pengaturan Pemanfaatan Ruang
	Perumahan Kepadatan Tinggi	R-2	D	1	63,350	
			D	3	53,547	
			D	4	33,844	
			D	5	0,053	
			D	6	85,044	
			D	7	40,198	
			D	8	59,697	
			D	9	0,011	
	Peternakan	P-4	B	3	0,710	
	SPU Skala Kecamatan	SPU-2	C	1	0,311	
			D		0,587	
			A	2	0,557	
			B		0,333	
			C		0,139	
			D		0,493	
			B	3	0,055	
			C	4	0,220	
			D	5	0,057	
			D	6	0,017	
			D	7	1,829	
			D	13	0,045	
	SPU Skala Kelurahan	SPU-3	C	1	0,589	
			D		0,122	
			B	2	1,038	
			C		0,073	
			D		2,103	
			B	3	0,136	
			C		0,407	
			D		0,058	
			C	4	0,504	
			D		0,203	
			D	5	0,027	
			D	6	1,407	
			D	7	3,532	
			D	8	0,902	
			D	9	0,328	
			D	10	0,044	
			D	11	0,222	
			D	12	0,244	
			D	15	0,161	
	SPU Skala Kota	SPU-1	D	1	33,449	
			D	3	1,475	
			C	4	0,886	
			D	5	0,067	

Jenis Ketentuan Khusus	Sub-Zona	Kode Sub Zona	SWP	Blok	Luas (Ha)	Pengaturan Pemanfaatan Ruang
			D	7	0,072	
			D	12	0,277	
	SPU Skala RW	SPU-4	B	1	0,153	
			C		0,096	
			D		0,034	
			D	2	0,070	
			D	3	0,945	
			D	6	0,233	
			D	7	0,543	
			D	8	0,060	
			D	11	0,195	
			D	12	0,166	
			D	13	0,356	
			D	14	0,011	
			D	15	0,022	
	Taman Kecamatan	RTH-3	D	1	0,298	
	Taman Kelurahan	RTH-4	D	1	0,868	
	Taman Kota	RTH-2	D	1	4,929	
			D	3	0,866	
	Taman RW	RTH-5	D	1	0,055	
			D	3	0,045	
	Tanaman Pangan	P-1	B	1	141,228	
			C		118,812	
			D		30,110	
			A	2	1,100	
			B		105,787	
			C		0,695	
			B	3	178,248	
			C		170,620	
			D		0,847	
			A	4	0,117	
			B		84,924	
			C		16,328	
			D		0,154	
			C	5	30,577	
			D		20,976	
			D	6	17,300	
			D	9	3,354	
			D	10	0,015	
			D	11	6,871	
			D	12	13,897	
			D	13	25,452	
Rawan Bencana Banjir Tingkat Tinggi			D	15	51,626	Banjir Tinggi (>3m)

Jenis Ketentuan Khusus	Sub-Zona	Kode Sub Zona	SWP	Blok	Luas (Ha)	Pengaturan Pemanfaatan Ruang
	Badan Air	BA	A	2	0,008	• Pemanfaatan ruang untuk Infrastruktur sumber daya air, polder/bangunan pengendali banjir, fasilitas transportasi sungai, utilitas (gas, air, listrik) diberlakukan ketentuan kegiatan dan penggunaan lahan yang diizinkan (I). • Pemanfaatan ruang untuk pemenuhan RTH Kawasan, RTH publik, RTNH, fasilitas rekreasi dan olah raga diberlakukan ketentuan kegiatan dan penggunaan lahan yang diizinkan dengan syarat (B) dengan mempertimbangkan faktor keamanan. • Pemanfaatan ruang selain untuk Infrastruktur sumber daya air, polder/bangunan pengendali banjir, fasilitas transportasi sungai, utilitas (gas, air, listrik), pemenuhan RTH Kawasan, RTH publik, RTNH, fasilitas rekreasi dan olah raga diberlakukan ketentuan kegiatan dan penggunaan lahan yang dilarang (X).
			A	3	0,001	
			D	13	0,003	
	Badan Jalan	BJ	C	1	0,002	
			D		0,058	
			D	3	0,047	
	Campuran Intensitas Menengah/Sedang	C-2	D	2	42,594	
	Hutan Lindung	HL	A	1	110,379	
			A	2	30,155	
			A	3	4,956	
			B		0,211	
			A	4	53,376	
	Hutan Produksi Terbatas	HPT	A	1	74,403	
			A	2	1,101	
	Jalur Hijau	RTH-8	C	1	3,540	
			D		2,085	
			A	2	0,094	
			D		0,877	
			A	3	0,081	
			D		1,225	
			D	5	0,081	
			D	6	0,003	
			D	8	0,116	
			D	9	0,094	
	Kawasan Peruntukan Industri	KPI	A	1	112,051	
			C		778,907	
			A	2	875,648	
			C		83,127	
			A	3	76,738	
			B		0,286	
			D		3,439	
			A	4	272,850	
			B		0,626	
			D		4,538	
			D	6	7,166	
			D	11	0,454	
	Pemakaman	RTH-7	C	1	0,361	
			D		0,082	
			B	2	0,018	
			C		0,380	
			B	3	0,570	
			C		1,040	
			D	4	0,045	
			D	7	0,460	

Jenis Ketentuan Khusus	Sub-Zona	Kode Sub Zona	SWP	Blok	Luas (Ha)	Pengaturan Pemanfaatan Ruang
			D	10	0,376	
			D	13	0,067	
	Pembangkitan Tenaga Listrik	PTL	D	6	2,513	
	Perdagangan dan Jasa Skala Kota	K-1	D	1	8,430	
			D	3	0,170	
			D	5	1,483	
			D	6	2,580	
	Perdagangan dan Jasa Skala SWP	K-3	D	1	0,115	
			C	2	0,296	
			D	3	0,467	
			D	5	0,833	
			D	7	0,248	
	Perdagangan dan Jasa Skala WP	K-2	D	6	3,018	
			D	9	0,506	
	Pergudangan	PL-6	D	1	12,980	
			D	3	14,353	
			D	4	0,034	
			D	6	0,466	
	Perikanan Budi Daya	IK-2	A	1	7,538	
			B		5,064	
			A	2	4,680	
			B		49,769	
			A	3	114,733	
			B		128,220	
	Perkantoran	KT	D	1	3,656	
			D	7	0,025	
	Perkebunan	P-3	A	2	28,641	
			B		6,392	
			B	3	13,508	
			A	4	20,048	
			D		0,987	
			D	6	0,002	
			D	10	0,006	
			D	11	0,432	
			D	12	0,251	
			D	13	0,219	
	Perlindungan Setempat	PS	A	1	0,679	
			D		6,091	
			A	2	0,000	
			C		0,609	
			D		1,028	
			B	3	2,574	
			D		2,443	
			A	4	0,493	

Jenis Ketentuan Khusus	Sub-Zona	Kode Sub Zona	SWP	Blok	Luas (Ha)	Pengaturan Pemanfaatan Ruang
			C		0,713	
			D		1,981	
			D	6	0,837	
			D	7	1,565	
			D	8	0,889	
	Perumahan Kepadatan Rendah	R-4	B	1	35,858	
			C		0,015	
			D		19,749	
			A	2	4,626	
			B		35,872	
			C		158,762	
			D		13,777	
			B	3	44,097	
			C		56,816	
			B	4	8,833	
			C		69,023	
			D		13,847	
			C	5	26,223	
			D		40,125	
			D	9	99,194	
			D	10	120,903	
			D	11	55,193	
			D	12	62,561	
			D	13	68,664	
			D	15	8,087	
	Perumahan Kepadatan Sedang	R-3	C	1	20,743	
			D		3,635	
			C	2	243,385	
			D		21,305	
			B	3	0,050	
			C		7,486	
			D		22,111	
			C	4	60,269	
			C	5	0,334	
			D		12,509	
			D	7	0,592	
			D	9	25,342	
	Perumahan Kepadatan Tinggi	R-2	D	1	54,889	
			D	3	49,945	
			D	4	47,889	
			D	6	133,421	
			D	7	38,290	
			D	8	57,677	
			D	9	0,000	

Jenis Ketentuan Khusus	Sub-Zona	Kode Sub Zona	SWP	Blok	Luas (Ha)	Pengaturan Pemanfaatan Ruang
	Peternakan	P-4	B	3	1,432	
	SPU Skala Kecamatan	SPU-2	B	2	0,077	
			C		1,750	
			C	4	0,053	
			D		0,945	
			C	5	1,064	
			D	6	1,905	
			D	8	1,477	
	SPU Skala Kelurahan	SPU-3	B	1	0,602	
			C		0,037	
			D		2,428	
			B	2	0,044	
			C		0,381	
			D		0,799	
			D	3	1,024	
			C	4	0,112	
			D		0,176	
			D	5	0,047	
			D	6	1,018	
			D	7	3,379	
			D	8	1,512	
			D	9	0,085	
			D	10	0,018	
			D	12	0,499	
			D	15	0,024	
	SPU Skala Kota	SPU-1	D	1	37,653	
			D	5	1,007	
	SPU Skala RW	SPU-4	B	1	0,019	
			C		0,087	
			D	3	0,019	
			D	6	0,233	
			D	8	0,255	
			D	13	0,001	
	Taman Kecamatan	RTH-3	D	1	3,219	
	Taman Kota	RTH-2	D	1	0,323	
			D	3	0,090	
	Taman RW	RTH-5	D	1	0,424	
			D	3	0,296	
			D	6	0,260	
	Tanaman Pangan	P-1	B	1	605,072	
			C		99,113	
			D		17,558	
			A	2	3,707	
			B		901,737	

Jenis Ketentuan Khusus	Sub-Zona	Kode Sub Zona	SWP	Blok	Luas (Ha)	Pengaturan Pemanfaatan Ruang
			C		0,103	
			B	3	805,764	
			C		260,996	
			D		24,986	
			A	4	90,424	
			B		545,274	
			C		58,326	
			D		0,383	
			C	5	38,375	
			D		33,012	
			D	6	48,789	
			D	9	69,973	
			D	11	0,280	
			D	12	28,661	
			D	13	69,285	
			D	15	59,758	

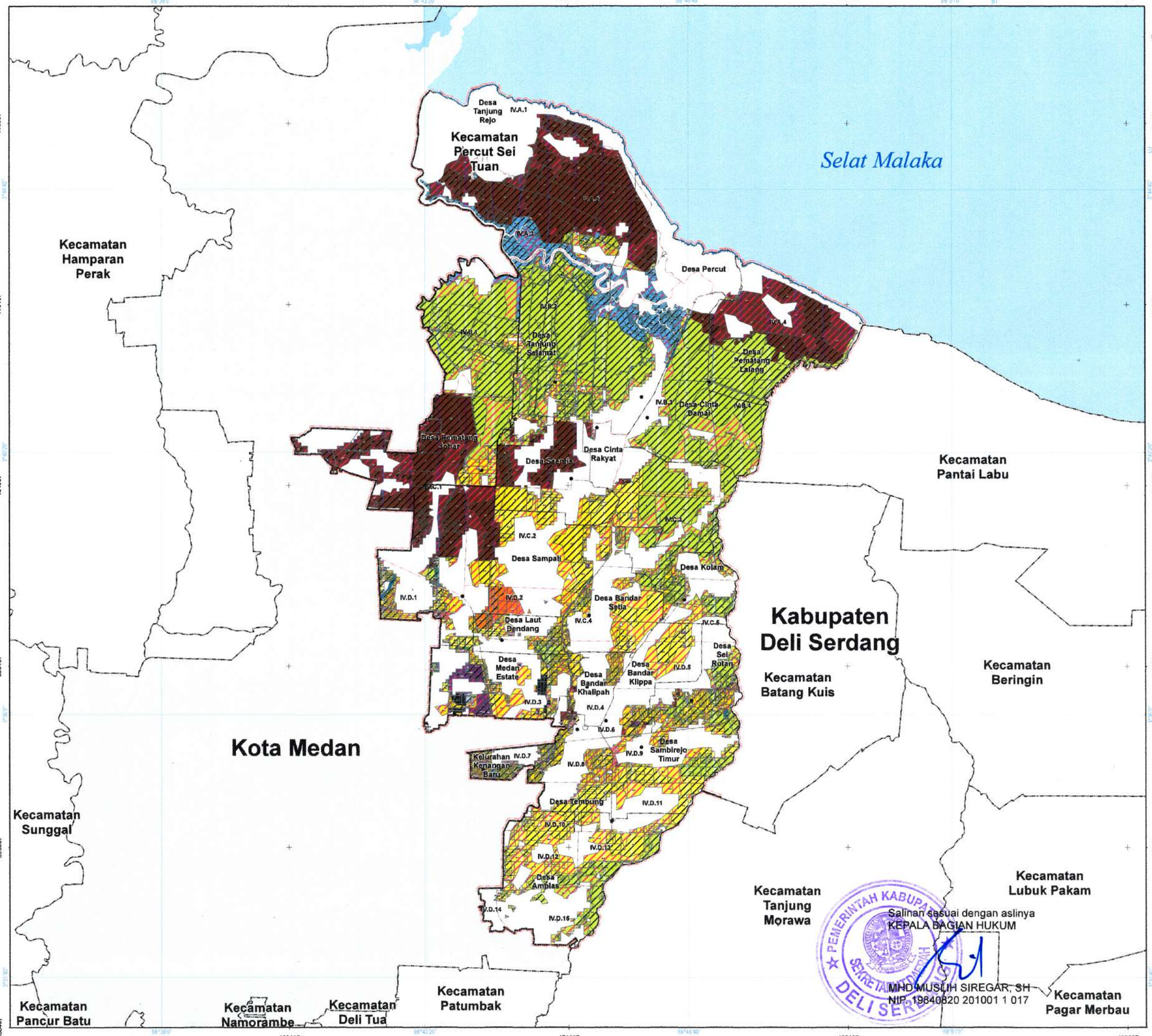

PEMERINTAH KABUPATEN DELI SERDANG
PROVINSI SUMATERA UTARA

LAMPIRAN IX.3
PERATURAN BUPATI DELI SERDANG
NOMOR 38 TAHUN 2025
TENTANG
RENCANA DETAIL TATA RUANG
KECAMATAN PERCUT SEI TUAN DAN KAWASAN INDUSTRI KECAMATAN LABUHAN DELI TAHUN 2025-2045

PETA KETENTUAN KHUSUS RENCANA POLA RUANG KAWASAN RAWAN BENCANA

U

SKALA : 1:55.000

0 0,75 1,5 3 4,5 Km

Proyeksi	: Universal Transverse Mercator
Sistem Grid	: Grid Geografis dan Grid UTM Zona 47 N
Datum Horizontal	: Datum WGS 1984
Datum Vertikal	: Geoid EGM 2008

DIAGRAM LOKASI

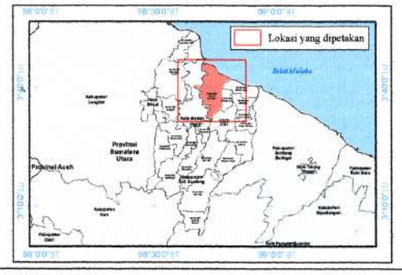

KETERANGAN :

Ibu Kota Pemerintahan
- Ibukota Kecamatan
- Ibukota Desa/Kelurahan

Perairan
- Garis Pantai

Batas Administrasi
- Batas Kabupaten/Kota
- Batas Kecamatan
- Batas Desa/Kelurahan
- Garis Pantai
- Batas WP
- Batas SWP
- Batas Blok

RENCANA POLA RUANG

ZONA LINDUNG

Zona Perlindungan Setempat
- Perlindungan Setempat

Zona Ruang Terbuka Hijau
- Taman Kota
- Taman Kecamatan
- Taman Kelurahan
- Taman RW
- Pemakaman
- Jalur Hijau

Zona Ekosistem Mangrove
- Ekosistem Mangrove

ZONA BUDI DAYA

Zona Pertanian
- Tanaman Pangan
- Perkebunan
- Peternakan

Zona Perikanan
- Perikanan Budi Daya

Zona Pembangkitan Tenaga Listrik
- Pembangkitan Tenaga Listrik

Zona Kawasan Peruntukan Industri
- Kawasan Peruntukan Industri

Zona Pariwisata
- Pariwisata

Zona Perumahan
- Perumahan Kepadatan Tinggi
- Perumahan Kepadatan Sedang
- Perumahan Kepadatan Rendah

Zona Sarana Pelayanan Umum
- SPU Skala Kota
- SPU Skala Kecamatan
- SPU Skala Kelurahan
- SPU Skala RW

Zona Campuran
- Campuran Intensitas Menengah/Sedang

Zona Perdagangan dan Jasa
- Perdagangan dan Jasa Skala Kota
- Perdagangan dan Jasa Skala WP
- Perdagangan dan Jasa Skala SWP

Zona Perkantoran
- Perkantoran

Zona Peruntukan Lainnya
- Instalasi Pengolahan Air Limbah (IPAL)
- Pergudangan

KETENTUAN KHUSUS

KAWASAN RAWAN BENCANA
- Rawan Bencana Banjir Tingkat Tinggi
- Rawan Bencana Banjir Tingkat Sedang

Penjelasan Kode Lokasi

WP
BWP
Blok
IV.A.1

SUMBER DATA DAN RIWAYAT PETA:
1. Peraturan Daerah Kabupaten Deli Serdang No. 01 Tahun 2021 tentang Rencana Tata Ruang Wilayah Kabupaten Deli Serdang Tahun 2021-2041
2. Citra Satelit Resolusi Tinggi (CSRT) World View -1 perekaman Tahun 2013-2019
3. Data Kebencanaan INARISK BNPB Tahun 2022
4. Permendagri No. 96 Tahun 2022 Tentang Batas Daerah Kabupaten Deli Serdang dengan Kota Medan Provinsi Sumatera Utara
5. SK 6609/MENLHK-PKTL/KUH/PLA.2/10/2021 Tentang Peta Perkembangan Pengukuhan Kawasan Hutan Prov. Sumatera Utara
6. Hasil Analisis Tahun 2023

Catatan:
Peta ini bukan referensi resmi mengenai garis-garis batas administrasi

Salinan sesuai dengan aslinya
KEPALA BAGIAN HUKUM

MHD MUSLIH SIREGAR, SH
NIP. 19840820 201001 1 017

Mengetahui,
BUPATI DELI SERDANG

ttd

ASRI LUDIN TAMBUNAN

LAMPIRAN IX.4 KETENTUAN KHUSUS TEMPAT EVAKUASI BENCANA

Jenis Ketentuan Khusus	Sub-Zona	Kode Sub Zona	SWP	Blok	Luas (Ha)	Pengaturan Pemanfaatan Ruang
Tempat Evakuasi Akhir	SPU Skala Kota	SPU-1	D	1	66,45	Tempat Evakuasi Bencana dapat diberikan dalam bentuk tenda-tenda, barak, atau gedung fasilitas umum/sosial, seperti tempat ibadah, Gedung olah raga, balai desa, dan sebagainya, yang memungkinkan untuk digunakan sebagai tempat tinggal sementara. Adapun persyaratan minimum sebuah bangunan yang layak dijadikan sebagai bangunan evakuasi telah diatur sebagai berikut : ● Memiliki persyaratan keamanan dan kesehatan. ● Memiliki aksesibilitas terhadap fasilitas umum. ● Menjamin privasi antar jenis kelamin dan berbagai kelompok usia. ● Sebuah tempat sampah berukuran 100 liter untuk 10 keluarga, atau barang lain dengan jumlah yang setara ● Satu jamban keluarga digunakan maksimal untuk 20 orang. ● Satu tempat yang dipergunakan untuk mencuci pakaian dan peralatan rumah tangga, paling banyak dipakai untuk 100 orang. ● Persediaan air harus cukup untuk memberi sedikit–dikitnya 15 liter per orang per hari
Tempat Evakuasi Sementara	Perkantoran	KT	C	1	0,37	1. Menerapkan persyaratan teknis bangunan tahan gempa 2. Mempersiapkan sistem peringatan dini (*early warning system*) 3. Mengalokasikan ruang dan jalur evakuasi bencana 4. Hanya diperbolehkan untuk kegiatan budidaya terbangun berupa permukiman dengan intensitas sedang hingga sangat rendah Satu jamban keluarga digunakan maksimal untuk 20 orang.
			D	4	0,12	
	SPU Skala Kecamatan	SPU-2	A	2	0,56	
			B	3	1,80	
			D	6	1,71	
	SPU Skala Kelurahan	SPU-3	B	1	0,45	
			C		0,14	
			C	2	0,35	
			B	3	0,05	
			C		0,14	
			D	5	0,02	
			D	8	0,11	
			D	9	0,07	
			D	11	0,29	

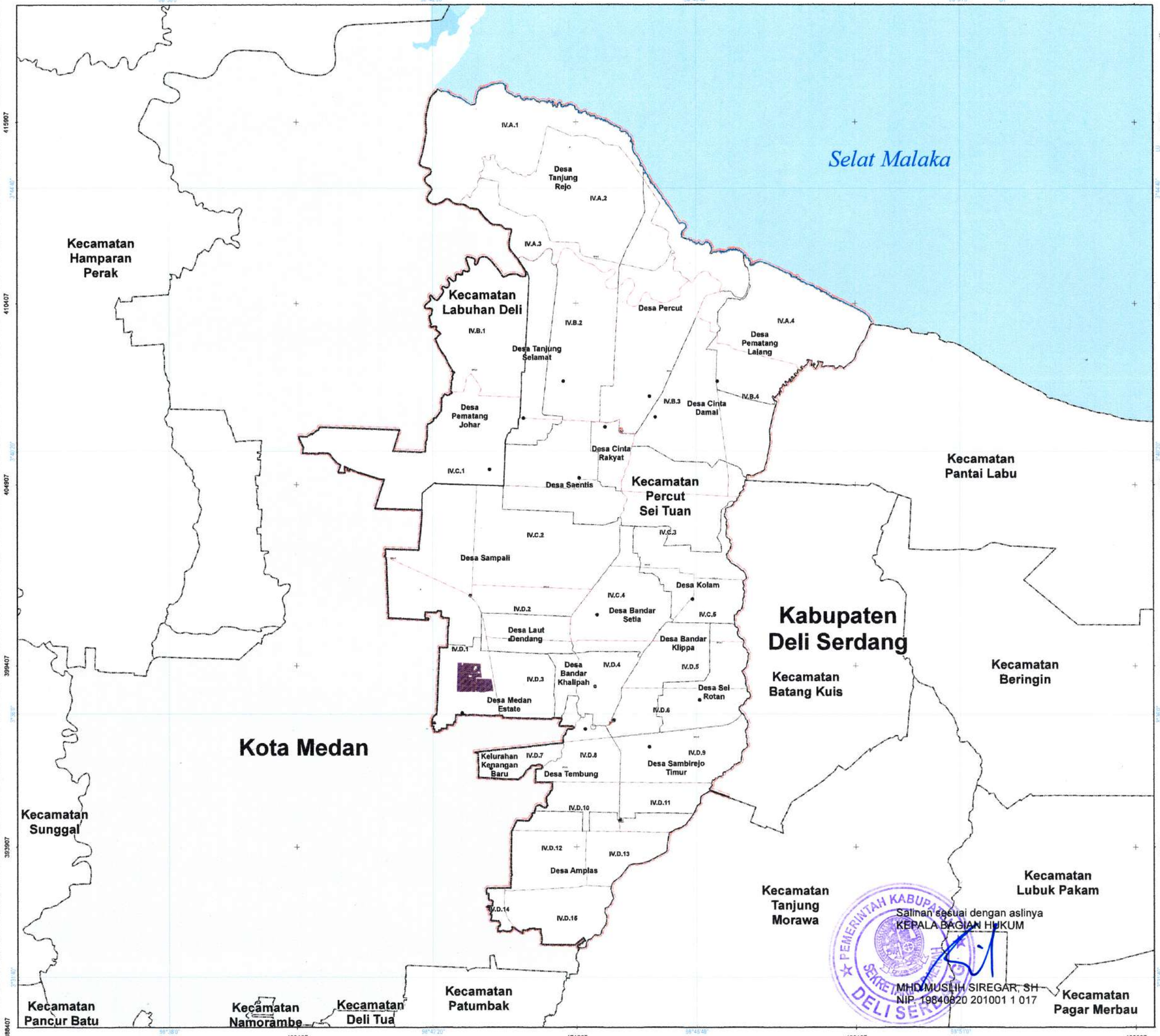

PEMERINTAH KABUPATEN DELI SERDANG
PROVINSI SUMATERA UTARA

LAMPIRAN IX.4
PERATURAN BUPATI DELI SERDANG
NOMOR 38 TAHUN 2025
TENTANG
RENCANA DETAIL TATA RUANG
KECAMATAN PERCUT SEI TUAN DAN KAWASAN INDUSTRI KECAMATAN LABUHAN DELI TAHUN 2025-2045

PETA KETENTUAN KHUSUS RENCANA POLA RUANG TEMPAT EVAKUASI BENCANA

U

SKALA : 1:55.000

0 0,75 1,5 3 4,5 Km

Proyeksi	: Universal Transverse Mercator
Sistem Grid	: Grid Geografis dan Grid UTM Zona 47 N
Datum Horizontal	: Datum WGS 1984
Datum Vertikal	: Geoid EGM 2008

DIAGRAM LOKASI

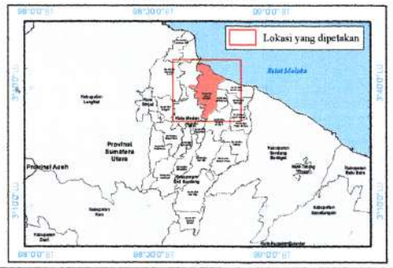

KETERANGAN :

Ibu Kota Pemerintahan
- Ibukota Kecamatan
- Ibukota Desa/Kelurahan

Perairan
- Garis Pantai

Batas Administrasi
- Batas Kabupaten/Kota
- Batas Kecamatan
- Batas Desa/Kelurahan

Batas Perencanaan
- Batas WP
- Batas SWP
- Batas Blok

RENCANA POLA RUANG
ZONA BUDI DAYA

Zona Sarana Pelayanan Umum
- SPU Skala Kota
- SPU Skala Kecamatan
- SPU Skala Kelurahan

Zona Perkantoran
- Perkantoran

KETENTUAN KHUSUS
TEMPAT EVAKUASI BENCANA
- Tempat Evakuasi Akhir
- Tempat Evakuasi Sementara

Penjelasan Kode Lokasi

WP
SWP
Blok
IV.1

SUMBER DATA DAN RIWAYAT PETA:
1. Peraturan Daerah Kabupaten Deli Serdang No. 01 Tahun 2021 tentang Rencana Tata Ruang Wilayah Kabupaten Deli Serdang Tahun 2021-2041
2. Citra Satelit Resolusi Tinggi (CSRT) WorldView -1 perekaman Tahun 2013-2019
3. Peta Dasar Hasil Rekomendasi Badan Informasi Geospasial (BIG) Tahun 2023
4. Permendagri No. 90 Tahun 2022 Tentang Batas Daerah Kabupaten Deli Serdang dengan Kota Medan Provinsi Sumatera Utara
5. Hasil Analisis Tahun 2023

Catatan:
Peta ini bukan referensi resmi mengenai garis-garis batas administrasi

Salinan sesuai dengan aslinya
KEPALA BAGIAN HUKUM

MHD MUSLIH SIREGAR, SH
NIP. 19840820 201001 1 017

Mengetahui,
BUPATI DELI SERDANG

ttd

ASRI LUDIN TAMBUNAN

LAMPIRAN IX.5 KETENTUAN KHUSUS KAWASAN SEMPADAN

Jenis Ketentuan Khusus	Sub-Zona	Kode Sub Zona	SWP	Blok	Luas (Ha)	Pengaturan Pemanfaatan Ruang
Sempadan Sungai	Perdagangan dan Jasa Skala Kota	K-1	D	1	0,49	a. Diperbolehkan untuk bangunan terkait pemanfaatan sungai, mata air, danau, embung dan waduk; b. Bangunan/kegiatan yang sudah ada sebelum Peraturan ini ditetapkan dan berada pada kawasan yang sebaiknya direncanakan sebagai sempadan Situ, Danau, Embung, Waduk dan Sungai dan kawasan sekitarnya, dapat menjadi arahan pemanfaatan ruang untuk penataan kawasan terutama untuk mengembalikan fungsi sempadan. c. Sebelum dilaksanakannya penataan kawasan sebagaimana dimaksud pada huruf b, bangunan/kegiatan yang sudah ada sebelum Peraturan ini ditetapkan diperbolehkan dengan syarat dan diberlakukannya persyaratan tambahan: ● tidak menambah intensitas bangunan ● melakukan pengelolaan sampah dan air limbahnya untuk memastikan terlindunginya fungsi sungai, danau, embung, dan waduk. ● melakukan teknik rekayasa dan upaya mitigasi lainnya untuk memastikan terlindunginya masyarakat dari potensi ancaman bencana. d. Memastikan bangunan/kegiatan dalam sempadan mata air tidak diperbolehkan.
	Perikanan Budi Daya	IK-2	A	1	9,76	
			B		49,81	
			B	2	36,17	
			A	3	73,56	
			B		19,40	
	Perkebunan	P-3	B	2	9,01	
	Perumahan Kepadatan Sedang	R-3	C	1	4,89	
	Perumahan Kepadatan Tinggi	R-2	D	1	14,20	
	SPU Skala Kelurahan	SPU-3	D	1	0,64	
	SPU Skala Kota	SPU-1	C	1	0,21	
	Tanaman Pangan	P-1	C	1	0,37	

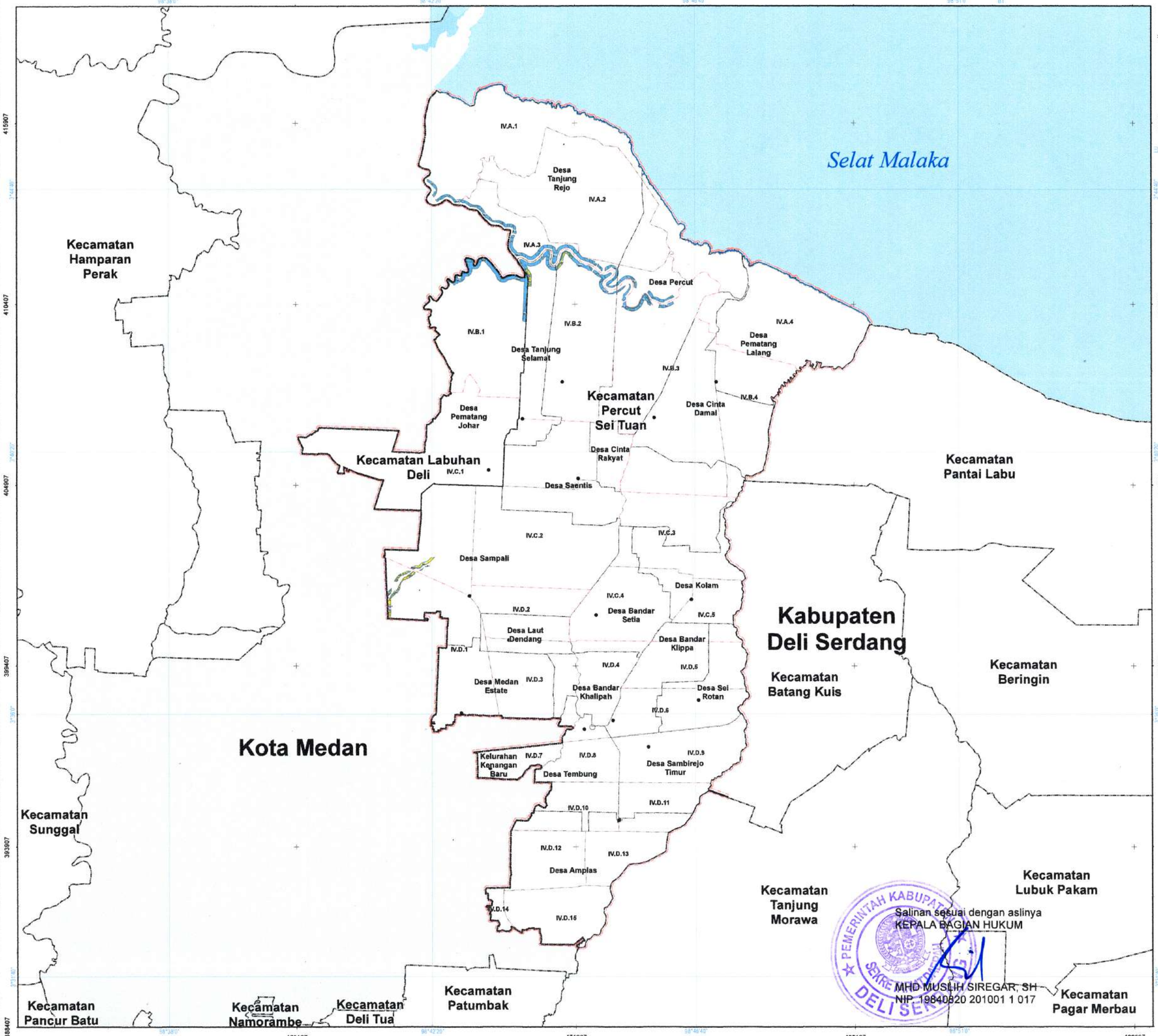

PEMERINTAH KABUPATEN DELI SERDANG
PROVINSI SUMATERA UTARA

LAMPIRAN IX.5
PERATURAN BUPATI DELI SERDANG
NOMOR 38 TAHUN 2025
TENTANG
RENCANA DETAIL TATA RUANG
KECAMATAN PERCUT SEI TUAN DAN KAWASAN INDUSTRI KECAMATAN LABUHAN DELI TAHUN 2025-2045

PETA KETENTUAN KHUSUS RENCANA POLA RUANG KAWASAN SEMPADAN

U

SKALA : 1:55.000

0 0,75 1,5 3 4,5 Km

Proyeksi	: Universal Transverse Mercator
Sistem Grid	: Grid Geografis dan Grid UTM Zona 47 N
Datum Horizontal	: Datum WGS 1984
Datum Vertikal	: Geoid EGM 2008

DIAGRAM LOKASI

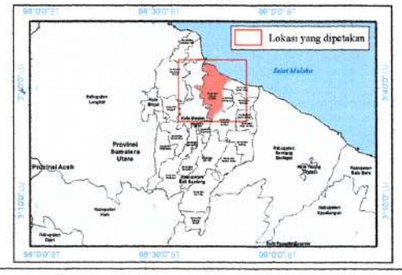

KETERANGAN :

Ibu Kota Pemerintahan
- Ibukota Kecamatan
- Ibukota Desa/Kelurahan

Perairan
- Garis Pantai

Batas Administrasi
- Batas Kabupaten/Kota
- Batas Kecamatan
- Batas Desa/Kelurahan

Batas Perencanaan
- Batas WP
- Batas SWP
- Batas Blok

RENCANA POLA RUANG
ZONA BUDI DAYA

Zona Pertanian
- Tanaman Pangan
- Perkebunan

Zona Perikanan
- Perikanan Budi Daya

Zona Perumahan
- Perumahan Kepadatan Tinggi
- Perumahan Kepadatan Sedang

Zona Sarana Pelayanan Umum
- SPU Skala Kota
- SPU Skala Kelurahan

Zona Perdagangan dan Jasa
- Perdagangan dan Jasa Skala Kota

Zona Peruntukan Lainnya
- Instalasi Pengolahan Air Limbah (IPAL)

KETENTUAN KHUSUS
KAWASAN SEMPADAN
- Sempadan Sungai

Penjelasan Kode Lokasi

WP
SWP
Blok
IA 1

SUMBER DATA DAN RIWAYAT PETA
1. Peraturan Daerah Kabupaten Deli Serdang No. 01 Tahun 2021 tentang Rencana Tata Ruang Wilayah Kabupaten Deli Serdang Tahun 2021-2041
2. Citra Satelit Resolusi Tinggi (CSRT) WorldView -1 perekaman Tahun 2013-2019
3. Peta Dasar Hasil Rekomendasi Badan Informasi Geospasial (BIG) Tahun 2023
4. Permendagri No. 96 Tahun 2022 Tentang Batas Daerah Kabupaten Deli Serdang dengan Kota Medan Provinsi Sumatera Utara
5. SK 6609/MENLHK-PKTL/KUH/PLA.2/10/2021 Tentang Peta Perkembangan Pengukuhan Kawasan Hutan Prov. Sumatera Utara
6. Hasil Analisis Tahun 2023

Catatan:
Peta ini bukan referensi resmi mengenai garis-garis batas administrasi

Salinan sesuai dengan aslinya
KEPALA BAGIAN HUKUM

MHD MUSLIH SIREGAR, SH
NIP. 19840820 201001 1 017

Mengetahui,
BUPATI DELI SERDANG

ttd

ASRI LUDIN TAMBUNAN

LAMPIRAN IX.6 KETENTUAN KHUSUS KAWASAN PERTAHANAN DAN KEAMANAN

Jenis Ketentuan Khusus	Sub-Zona	Kode Sub Zona	SWP	Blok	Luas (Ha)	Pengaturan Pemanfaatan Ruang
Pertahanan dan Keamanan	Hutan Produksi Terbatas	HPT	A	1	9,84	Perlu Mendapatkan Rekomendasi atau Izin dari Instansi atau lembaga yang membidangi Pertahanan dan Keamanan

BUPATI DELI SERDANG,

ttd

ASRI LUDIN TAMBUNAN

Salinan sesuai dengan aslinya
KEPALA BAGIAN HUKUM

MHD. MUSLIH SIREGAR, SH
NIP. 19840820 201001 1 017

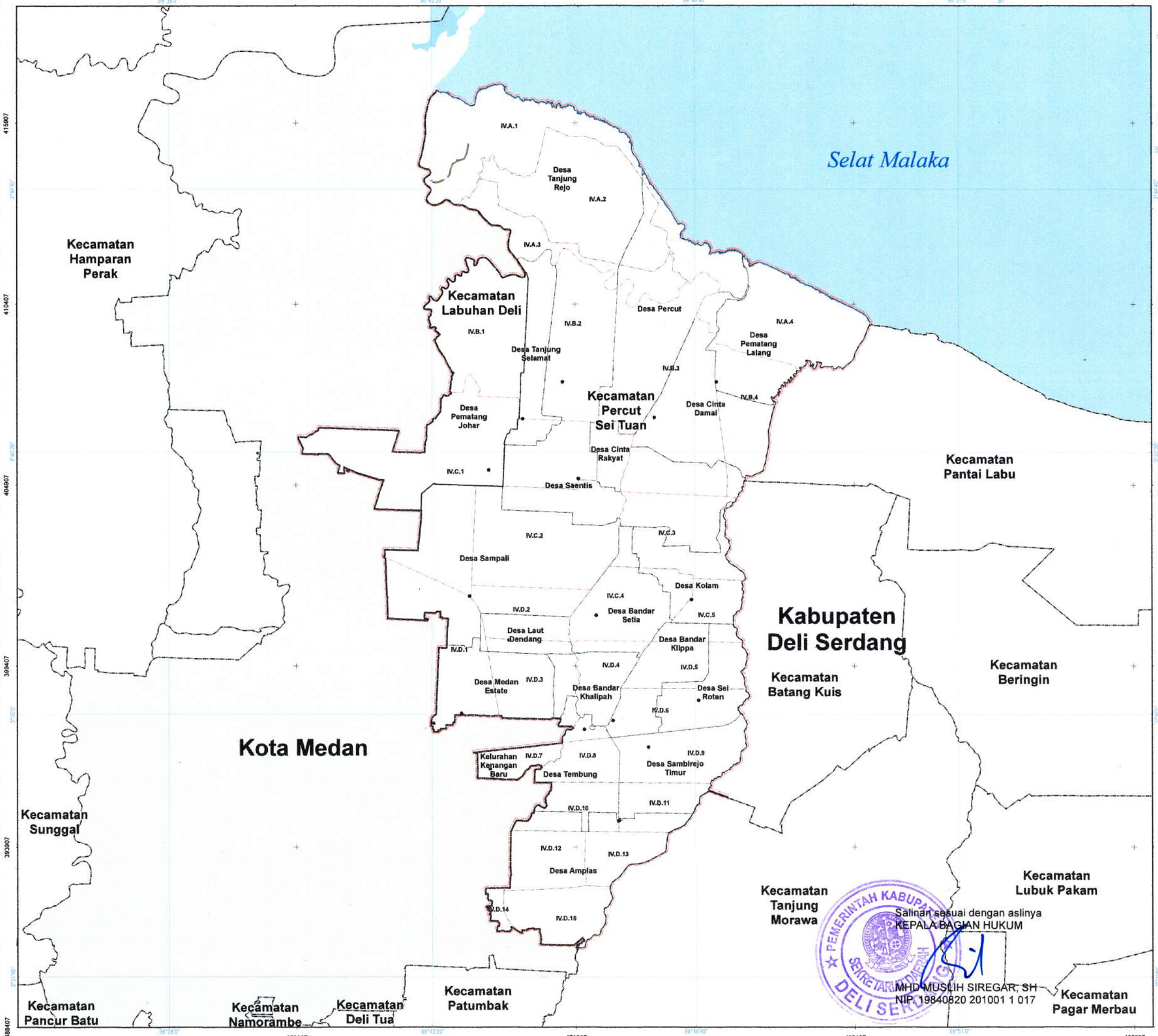

PEMERINTAH KABUPATEN DELI SERDANG
PROVINSI SUMATERA UTARA

LAMPIRAN IX.8
PERATURAN BUPATI DELI SERDANG
NOMOR 38 TAHUN 2024
TENTANG
RENCANA DETAIL TATA RUANG
KECAMATAN PERCUT SEI TUAN DAN KAWASAN INDUSTRI KECAMATAN LABUHAN DELI TAHUN 2024-2044

PETA KETENTUAN KHUSUS RENCANA POLA RUANG KAWASAN PERTAHANAN DAN KEAMANAN

U

SKALA : 1:55.000

0 0,75 1,5 3 4,5 Km

Proyeksi	: Universal Transverse Mercator
Sistem Grid	: Grid Geografis dan Grid UTM Zona 47 N
Datum Horizontal	: Datum WGS 1984
Datum Vertikal	: Geoid EGM 2008

DIAGRAM LOKASI

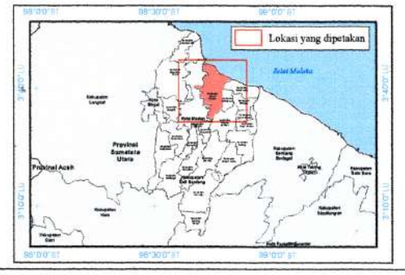

KETERANGAN :

Ibu Kota Pemerintahan
- Ibukota Kecamatan
- Ibukota Desa/Kelurahan

Perairan
- Garis Pantai

Batas Administrasi
- Batas Kabupaten/Kota
- Batas Kecamatan
- Batas Desa/Kelurahan

Batas Perencanaan
- Batas WP
- Batas SWP
- Batas Blok

RENCANA POLA RUANG
ZONA BUDI DAYA

Zona Hutan Produksi
- Hutan Produksi Terbatas

KETENTUAN KHUSUS
KAWASAN PERTAHANAN DAN KEAMANAN
- Ada

Penjelasan Kode Lokasi

WP
SWP
Blok
IV.A.1

SUMBER DATA DAN RIWAYAT PETA:
1. Peraturan Daerah Kabupaten Deli Serdang No. 01 Tahun 2021 tentang Rencana Tata Ruang Wilayah Kabupaten Deli Serdang Tahun 2021-2041
2. Citra Satelit Resolusi Tinggi (CSRT) WorldView -1 perekaman Tahun 2013-2019
3. Peta Dasar: Hasil Rekomendasi Badan Informasi Geospasial (BIG) Tahun 2023
4. Permendagri No. 86 Tahun 2022 Tentang Batas Daerah Kabupaten Deli Serdang dengan Kota Medan Provinsi Sumatera Utara
5. SK 6609/MENLHK-PKTL/KUH/PLA.2/10/2021 Tentang Peta Perkembangan Pengukuhan Kawasan Hutan Prov. Sumatera Utara
6. Hasil Analisis Tahun 2023

Catatan:
Peta ini bukan referensi resmi mengenai garis-garis batas administrasi

Salinan sesuai dengan aslinya
KEPALA BAGIAN HUKUM

MHD MUSLIH SIREGAR, SH
NIP. 19840820 201001 1 017

Mengetahui,
BUPATI DELI SERDANG

ttd

ASRI LUDIN TAMBUNAN