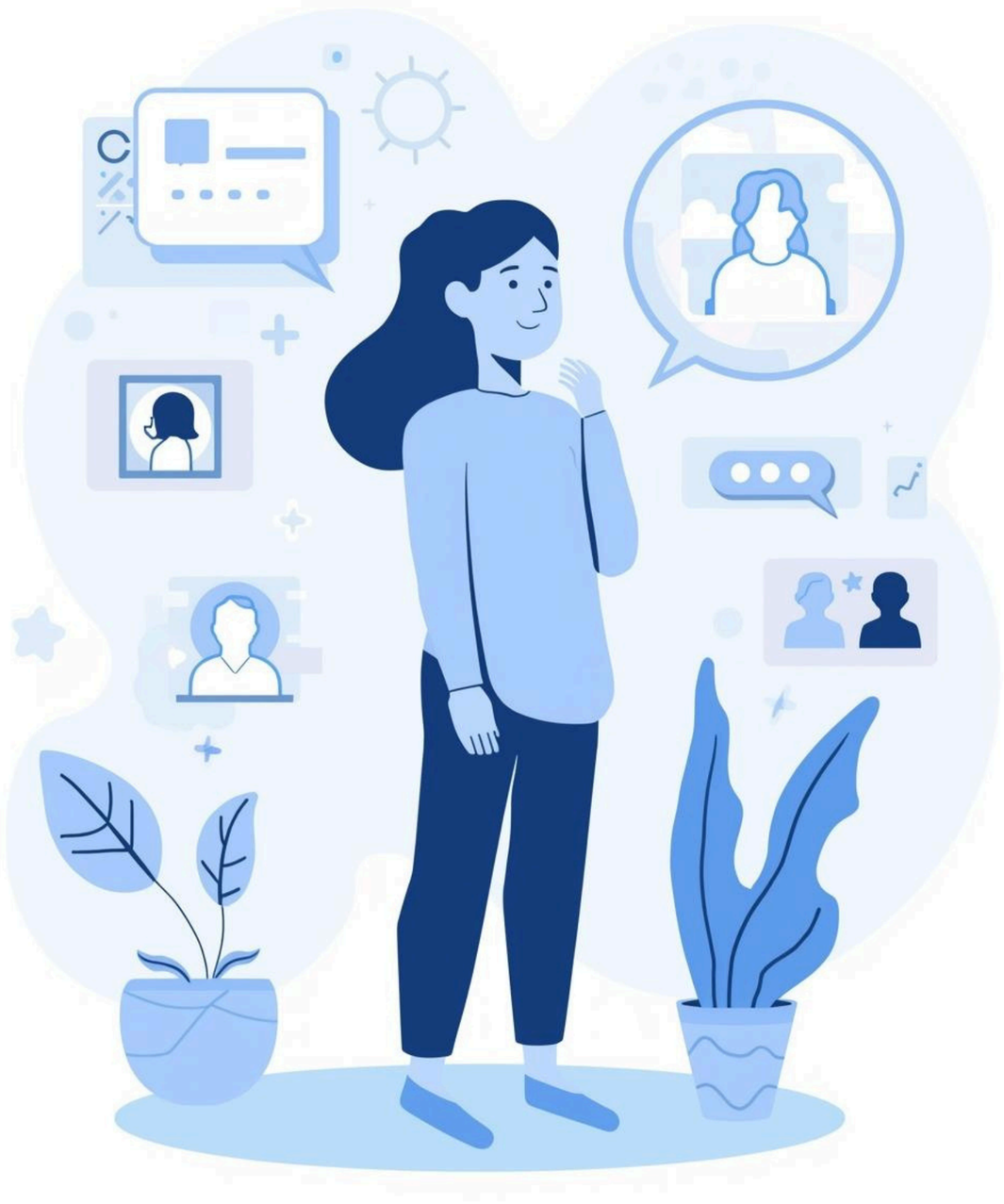

KEPRIBADIAN COMPLIANCE DAN KARAKTERISTIKNYA

PRESENTED BY

kelompok 4

anggota kelompok

HAFIZ

DIO

FAUZIAH

HANHAN

GISEL

M.HAFIZH

RIZKI FADLI

ACHILLES

Pengertian Compliance

Compliance adalah sikap atau perilaku seseorang yang cenderung patuh, mengikuti aturan, serta menuruti permintaan orang lain.
Dalam psikologi sosial, compliance berarti perubahan perilaku seseorang karena adanya permintaan atau tekanan dari orang lain, meskipun sebenarnya belum tentu sesuai dengan keinginannya sendiri.
Orang dengan tipe ini biasanya lebih memilih menurut daripada berdebat karena ingin menjaga hubungan baik dan menghindari konflik.

Compliance

Ciri-ciri Kepribadian Compliance

SOPAN DAN LEMBUT

Individu compliance biasanya berbicara dengan nada lembut dan penuh kesopanan.

TIDAK SUKA PERDEBATAN

Mereka cenderung menghindari konflik dan perdebatan yang dapat menimbulkan ketegangan.

LEBIH BANYAK MENDENGAR

Sering kali, mereka lebih memilih untuk mendengarkan daripada berbicara atau berargumen.

MUDAH SETUJU

Mereka sering kali setuju dengan pendapat orang lain untuk menjaga keharmonisan.

SERING MENGALAH

Mereka bersedia mengalah demi kedamaian, menghindari ketegangan dalam hubungan.

MUDAH MENYESUAIKAN DIRI

Individu ini bisa beradaptasi dengan mudah dalam situasi sosial yang berbeda.

Faktor Penyebab Compliance

KEINGINAN DITERIMA

Banyak individu cenderung mengikuti norma sosial untuk diterima dalam lingkungan sosial mereka.

TAKUT KONFLIK

Ketakutan akan pertikaian membuat mereka lebih memilih menghindari konflik dan berkompromi.

POLA ASUH

Pengasuhan yang menekankan kepatuhan dapat membentuk kepribadian compliance sejak dini.

KURANG PERCAYA DIRI

Individu dengan rasa percaya diri rendah seringkali mencari persetujuan dari orang lain.

TEKANAN SOSIAL

Tekanan dari teman atau otoritas dapat mendorong mereka untuk mematuhi permintaan.

KEBUTUHAN UNTUK HARMONISASI

Mereka berusaha menjaga hubungan baik dan harmoni dengan orang-orang di sekitar.

TOKOH DI DUNIA NYATA

MARCUS AURELIUS (KAISAR ROMAWI & FILSUF STOIK)

Sebagai kaisar, ia memiliki kekuasaan mutlak, namun ia memilih untuk patuh pada prinsip moral (Logos) dan kewajiban sebagai pemimpin. Ia tidak menggunakan kekuasaannya untuk sewenang-wenang, melainkan mendisiplinkan dirinya sendiri untuk selalu patuh pada aturan kebenaran dan keadilan.

TOKOH DI DUNIA NYATA

NEIL ARMSTRONG (ASTRONOT APOLLO 11)

Menjadi astronot NASA menuntut tingkat kepatuhan teknis yang ekstrem. Setiap detik dalam misi ruang angkasa diatur oleh protokol ketat. Armstrong dikenal sebagai pilot yang sangat tenang dan selalu mengikuti instruksi pusat kendali (Mission Control) dengan presisi milimeter.

TOKOH DI DUNIA NYATA

MOHAMMAD HATTA (BUNG HATTA)

Wakil Presiden pertama RI ini adalah simbol kepatuhan dan kedisiplinan tertinggi di Indonesia.

- Bentuk Compliance: Beliau sangat taat pada aturan administratif dan keuangan negara. Bung Hatta dikenal tidak pernah mau menggunakan fasilitas negara untuk kepentingan pribadi (bahkan untuk sekadar membayar tagihan air atau membeli sepatu idaman yang akhirnya tidak terbeli sampai wafat).
- Prinsip: Baginya, aturan adalah pagar yang menjaga moralitas seorang pemimpin

TOKOH DI DUNIA NYATA

MENGAPA MEREKA DISEBUT MEMILIKI PERILAKU COMPLIANCE?

1. Integritas: Mereka mengikuti aturan bukan karena takut dihukum, tapi karena yakin itu adalah hal yang benar.
2. Anti-Korupsi: Kepatuhan pada prosedur keuangan dan jabatan membuat mereka bersih dari penyalahgunaan kekuasaan.
3. Keteladanan: Mereka membuktikan bahwa mengikuti aturan (meski sulit) akan membawa dampak positif jangka panjang bagi institusi dan negara.

Di bidang yang kita pelajari (TJKT), meniru sikap mereka berarti kita harus selalu patuh pada SOP perakitan komputer atau konfigurasi jaringan agar tidak terjadi kerusakan alat yang merugikan perusahaan atau klien.

Contoh Kehidupan Sehari-hari

ATURAN SEKOLAH

Siswa yang compliance akan mengikuti aturan sekolah tanpa pernah membantah atau protes.

KEPUTUSAN KELOMPOK

Mereka cenderung menyetujui keputusan kelompok meskipun tidak sepenuhnya setuju dengan itu.

PERMINTAAN TEMAN

Orang dengan kepribadian ini sering menuruti permintaan teman agar tidak mengecewakan.

DIAM SAAT TIDAK SETUJU

Mereka lebih memilih diam saat tidak sepakat daripada terlibat dalam perdebatan.

MENGIKUTI TREN

Banyak yang mengikuti tren karena ajakan teman, meski tidak sesuai keinginan pribadi.

Kelebihan Kepribadian Compliance

MUDAH BEKERJA SAMA

Individu dengan kepribadian compliance cenderung **mendukung kolaborasi** dan bekerja dalam tim.
Mereka memfasilitasi hubungan yang harmonis, sehingga proyek dapat berjalan dengan **lebih lancar** dan efisien.

DISUKAI BANYAK ORANG

Sifat sopan dan tenang membuat mereka **menjadi teman yang baik** dan pilihan untuk bekerja sama.
Mereka sering kali dihargai karena kemampuan mereka untuk mendengarkan dan menghormati orang lain.

Kekurangan Kepribadian Compliance

KURANG TEGAS

Individu dengan kepribadian compliance sering kali **kesulitan untuk menunjukkan ketegasan**. Mereka mungkin merasa ragu untuk mengungkapkan pendapat atau permintaan, sehingga tidak mampu menetapkan batasan yang jelas.

SULIT MENGATAKAN TIDAK

Karena mengutamakan keharmonisan, mereka sering kali **mengabaikan kebutuhan pribadi** dan merasa tertekan ketika harus menolak permintaan orang lain, yang dapat menyebabkan ketidakpuasan dalam diri mereka.

Cara Menghadapi Orang Compliance

HARGAI PENDAPATNYA

Memberikan penghargaan pada pandangan mereka membantu menciptakan rasa saling menghormati dan aman.

BERI KESEMPATAN BICARA

Memberi mereka ruang untuk berbicara dapat meningkatkan kepercayaan diri dan rasa dihargai.

AJAK BERDISKUSI

Mengundang mereka untuk berdiskusi dapat memperkuat hubungan dan menunjukkan bahwa pendapatnya berarti.

JANGAN MEMANFAATKAN KEBAIKANNYA

Penting untuk tidak mengambil keuntungan dari sifat baik mereka agar tetap percaya diri.

DUKUNG AGAR PERCAYA DIRI

Mendorong mereka untuk mengungkapkan pendapatnya dapat membantu mengembangkan kemampuan berkomunikasi.

Kesimpulan

Kepribadian compliance mencerminkan individu yang **patuh dan harmonis**, menghindari konflik demi menjaga hubungan baik. Meskipun memiliki banyak kelebihan, keseimbangan sangat penting agar tidak dimanfaatkan.