男女共同
参画室
参画レター

SANKAKU LETTER

共に学び、共に働き、共に築く

MAR30
25
2018

【平成29年度　後期活動紹介】
・イクメン座談会
・ランチ交流会
・その他お知らせ

【平成 29 年度　後期活動紹介】

世田谷キャンパスの武蔵庵で車座になって行われました

経営システム工学科の森先生と
機械工学科の眞保先生に、イクボス代表
として、ご参加いただきました。

司会の鈴木先生

news

「働く」「暮らす」を考えよう Pj
「イクメン座談会」を実施しました。

12 月 18 日（月）、世田谷キャンパスにて、『第一回イクメン座談会』を開催しました。
これは、教職員の育児と仕事を両立するための悩みなどを共有し、活性化につなげていこうという試みで、現在子育てに携わる男女教職員 13 名と、イクボス代表として 2 名の学科長に参加いただきました。事前アンケートで皆さんからいただいた質問や相談内容をもとに活発な意見交換がなされました。

◆事前アンケート◆

1.育児比率は？	2.イクメン度は何点？	3.パパとお出かけは？	4.悩んでいることは？	5.パートナーに望むこと	6.聞いてみたいこと
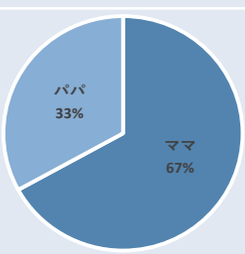	平均 43点 最高90点、最低10点でした	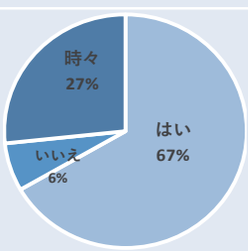	・お受験 ・叱り方 ・休日授業のときはどうしてる？ ・子供と接する時間が少ない ・圧倒的に奥さん任せ …など	・健康でいてほしい ・悩み事やして欲しい事を教えて ・叱るときは、自分が子供の頃を思い出して叱ってほしい ・二人で話し合う時間を作りたい ・これ以上望んだらバチが当たる …など	・育児と家事の両立バランス ・育児休業をした方の本音 ・おすすめお出かけスポット ・子供の職場訪問日があったらいいと思う？ ・イクメン奮闘記を聞きたい ・イクメンという呼び方どう思う？ …など

【イクメン座談会】こんな意見がでました！

■配偶者や家族が病気、子供も預けられない！授業どうしてますか？　⇨　止むを得ない場合、早めに判断し、休講にすることも必要
■子供との接し方、どうしてますか？　⇨　送り迎え、習い事の付き添いなどはママがメインなので、パパは入りづらい（ママ同士の派閥問題もあり、デリケート）
インターネットやゲームのルールは、親子間で早い時期に作るべし（例外を作らない）
■妻に家庭を任せっぱなし。夫婦間を円滑にするには？　⇨　大学は一般の企業と勤務体制が異なるため、仕事の理解をしてもらう工夫が必要（Google カレンダーで予定共有）
■休日授業等の出勤に伴うあれこれ、どうしてますか？　⇨　緊急サポート先を予め調べておくことや、話し合うことが必要
家族の行事等で休みたい日もある。補講にするなど、融通を効かせることができればよい

【総括】◇週末子供と一緒に遊ぶだけでなく、非常時に夫がどれくらい対応できるかというのが、本当のイクメンの課題ではないか。
◇職場もそれを理解し、サポートしていく必要がある。

参加した皆さんからは、『教職員間の情報共有や意見交換として貴重な機会になった』『身近な職場内に同じ悩みを抱えている人がいることがわかってよかった』『「イクボス」の先生方にご出席いただきお話を伺えたのは印象的だった』等のご感想をいただきました。
また、『イクメンにとどまらず、仕事をしつつの介護、働くママ、など様々なテーマの座談会を開催できたらよいのでは』『もっと少人数で』というご提案もいただきました。
いただいた意見を参考に、また来年度以降、このような取り組みを実施していきたいと思います。ご参加いただいた皆さん、ありがとうございました。

EVENT

女性研究者＋アクション Pj
各キャンパスでランチ交流会を実施しました。

それぞれのキャンパスの特色があらわれた交流会となりました。

11/14(月）世田谷ｷｬﾝﾊﾟｽ

司会の伊東先生

■参加者：教職員 7 名　学生 2 名　計 9 名
■伊東先生のパワーポイント『Enjoy ！？技術屋人生』をもとに、技術者を目指す時の心構えや、仕事と家庭の両立のアイデア等について、意見交換、質問等を行いました。
参加した学生からは、伊東先生の時間捻出術や、やり遂げる力にとても勇気づけられたとの声が聞かれました。

12/21(木）等々力ｷｬﾝﾊﾟｽ

■参加者：教職員 7 名　学生 2 名　計 9 名
■内藤先生のパワーポイント『子育て支援をめぐる動き』をもとに、変わりゆく子育て事情、等々力キャンパスの特色、キャンパス間の差異、（トイレの設置数について、男女比が逆転している等々力と世田谷とでは真逆の現象が起きている）、相互理解の大切さなどについて意見交換を行いました。終了後、ぴっぴの見学も行いました。

司会の内藤先生

1/16（火）横浜ｷｬﾝﾊﾟｽ

司会の中村先生

■参加者：教職員 14 名　学生 9 名　計 23 名
■中村先生のパワーポイント『研究者ってどんな仕事ですか？』をもとに、学生時代のエピソード、研究者の道を選んでよかったと思うのはどんな時か、教員の大変さ等、参加教員から話を聞いた後、意見交換、質問等を行いました。
「先生はいつ休んでいるのか」という鋭い質問も。また、横浜キャンパスでは、会場を食堂にして、オープンな状態にしたことで、飛び入り参加もある大変盛況な会となりました。

TOPICS

「女性卒業生　卒業後の活躍レポート 2018」
「男女共同参画用語カレンダー」を発行

昨年夏、本学を卒業した女性を対象に実施したアンケート調査の結果をまとめたレポートと、男女共同参画に関する用語を掲載した、四月始まりのオリジナルカレンダーが完成致しました。
ご要望があれば、必要数をお届けいたしますので、男女共同室までお気軽にお問合せください。

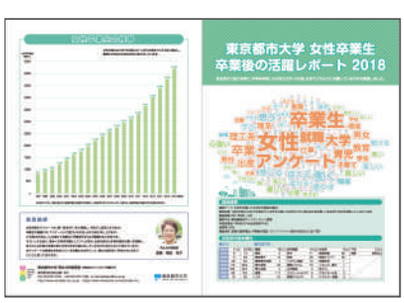

男女共同参画室（世田谷キャンパス　2号館2階）
〒158-8557 東京都世田谷区玉堤1-28-1
TEL. 03-5707-0104　FAX. 03-5707-1289　E-mail. sankaku@tcu.ac.jp
http://www.sankaku.tcu.ac.jp/　https://www.facebook.com/sankaku.tcu