ŠAMNU AZUZI

Тематический каталог / Thematic Catalogue

Темы T1–T20 · Опера в пяти актах

Либретто / Libretto: Acts I–V (Georgian)

Джаба Ткемаладзе / Jaba Tkemaladze

T1 — ცინცქარო (ჰარმ.) / Tsintskaro (Harmony)

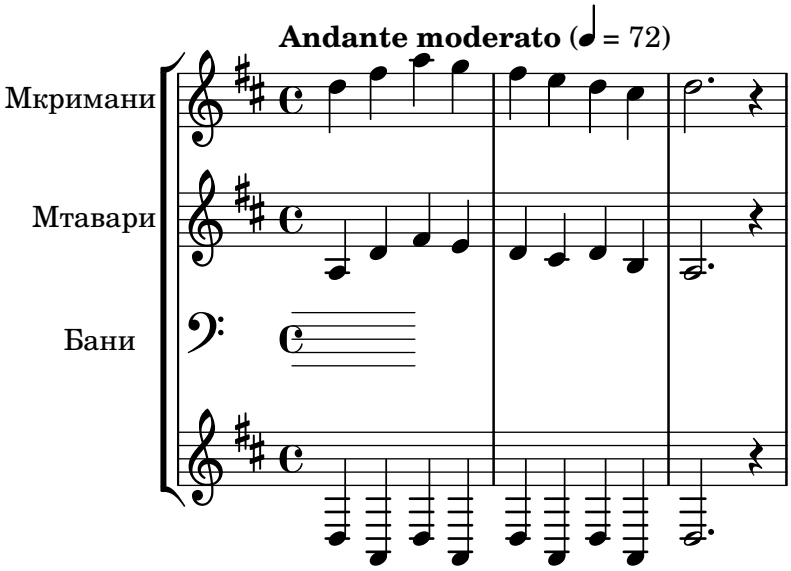

© 2026 Jaba Tkemaladze

ŠAMNU AZUZI

Тематический каталог / Thematic Catalogue

Темы T1–T20 · Опера в пяти актах

Либретто / Libretto: Acts I–V (Georgian) Джаба Ткемаладзе / Jaba Tkemaladze

T2 — ცინცქარო (დის.) / Tsintskaro (Dissonance)

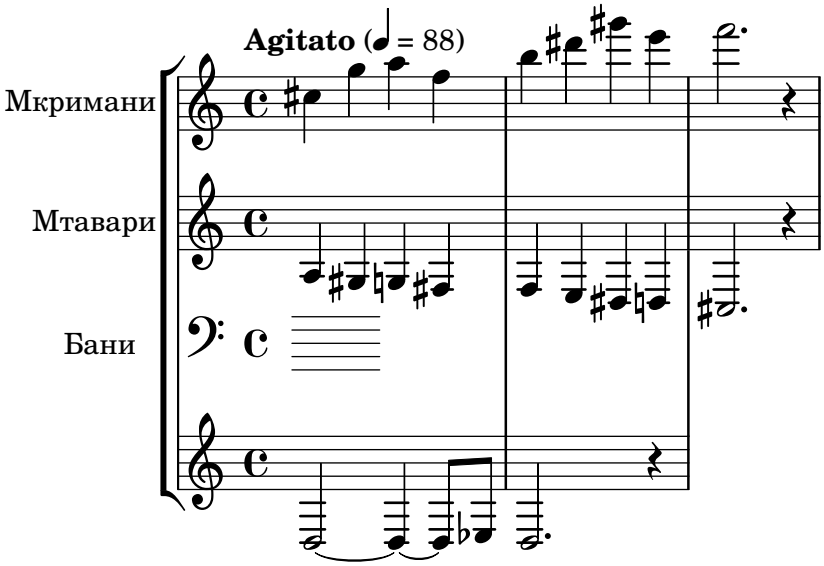

© 2026 Jaba Tkemaladze

ŠAMNU AZUZI

Тематический каталог / Thematic Catalogue

Темы T1–T20 · Опера в пяти актах

Либретто / Libretto: Acts I–V (Georgian) Джаба Ткемаладзе / Jaba Tkemaladze

T3 — ალილო / Alilo

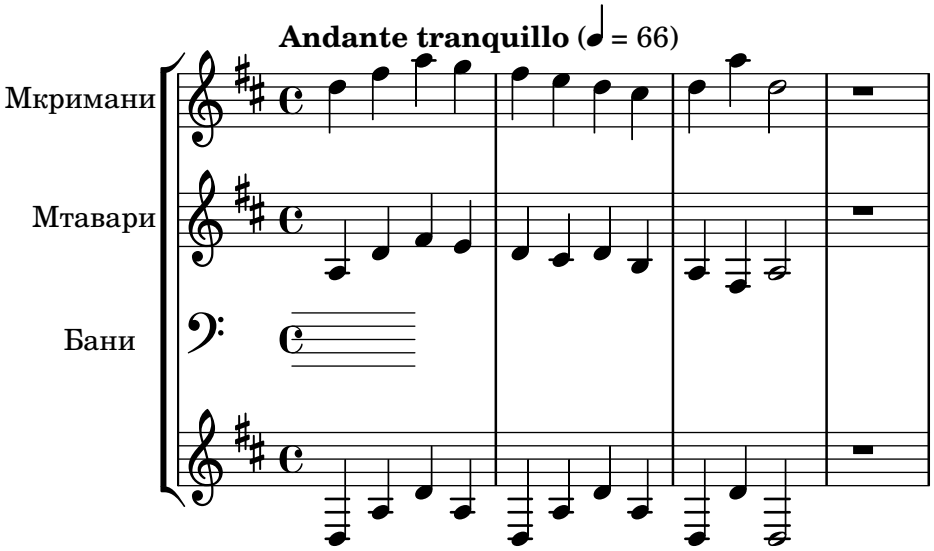

© 2026 Jaba Tkemaladze

ŠAMNU AZUZI

Тематический каталог / Thematic Catalogue

Темы T1–T20 · Опера в пяти актах

Либретто / Libretto: Acts I–V (Georgian) Джаба Ткемаладзе / Jaba Tkemaladze

T4 — ზარი (სუფთა) / Zari (Pure) — Ламури

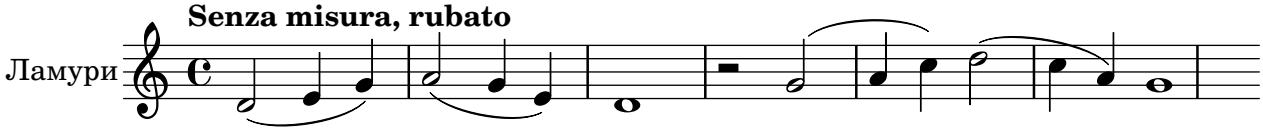

© 2026 Jaba Tkemaladze

ŠAMNU AZUZI

Тематический каталог / Thematic Catalogue

Темы T1–T20 · Опера в пяти актах

Либретто / Libretto: Acts I–V (Georgian)
T5 — ზარი (ტრ.) / Zari (Transformation)

Джаба Ткемаладзе / Jaba Tkemaladze

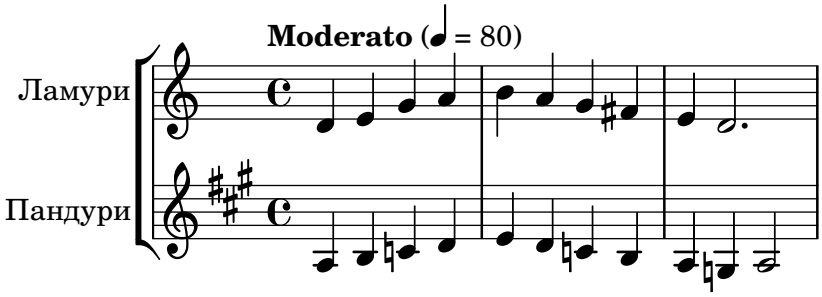

© 2026 Jaba Tkemaladze

ŠAMNU AZUZI

Тематический каталог / Thematic Catalogue

Темы T1–T20 · Опера в пяти актах

Либретто / Libretto: Acts I–V (Georgian) Джаба Ткемаладзе / Jaba Tkemaladze

T6 — ვირიშხაუ / Virishkhau — Смерть Энкиду

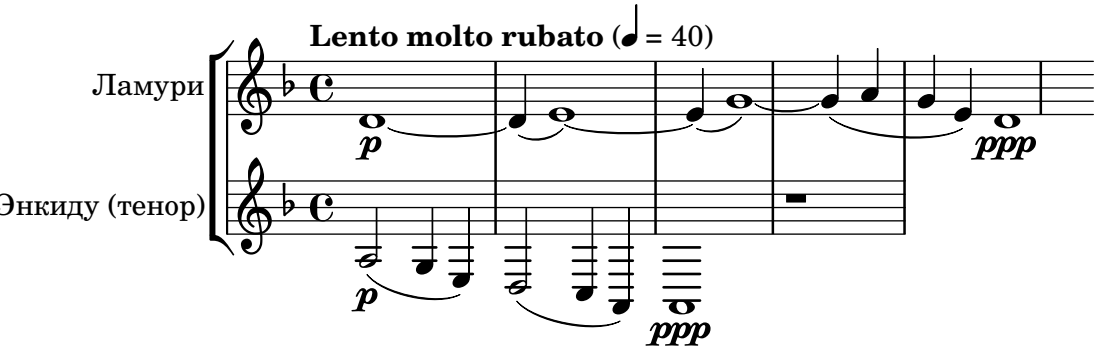

© 2026 Jaba Tkemaladze

ŠAMNU AZUZI

Тематический каталог / Thematic Catalogue

Темы T1–T20 · Опера в пяти актах

Либретто / Libretto: Acts I–V (Georgian) Джаба Ткемаладзе / Jaba Tkemaladze

T7 — ნანა / Nana — Нинсун, колыбельная

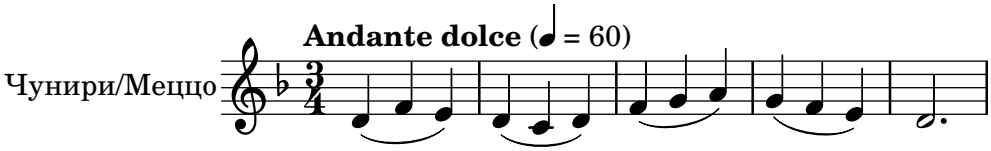

© 2026 Jaba Tkemaladze

ŠAMNU AZUZI

Тематический каталог / Thematic Catalogue

Темы T1–T20 · Опера в пяти актах

Либретто / Libretto: Acts I–V (Georgian) Джаба Ткемаладзе / Jaba Tkemaladze

T8 — მზე მიხვდა / Mze Mikhvda — пророчество

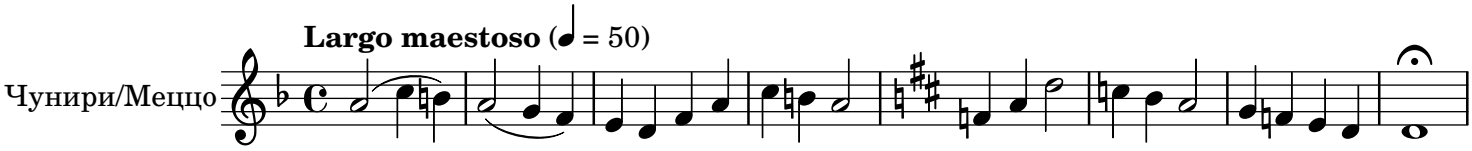

© 2026 Jaba Tkemaladze

ŠAMNU AZUZI

Тематический каталог / Thematic Catalogue

Темы T1–T20 · Опера в пяти актах

Либретто / Libretto: Acts I–V (Georgian) Джаба Ткемаладзе / Jaba Tkemaladze

T9 — ოდოია / Odoia — Нинсун, ритуал

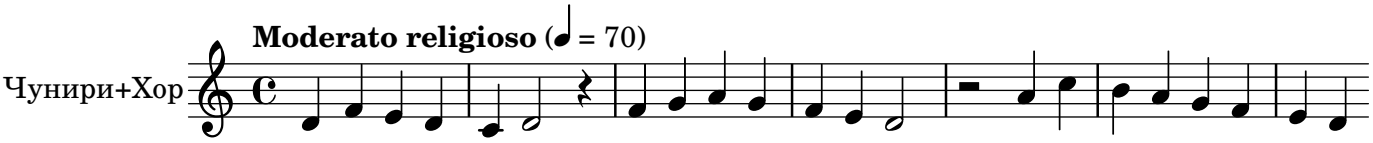

© 2026 Jaba Tkemaladze

ŠAMNU AZUZI

Тематический каталог / Thematic Catalogue

Темы T1–T20 · Опера в пяти актах

Либретто / Libretto: Acts I–V (Georgian) Джаба Ткемаладзе / Jaba Tkemaladze

T10 — სამკურაო / Samkurao — Нинсун, плач

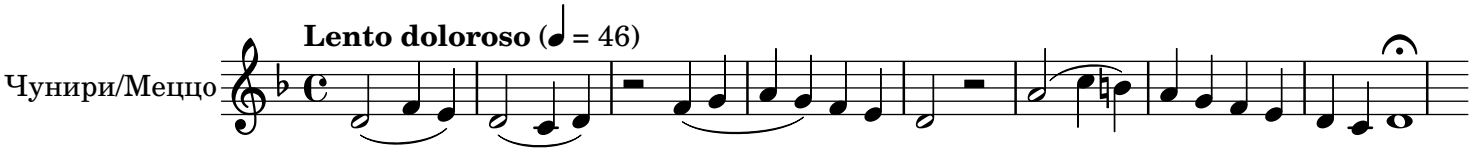

© 2026 Jaba Tkemaladze

ŠAMNU AZUZI

Тематический каталог / Thematic Catalogue

Темы T1–T20 · Опера в пяти актах

Либретто / Libretto: Acts I–V (Georgian) Джаба Ткемаладзе / Jaba Tkemaladze

T11 — ლილე / Lile — финал, женский хор

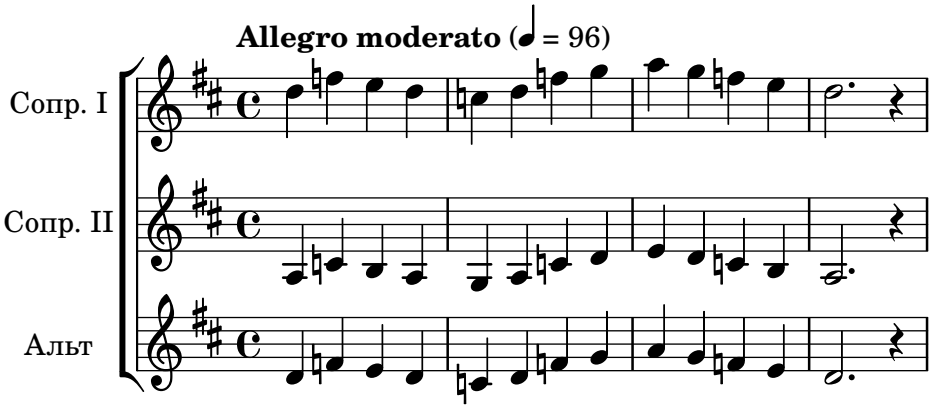

© 2026 Jaba Tkemaladze

ŠAMNU AZUZI

Тематический каталог / Thematic Catalogue

Темы T1–T20 · Опера в пяти актах

Либретто / Libretto: Acts I–V (Georgian) Джаба Ткемаладзе / Jaba Tkemaladze

T12 — მთიულური / Mtiuluri — Шамхат, 5/8

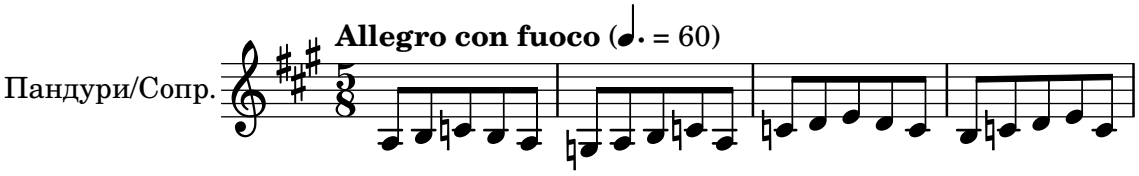

© 2026 Jaba Tkemaladze

ŠAMNU AZUZI

Тематический каталог / Thematic Catalogue

Темы T1–T20 · Опера в пяти актах

Либретто / Libretto: Acts I–V (Georgian) Джаба Ткемаладзе / Jaba Tkemaladze

T13 — განდაგანა / Gandagana — дуэт Шамхат+Энкиду

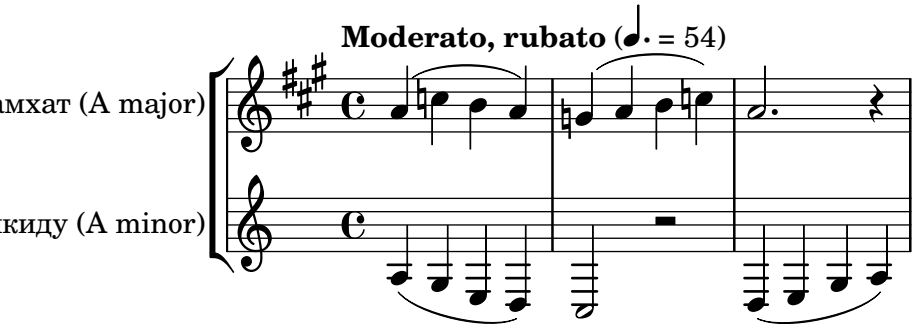

© 2026 Jaba Tkemaladze

ŠAMNU AZUZI

Тематический каталог / Thematic Catalogue

Темы T1–T20 · Опера в пяти актах

Либретто / Libretto: Acts I–V (Georgian) Джаба Ткемаладзе / Jaba Tkemaladze

T14 — Shamhat's Curse — сопрано a cappella

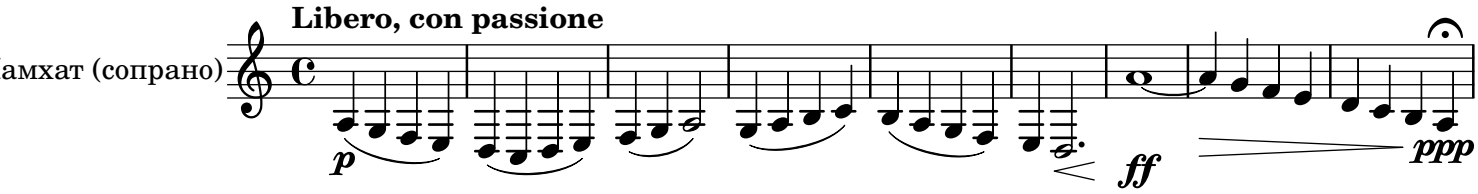

© 2026 Jaba Tkemaladze

ŠAMNU AZUZI

Тематический каталог / Thematic Catalogue

Темы T1–T20 · Опера в пяти актах

Либретто / Libretto: Acts I–V (Georgian) Джаба Ткемаладзе / Jaba Tkemaladze

T15 — ხასანბეგ. / Khasanbegura — 5/8 боевая

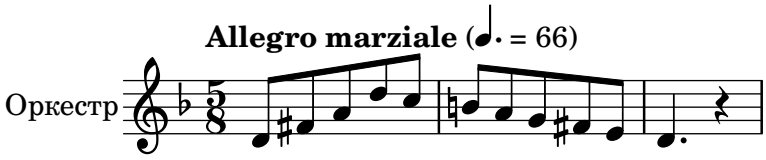

© 2026 Jaba Tkemaladze

ŠAMNU AZUZI

Тематический каталог / Thematic Catalogue

Темы T1–T20 · Опера в пяти актах

Либретто / Libretto: Acts I–V (Georgian) Джаба Ткемаладзе / Jaba Tkemaladze

T16 — ბ-ბ. / Beri-Berikoba — хор горожан

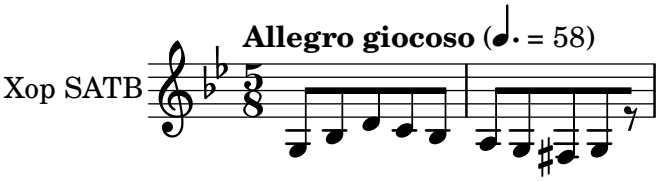

© 2026 Jaba Tkemaladze

ŠAMNU AZUZI

Тематический каталог / Thematic Catalogue

Темы T1–T20 · Опера в пяти актах

Либретто / Libretto: Acts I–V (Georgian) Джаба Ткемаладзе / Jaba Tkemaladze

T17 — მრავ. / Mravalzhamier — торжество

© 2026 Jaba Tkemaladze

ŠAMNU AZUZI

Тематический каталог / Thematic Catalogue

Темы T1–T20 · Опера в пяти актах

Либретто / Libretto: Acts I–V (Georgian) Джаба Ткемаладзе / Jaba Tkemaladze

T18 — რეხვ. / Rekhviashi — мужской хор

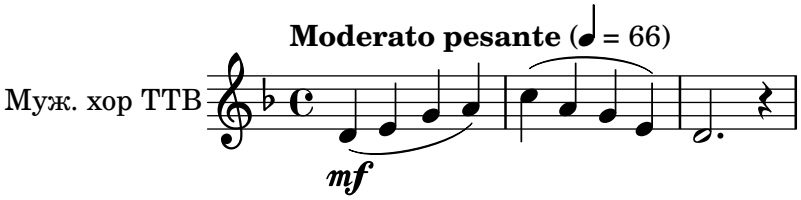

© 2026 Jaba Tkemaladze

ŠAMNU AZUZI

Тематический каталог / Thematic Catalogue

Темы T1–T20 · Опера в пяти актах

Либретто / Libretto: Acts I–V (Georgian) Джаба Ткемаладзе / Jaba Tkemaladze

T19 — Humbaba — хроматический спуск

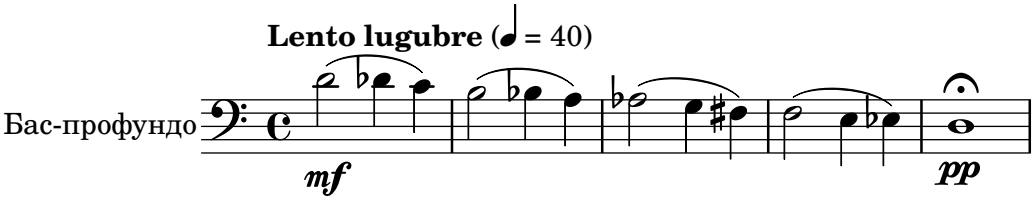

© 2026 Jaba Tkemaladze

ŠAMNU AZUZI

Тематический каталог / Thematic Catalogue

Темы T1–T20 · Опера в пяти актах

Либретто / Libretto: Acts I–V (Georgian) Джаба Ткемаладзе / Jaba Tkemaladze

T20 — ჩაკრ. / Chakrulo — 7/8 ложный триумф

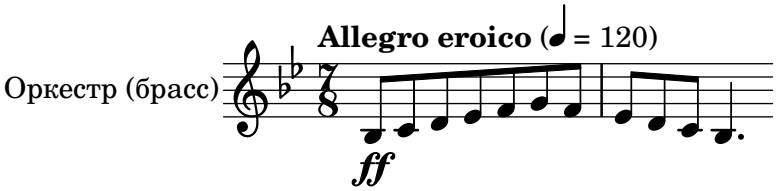

© 2026 Jaba Tkemaladze