X02-K-03.01
SOUFFLANTE DU SECHEUR DE REACTIVATION
DRIER REACTIVATION BLOWER
DEBIT NOMINALE : 21935 Nm³ /h : RATED FLOW
PRESSION DIFFERENTIELLE : 3.9 BAR : DIFFERENTIAL PRESSURE

X02-G-03.14
SEPARATEUR DU SECHEUR DE REACTIVATION
DRIER REACTIVATION SEPARATOR
650 DIA x 2500 T/T
PRESSION NOMINALE : 49.7 BARG : DESIGN PRESSURE
TEMP. NOMINALE : 290°C : DESIGN TEMP.

X02-E-03.15
REFROIDISSEUR DU SECHEUR DE REACTIVATION
DRIER REACTIVATION COOLER
CAPACITE : 3209 kW : CAPACITY
PRESSION NOMINALE : 49.7 BARG : DESIGN PRESSURE
TEMP. NOMINALE : 310°C : DESIGN TEMP.

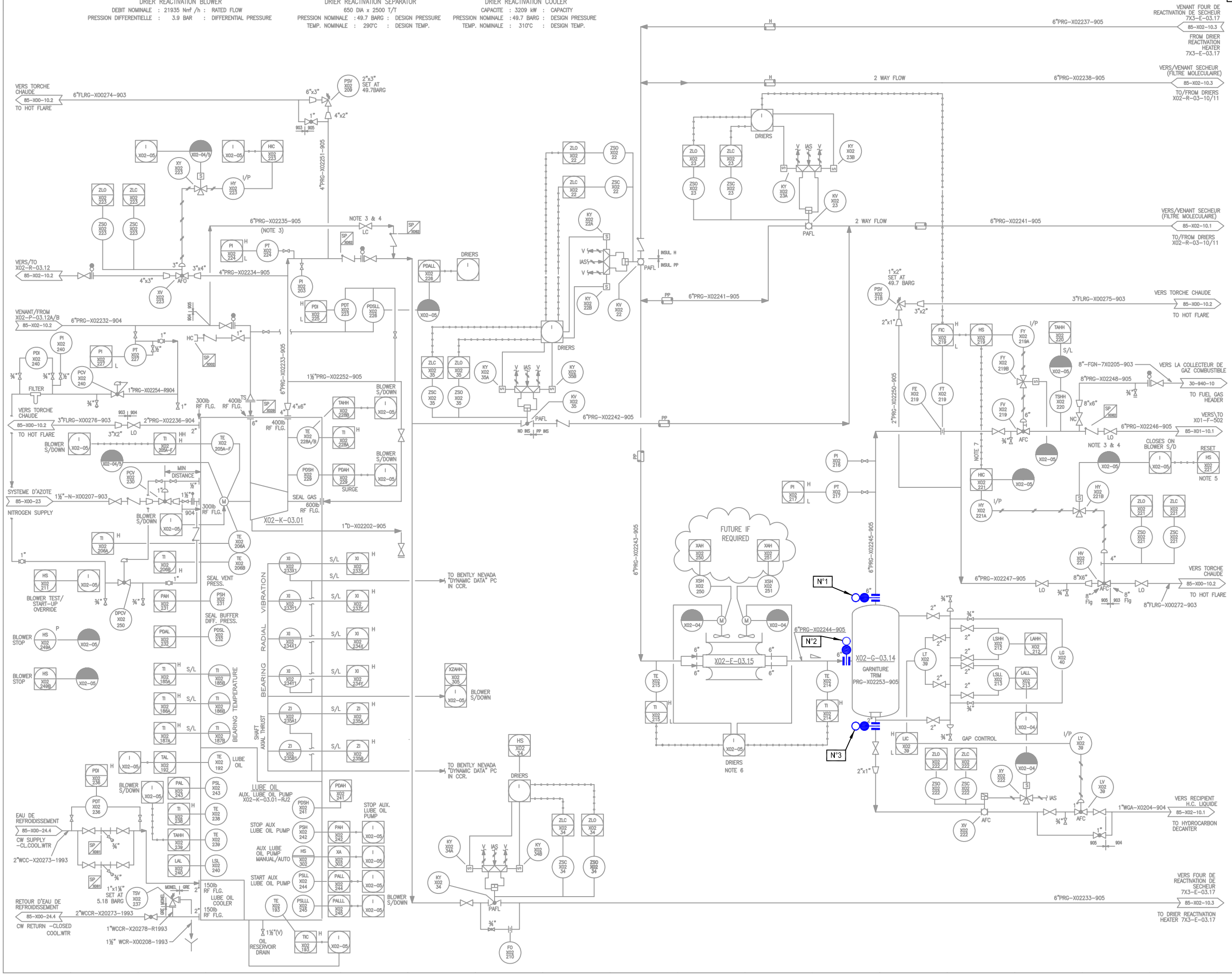

LISTE DES BRIDES D'ISOLEMENT

Brides N°	Localisation du plan de bride	N° de ligne	Spec.	Diam. de la bride	Observation
1	Sortie gaz vers F-502	6"PRG-X02245	905	6"	
2	Entrée gaz vers G-03.14	6"PRG-X02244	905	6"	
3	Sortie G-03.14 vers Décanteur	1"WGA-X0204	904	2"	

PLAN DE REFERENCE

P&ID 85-X02-10.4

REV.	DATE	REVISION	BY	CHK	OPTO SUPV	GESTN ENGIN	PROJ MGR	CLIENT
0	05-07-2012	EMIS POUR INSTALLATION	B.Y					

ECHELLE / SCALE: NONE — ETABLI / DRAWN: B.YETTOU — VERIFIE / CHECKED:

S O N A T R A C H
ALGERIE

SONATRACH UNITE DE GNL — SONATRACH LNG PLANT
RENOVATION COMPLEXE GL1.Z — GL1.Z RENOVATION
BETHIOUA, ALGERIE — BETHIOUA, ALGERIA

PROCEDURE DE MISE SOUS JOINT PLEINS DU BALLON XO2-G-03.14

JOB N°	DRAWING N°	REV.
T-1087	DS X02-G-03.14	0

PROCEDURE DE MISE SOUS JOINTS PLEINS DU BALLON (X02-G-03.14) POUR TRAVAUX & INSPECTION

Bride N°	Localisation du plan de bride	N° de Ligne	Spécification des brides	Dimensions des brides	Épaisseurs des brides	Observations	P&ID N°
1	Sortie gaz vers F-502	6''PRG-X02245	905	6''			DS X02-G-03.14 Rév 0
2	Entrée gaz vers E-03.15	6''PRG-X02244	905	6''			DS X02-G-03.14 Rév 0
3	Sortie G-03.14 vers Décanteur	1"WGA-X0204	904	2''			DS X02-G-03.14 Rév 0

	DATE	SIGNATURE
DEPARTEMENT TECHNIQUE	05/05/2014	
DEPARTEMENT PRODUCTION	10/05/14	