Лабораторная работа

Номер 3

Кобзев Д. К.

Содержание

1 Цель работы **5**

2 Выполнение лабораторной работы **6**

3 Выводы **15**

Список литературы **16**

Список иллюстраций

2.1 Физические устройства сети с номерами портов (Layer 1) 6
2.2 Схема VLAN сети (Layer 2) 7
2.3 Схема маршрутизации сети (Layer 3) 8
2.4 Таблица VLAN 8
2.5 Таблица IP 9
2.6 Таблица портов 10
2.7 Регламент выделения ip-адресов (для сети класса C) 10
2.8 Схема маршрутизации сети (Layer 3) для сети 172.16.0.0/12 11
2.9 Таблица IP для сети 172.16.0.0/12 12
2.10 Схема маршрутизации сети (Layer 3) для сети 192.168.0.0/16 13
2.11 Таблица IP для сети 192.168.0.0/16 14

Список таблиц

1 Цель работы

Целью данной работы является ознакомление с принципами планирования локальной сети организации.

2 Выполнение лабораторной работы

Используя графический редактор Dia, повторяем схемы L1, L2, L3, а также сопутствующие им таблицы VLAN, IP-адресов и портов подключения оборудования планируемой сети (Рис. 1.1), (Рис. 1.2), (Рис. 1.3), (Рис. 1.4), (Рис. 1.5), (Рис. 1.6), (Рис. 1.7).

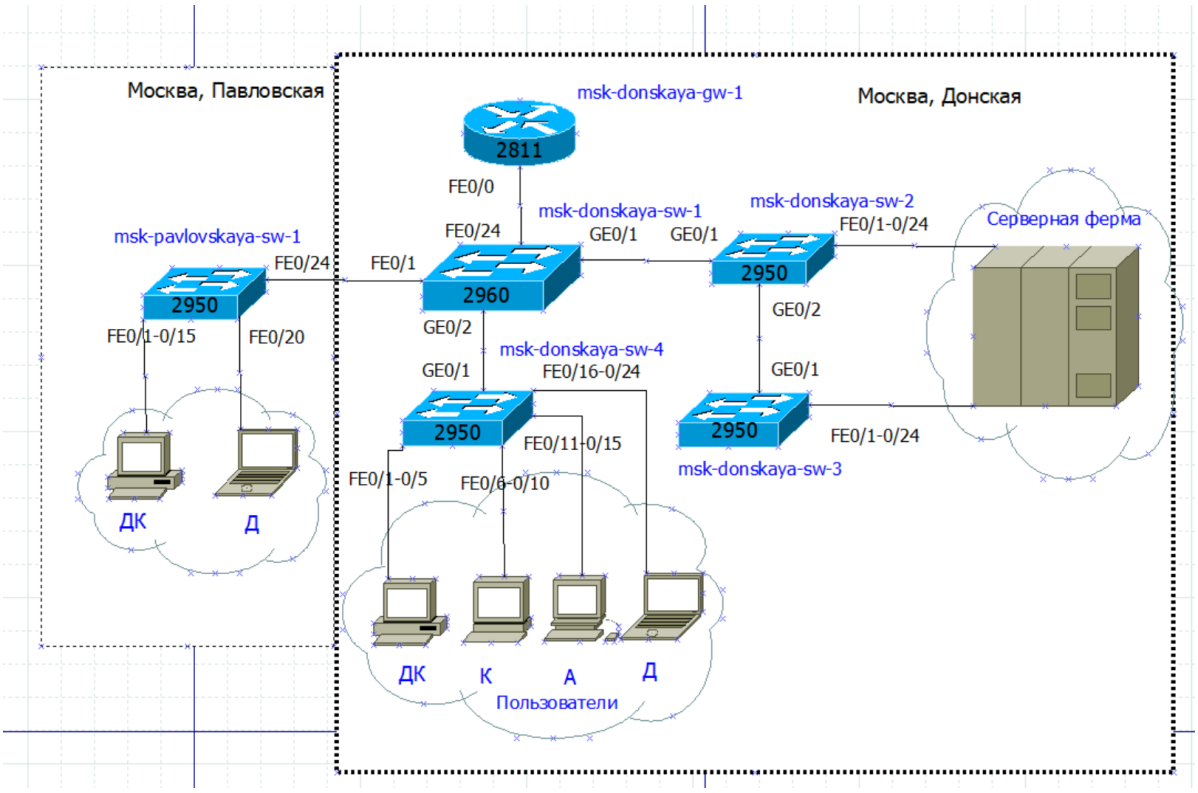

Рис. 2.1: Физические устройства сети с номерами портов (Layer 1)

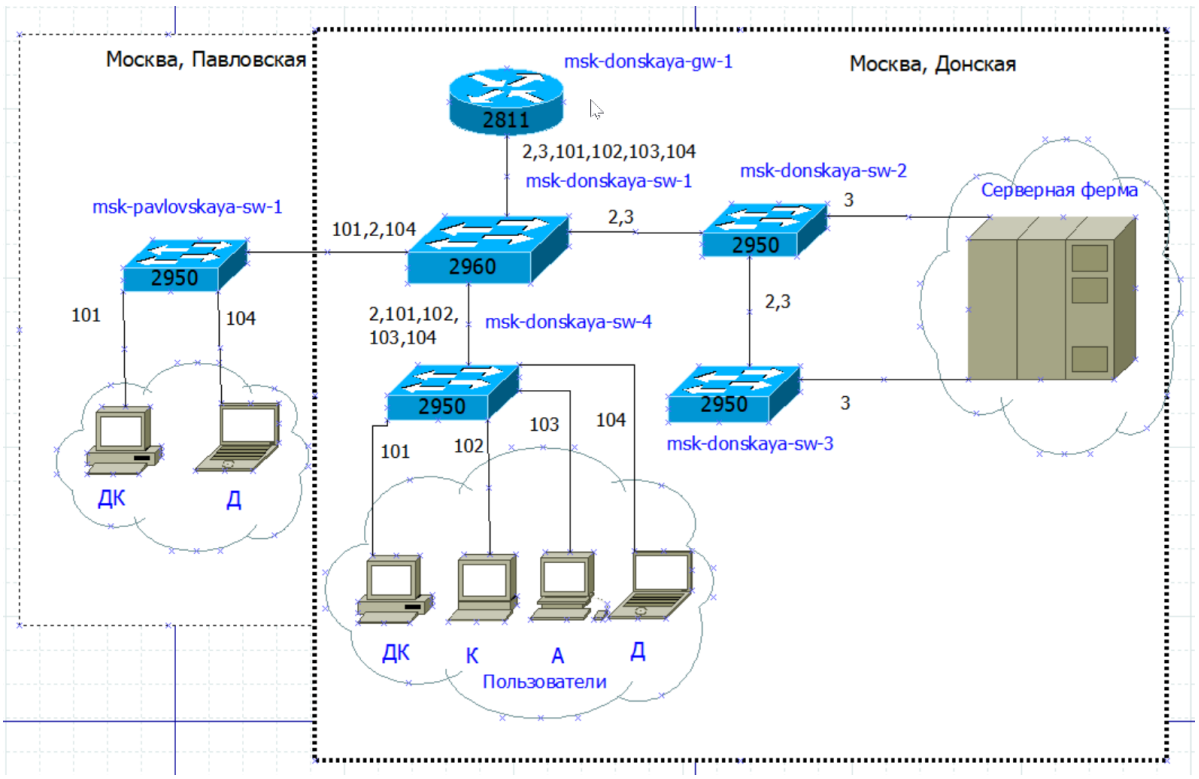

Рис. 2.2: Схема VLAN сети (Layer 2)

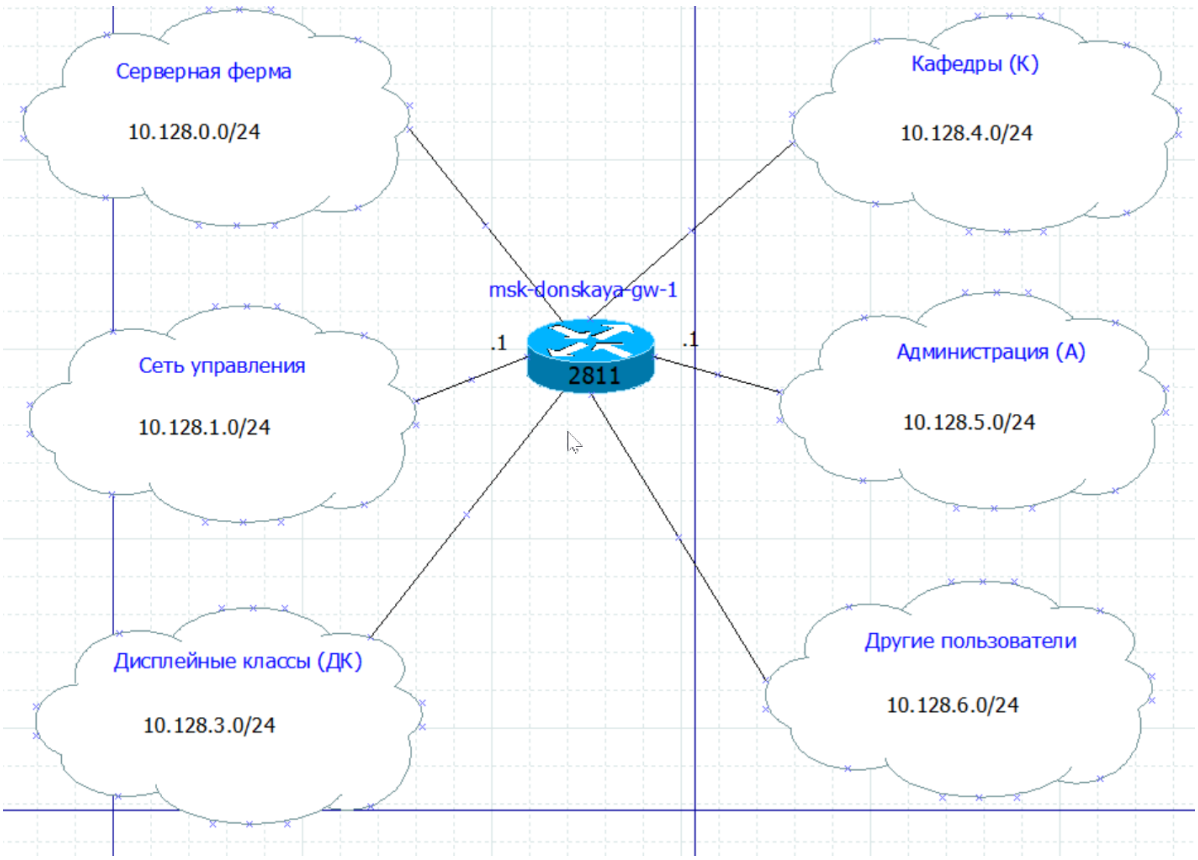

Рис. 2.3: Схема маршрутизации сети (Layer 3)

	Таблица VLAN	
№ VLAN	Имя VLAN	Примечание
1	default	Не используется
2	management	Для управления устройствами
3	servers	Для серверной фермы
4-100		Зарезервировано
101	dk	Дисплейные классы (ДК)
102	departments	Кафедры
103	adm	Администрация
104	other	Для других пользователей

Рис. 2.4: Таблица VLAN

	Таблица IP	
IP-адреса	Примечение	VLAN
10.128.0.0/16	Вся сеть	
10.128.0.0/24	Серверная ферма	3
10.128.0.1	Шлюз	
10.128.0.2	Web	
10.128.0.3	File	
10.128.0.4	Mail	
10.128.0.5	Dns	
10.128.0.6-10.128.0.254	Зарезервировано	
10.128.1.0/24	Управление	2
10.128.1.1	Шлюз	
10.128.1.2	msk-donskaya-sw-1	
10.128.1.3	msk-donskaya-sw-2	
10.128.1.4	msk-donskaya-sw-3	
10.128.1.5	msk-donskaya-sw-4	
10.128.1.6	msk-pavlovskaya-sw-1	
10.128.1.7-10.128.1.254	Зарезервировано	
10.128.2.0/24	Сеть Point-to-Point	
10.128.2.1	Шлюз	
10.128.2.2-10.128.2.254	Зарезервировано	
10.128.3.0/24	Дисплейные классы (ДК)	101
10.128.3.1	Шлюз	
10.128.3.2-10.128.3.254	Пул для пользователей	
10.128.4.0/24	Кафедры (К)	102
10.128.4.1	Шлюз	
10.128.4.2-10.128.4.254	Пул для пользователей	
10.128.5.0/24	Администрация (А)	103
10.128.5.1	Шлюз	
10.128.5.2-10.128.5.254	Пул для пользователей	
10.128.6.0/24	Другие пользователи (Д)	104
10.128.6.1	Шлюз	
10.128.6.2-10.128.6.254	Пул для пользователей	

Рис. 2.5: Таблица IP

	Таблица портов			
Устройство	Порт	Примечание	Access VLAN	Trunk VLAN
msk-donskaya-gw-1	f0/1	UpLink		
	f0/0	msk-donskaya-sw-1		2, 3, 101, 102, 103, 104
msk-donskaya-sw-1	f0/24	msk-donskaya-gw-1		2, 3, 101, 102, 103, 104
	g0/1	msk-donskaya-sw-2		2, 3
	g0/2	msk-donskaya-sw-4		2, 101, 102, 103, 104
	f0/1	msk-pavlovskaya-sw-1		2, 101, 104
msk-donskaya-sw-2	g0/1	msk-donskaya-sw-1		2, 3
	g0/2	msk-donskaya-sw-3		2, 3
	f0/1	Web-server	3	
	f0/2	File-server	3	
msk-donskaya-sw-3	g0/1	msk-donskaya-sw-2		2, 3
	f0/1	Mail-server	3	
	f0/2	Dns-server	3	
msk-donskaya-sw-4	g0/1	msk-donskaya-sw-1		2, 101, 102, 103, 104
	f0/1-f0/5	dk	101	
	f0/6-f0/10	departments	102	
	f0/11-f0/15	adm	103	
	f0/16-f0/24	other	104	
msk-pavlovskaya-sw-1	f0/24	msk-donskaya-sw-1		2, 101, 104
	f0/1-f0/5	dk	101	
	f0/20	other	104	

Рис. 2.6: Таблица портов

	Регламент выделения ip-адресов (для сети класса C)
IP-адреса	Назначение
1	Шлюз
фев.19	Сетевое оборудование
20-29	Серверы
30-199	Компьютеры, DHCP
200-219	Компьютеры, Static
220-229	Принтеры
230-254	Резерв

Рис. 2.7: Регламент выделения ip-адресов (для сети класса C)

Делаем аналогичный план адресного пространства для сетей 172.16.0.0/12 и 192.168.0.0/16 с соответствующими схемами сети и сопутствующей таблицей IP-адресов (Рис. 1.8), (Рис. 1.9), (Рис. 1.10), (Рис. 1.11).

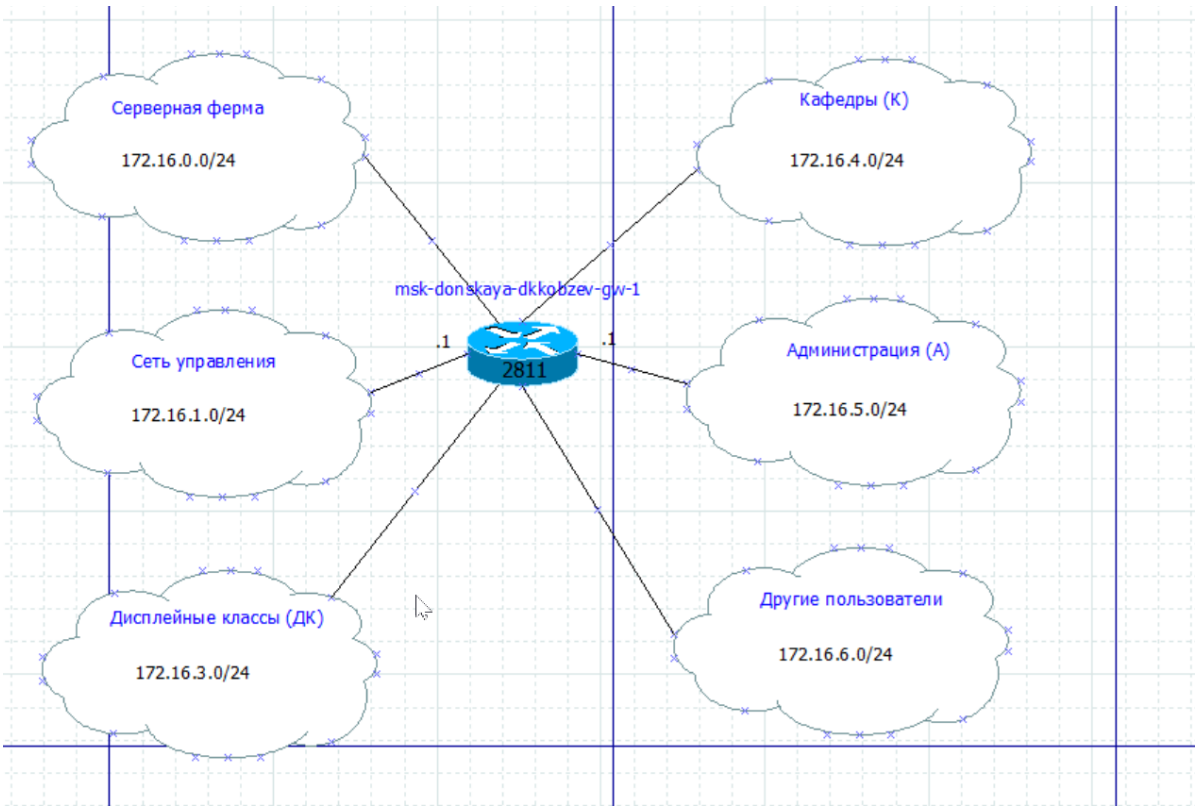

Рис. 2.8: Схема маршрутизации сети (Layer 3) для сети 172.16.0.0/12

	Таблица IP	
IP-адреса	Примечение	VLAN
172.16.0.0/12	Вся сеть	
172.16.0.0/24	Серверная ферма	3
172.16.0.1	Шлюз	
172.16.0.2	Web	
172.16.0.3	File	
172.16.0.4	Mail	
172.16.0.5	Dns	
172.16.0.6-172.16.0.254	Зарезервировано	
172.16.1.0/24	Управление	2
172.16.1.1	Шлюз	
172.16.1.2	msk-donskaya-dkkobzev-sw-1	
172.16.1.3	msk-donskaya-dkkobzev-sw-2	
172.16.1.4	msk-donskaya-dkkobzev-sw-3	
172.16.1.5	msk-donskaya-dkkobzev-sw-4	
172.16.1.6	msk-pavlovskaya-dkkobzev-sw-1	
172.16.1.7-172.16.1.254	Зарезервировано	
172.16.2.0/24	Сеть Point-to-Point	
172.16.2.1	Шлюз	
172.16.2.2-172.16.2.254	Зарезервировано	
172.16.3.0/24	Дисплейные классы (ДК)	101
172.16.3.1	Шлюз	
172.16.3.2-172.16.3.254	Пул для пользователей	
172.16.4.0/24	Кафедры (К)	102
172.16.4.1	Шлюз	
172.16.4.2-172.16.4.254	Пул для пользователей	
172.16.5.0/24	Администрация (А)	103
172.16.5.1	Шлюз	
172.16.5.2-172.16.5.254	Пул для пользователей	
172.16.6.0/24	Другие пользователи (Д)	104
172.16.6.1	Шлюз	
172.16.6.2-172.16.6.254	Пул для пользователей	

Рис. 2.9: Таблица IP для сети 172.16.0.0/12

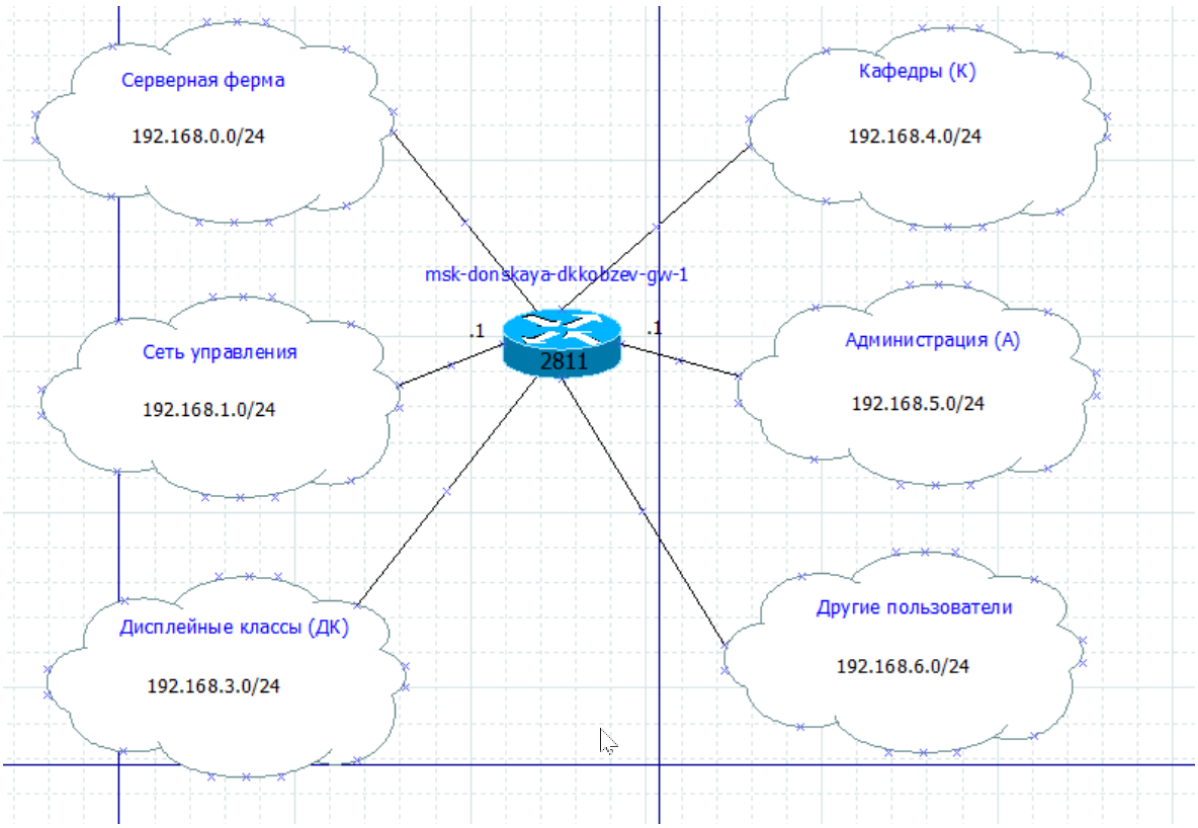

Рис. 2.10: Схема маршрутизации сети (Layer 3) для сети 192.168.0.0/16

	Таблица IP	
IP-адреса	Примечение	VLAN
192.168.0.0/16	Вся сеть	
192.168.0.0/24	Серверная ферма	3
192.168.0.1	Шлюз	
192.168.0.2	Web	
192.168.0.3	File	
192.168.0.4	Mail	
192.168.0.5	Dns	
192.168.0.6-192.168.0.254	Зарезервировано	
192.168.1.0/24	Управление	2
192.168.1.1	Шлюз	
192.168.1.2	msk-donskaya-dkkobzev-sw-1	
192.168.1.3	msk-donskaya-dkkobzev-sw-2	
192.168.1.4	msk-donskaya-dkkobzev-sw-3	
192.168.1.5	msk-donskaya-dkkobzev-sw-4	
192.168.1.6	msk-pavlovskaya-dkkobzev-sw-1	
192.168.1.7-192.168.1.254	Зарезервировано	
192.168.2.0/24	Сеть Point-to-Point	
192.168.2.1	Шлюз	
192.168.2.2-192.168.2.254	Зарезервировано	
192.168.3.0/24	Дисплейные классы (ДК)	101
192.168.3.1	Шлюз	
192.168.3.2-192.168.3.254	Пул для пользователей	
192.168.4.0/24	Кафедры (К)	102
192.168.4.1	Шлюз	
192.168.4.2-192.168.4.254	Пул для пользователей	
192.168.5.0/24	Администрация (А)	103
192.168.5.1	Шлюз	
192.168.5.2-192.168.5.254	Пул для пользователей	
192.168.6.0/24	Другие пользователи (Д)	104
192.168.6.1	Шлюз	
192.168.6.2-192.168.6.254	Пул для пользователей	

Рис. 2.11: Таблица IP для сети 192.168.0.0/16

3 Выводы

В результате выполнения лабораторной работы я был ознакомлен с принципами планирования локальной сети организации.

Список литературы