chec | la vida nos mueve
Grupo epm

Escanea y paga tu factura

Datos del Cliente

Nombre
ESCUELA BOHIO COMUNAL

Dirección
VDA EL BOHIO SEC

Dirección Postal
174860003 -NEIRA CRA 10 CLL 10 PALACIO MUNICIPAL

Municipio
Neira

Estrato

Número de Cuenta

207585173

Factura expedida el	12/ABR/2023
Fecha Máxima de Pago	17/MAY/2023
Fecha Suspensión por no pago	

Valor Total $28.637

Este valor corresponde a:

Cuotas y consumos de este mes

Valor Servicio de Energía	$28.637
+	
Impuesto Alumbrado Público	$0

Su consumo de energía este mes fué

Fecha de lectura	Consumo desde - hasta	Días de Consumo
05/ABR/2023	05/FEB/2023 - 05/ABR/2023	60

Consumo activa en kWh	Lectura actual	Lectura anterior	Factor multiplicación
39	6.338	6.299	1

Consumo reactiva en kVar	Lectura actual	Lectura anterior	Factor multiplicación

kWh consumidos	Valor kWh	% Contribución	Valor total consumo
39	734,279	$0 (0 %)	$28.636

Saldo en reclamación	Fecha último pago	Valor último pago	Tasa interés moratorio
0	21/FEB/2023	$78.036	3,27%

Liquidación consumo por	Nota de lectura
Lectura Tomada	

Comportamiento del Consumo: Incremento Disminuyó

Mes	Consumo	# Días
Anterior	53	61
Actual	39	60

1/1
38
38

Información de Calidad

	Mes 1	Mes 2
Cod. Circuito	IRR23L13	
Cod. Transformador	C34154	
Grupo Calidad	32	32
DIU (Duración en horas de eventos)	71,917	71,856
FIU (Número total de eventos)	65	64
DIUG (Meta por duración)	131,87	131,87
FIUG (Meta por frecuencia)	71	71
HC (Horas compensadas)	0	0
VC (Veces a compensar)	0	0
CEC (Consumo estimado a compensar)	0	,32
% (Cargo de distribución)	16	14
Dt	0	378,1246
V/r a Compensar $	0	0

Últimos Consumos Facturados

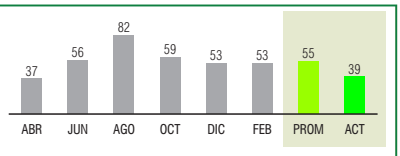

Factura del mes de	ABR	JUN	AGO	OCT	DIC	FEB	PROM	ACT
Días Consumo	61	62	60	61	60	61		60
Sábados	9	9	9	8	9	9		8
Dom/Fest	10	12	12	10	12	10		10
Días Hábiles	42	41	39	43	39	42		42

Conceptos Energía CHEC

Valores facturados	Kwh	Valor
Consumo activa	39	$28.637
Valor por Servicio de Energía		$28.637

Fórmula Tarifaria Regulada = CU (Costo unitario del kWh)

Generación	Transmisión	Distribución
292,6325	48,7080	294,9944

Comercialización	Pérdidas	Restricciones
99,2050	58,2028	18,3239

Tarifa Mes: Febrero

Valor kWh CU: 812,0669

Vf Costo fijo (Cf)= 0

Opción tarifaria*: 734,279

*Opción tarifaria Resolución CREG 12-2020. Mecanismo regulatorio para moderar incrementos abruptos en la tarifa.

Documento equivalente: 97143064
Este número lo vas a ingresar en nuestra App CHEC

CHEC le apuesta a la alianza

CALDAS 2023

Somos una alianza que une esfuerzos para realizar #AccionesPorLaVida.

¡Es hora de actuar para mitigar los impactos del cambio climático!

Código de barras saldo actual: $28.637 — Fecha máxima de pago: 17/MAY/2023

(415)7709998001183(8020)010207585173 57(3900)0000028637(96)20230530

www.chec.com.co

facebook.com/CHECGrupoEPM — @CHECGrupoEPM
twitter.com/CHECGrupoEPM — CHECGrupoEPM
CHECquéalo

Impuestos

Impuesto Municipal Alumbrado Público

Municipio Neira
Nombre ESCUELA BOHIO COMUNAL
Número de cuenta 207585173
Doc. equivalente 97143064
Atención al ciudadano Cra 10 cll 10 esq - Centro
Acuerdo municipal No. Acuerdo 017 de 2013 y 004 de 2014
Cláusula 39 Contrato de Condiciones Uniformes*

Saldo anterior	
Valor Mes 1	
Valor Mes 2	
Fecha máxima de pago 17/MAY/2023	**Valor total**

*** CLÁUSULA 39. FACTURAS** ...también se podrá cobrar en la factura el impuesto de alumbrado público conforme a los convenios suscritos con el respectivo municipio o concesionario, además de otras tasas o impuestos que se deriven de convenios suscritos con otras entidades...

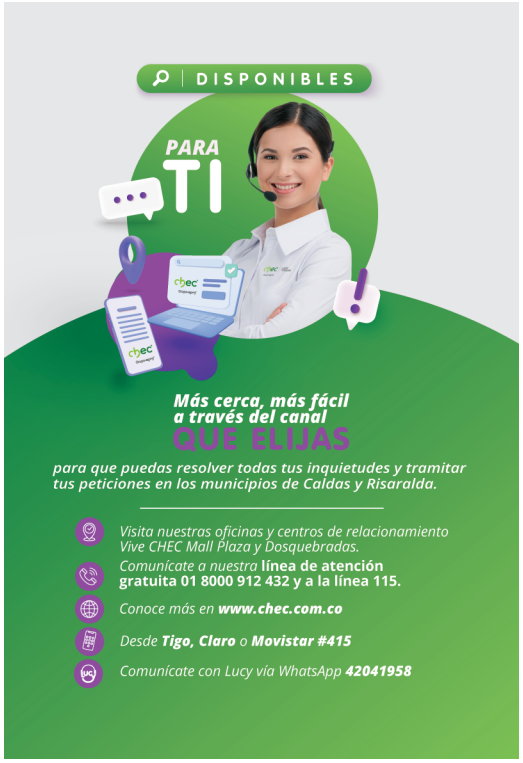

Importante

Toda la información relacionada con **Cambio de Comercializador** la puedes encontrar en el link: **www.chec.com.co**

El hurto reiterado de infraestructura atenta contra la disponibilidad permanente del servicio y puede llegar a dejarte sin servicio por un término indeterminado, ya que esta situación escapa a las labores habituales de mantenimiento que debe realizar la empresa. Denuncia en nuestros canales de atención

Santiago Villegas Yepes Gerente

Central Hidroeléctrica de Caldas CHEC SA, ESP / Nit 890800128-6. NUIR 0372170000. Agente retenedor de IVA artículo 437-2 del E.T., somos grandes contribuyentes resolución 9061 de 2020, autoretenedor renta res. 0547 de enero de 2002, operador de red CHEC S.A, Operador de red CHEC S.A. E.S.P. Km. 1 Autopista del Café - Manizales - PBX: 8899000 Fax. 8899029

Puntos y Medio de Pago

Pago digital: www.chec.com.co

Débito automático
Puntos Susuerte - Apostar:
Bancos
Corresponsales bancarios

Canales de Atención

A través de:
www.chec.com.co

1. Lucy Asesora Virtual
2. ASESOR REMOTO

Líneas gratuitas telefónicas

Trámites y servicio:
#415 - 01 8000 912432 | Daños: **115**

Oficinas

Oficinas CHEC de tu municipio

Contacto Transparente | Para registrar un incidente o acto indebido de empleados, funcionarios o contratistas de CHEC, **comunícate al 01 8000 522 955 o www.chec.com.co**

Pago Cupon 1: $14.319 — **Fecha máxima de Pago: 24/ABR/2023**

(415)7709998001183(8020)14020758517357(3900)0000014319(96)20230530

Pago Cupon 2: $14.318 — **Fecha máxima de pago: 17/MAY/2023**

(415)7709998001183(8020)15020758517357(3900)0000014318(96)20230530

Las medidas definidas en la resolución CREG 101-031-2022 son de carácter voluntario para los Generadores, Transmisores y Operadores de Red y su periodo de aplicación será entre las tarifas de octubre 2022 y septiembre 2023.

Los Transmisores acogidos son: ISA Intercolombia S.A. E.S.P., Celsia Colombia S.A. E.S.P., Transelca S.A. E.S.P., Grupo Energía Bogotá S.A. E.S.P., Distasa S.A. E.S.P., Empresa de Energía de Boyacá S.A. E.S.P.. Los Operadores de Red que se acogieron a la norma: Ruitoque S.A. E.S.P., Empresas Municipales de Cali E.I.C.E. E.S.P., Electrificadora del Caquetá S.A. E.S.P., Centrales Eléctricas de Nariño S.A. E.S.P., Celsia Colombia S.A. E.S.P. - Mercado Tolima, Celsia Colombia S.A. E.S.P. - Valle del Cauca, Compañía de Electricidad de Tuluá S.A. E.S.P., Enel Colombia S.A. E.S.P., Empresa de Energía de Boyacá S.A. E.S.P., Compañía Energética de Occidente S.A.S. E.S.P., Empresa de Energía de Arauca S.A. E.S.P., Distribuidora del Pacifico S.A. E.S.P., Air-e S.A.S. E.S.P.

La aplicación de la medida y la reducción en las tarifas para los usuarios atendidos por el Comercializador CHEC es: En el componente de Distribución una disminución de: Nivel 1: -1.22$/kWh; Nivel 2: -1.1$/kWh; Nivel 3: -1.1$/kWh y Nivel 4: -1.1$/kWh; en el componente de Transmisión: -3.6$/kWh

El costo unitario aplicado al cliente para octubre y noviembre 2022 no presentará crecimiento, a partir de diciembre 2022 por 10 meses, no crecerá más del IPC.

Datos técnicos

Ruta de lectura - Ubicación -	Clase de servicio	Ciclo de facturación	Oficina CHEC	Número de medidor	Nombre
018 60486759325	Rural	4 Oficial	18	IRRA	13569490

ESCUELA BOHIO COMUNAL

Dirección VDA EL BOHIO SEC