DESCRIPTION D'UNE MISSION | BTS SIO

Prénom – Nom	Danis Gouedart		**N° mission**	**3**
Option	**SISR ☒**		**SLAM ☐**	
Situation	**Formation ☐**		**Entreprise ☒**	

Lieu de réalisation Place Colette, 75001 Paris	

Période de réalisation	Tout au long de l'alternance	
Modalité de réalisation	**VÉCUE ☒**	OBSERVÉE ☐

Intitulé de la mission	Titre de la mission **Formation des utilisateurs aux outils informatiques (OneDrive, KeePass, outils internes)**

Description du contexte de la mission	Description détaillée du contexte Dans le cadre de mon alternance au sein de la DSI de la Comédie-Française, j'ai régulièrement accompagné les utilisateurs dans la prise en main des outils numériques du quotidien. La Comédie-Française emploie des profils très variés (personnel administratif, technique, artistique) avec des niveaux d'aisance informatique très hétérogènes, ce qui rend l'accompagnement individualisé indispensable. Cette mission avait pour double objectif d'améliorer l'autonomie des utilisateurs et de renforcer la sécurité du système d'information en instaurant de bonnes pratiques (gestion des mots de passe, stockage sécurisé des fichiers, utilisation appropriée des outils collaboratifs).

Ressources et outils utilisés	Liste des ressources disponibles et outils utilisés (Documentations, Matériels et Logiciels) • Microsoft OneDrive Entreprise (synchronisation, partage, sauvegarde automatique) • Microsoft 365 (Teams, SharePoint pour le travail collaboratif) • KeePass – gestionnaire de mots de passe open source • Outils internes de l'entreprise (intranet, outil de ticketing) • Supports de formation créés par la DSI (guides PDF, fiches pratiques) • Outil de ticketing interne pour le suivi et la planification des formations

Résultat attendu	Résultat attendu avec la réalisation de cette mission • Meilleure maîtrise des outils collaboratifs par les utilisateurs formés • Réduction des erreurs de partage ou de stockage local de fichiers sensibles • Sensibilisation aux bonnes pratiques de gestion des mots de passe (plus de post-it !) • Diminution des demandes de support liées à une mauvaise utilisation des outils • Utilisateurs plus autonomes, sollicitant moins souvent le support DSI

Contraintes	Contraintes : techniques | budgétaires | temps | O.S. ou outils imposés... • Niveaux de compétences très hétérogènes selon les utilisateurs (du novice au confirmé) • Disponibilité limitée des collaborateurs (créneaux courts en dehors des répétitions ou spectacles) • Nécessité d'adapter le vocabulaire et les exemples au public (administratif, technique, artistique) • Respect des règles de sécurité interne (ne pas partager de mots de passe, ne pas stocker sur le bureau local)

Description détaillée des différentes étapes de réalisation de la mission en mettant en évidence la démarche suivie, les méthodes et les techniques utilisées	
Étape 1	**Identification du besoin de formation** Analyse du ticket de demande ou signalement par un responsable de service. Prise de contact avec l'utilisateur pour évaluer son niveau et identifier les difficultés précises. Planification d'un créneau de formation adapté à ses disponibilités.
Étape 2	**Formation OneDrive – synchronisation et partage** Présentation de l'interface OneDrive dans l'explorateur Windows (dossiers synchronisés). Explication de la différence entre stockage local et stockage cloud synchronisé. Démonstration du partage de fichiers avec des collègues (lien interne sécurisé). Configuration de la sauvegarde automatique du Bureau, Documents, Images vers OneDrive. Mise en garde contre le stockage de données sensibles sans restriction d'accès.
Étape 3	**Formation KeePass – gestion sécurisée des mots de passe** Présentation du concept de gestionnaire de mots de passe et de son intérêt. Démonstration de la création d'une base de données KeePass sécurisée (fichier .kdbx). Apprentissage de l'ajout d'entrées (sites, applications, mots de passe). Utilisation du générateur de mots de passe intégré (mots de passe forts et uniques). Bonnes pratiques : sauvegarder la base sur OneDrive, ne jamais partager le mot de passe maître.
Étape 4	**Formation aux outils internes** Présentation de l'intranet (accès aux informations institutionnelles). Navigation dans le portail Microsoft 365 (accès aux applications). Utilisation de l'outil de ticketing pour signaler un incident informatique autonomement.
Étape 5	**Validation de la compréhension** Questions-réponses pour s'assurer de la bonne compréhension. Mise en situation pratique : l'utilisateur réalise lui-même les actions apprises. Remise d'un support écrit ou d'un guide PDF adapté à son niveau.

Schéma / Diagramme de la mission

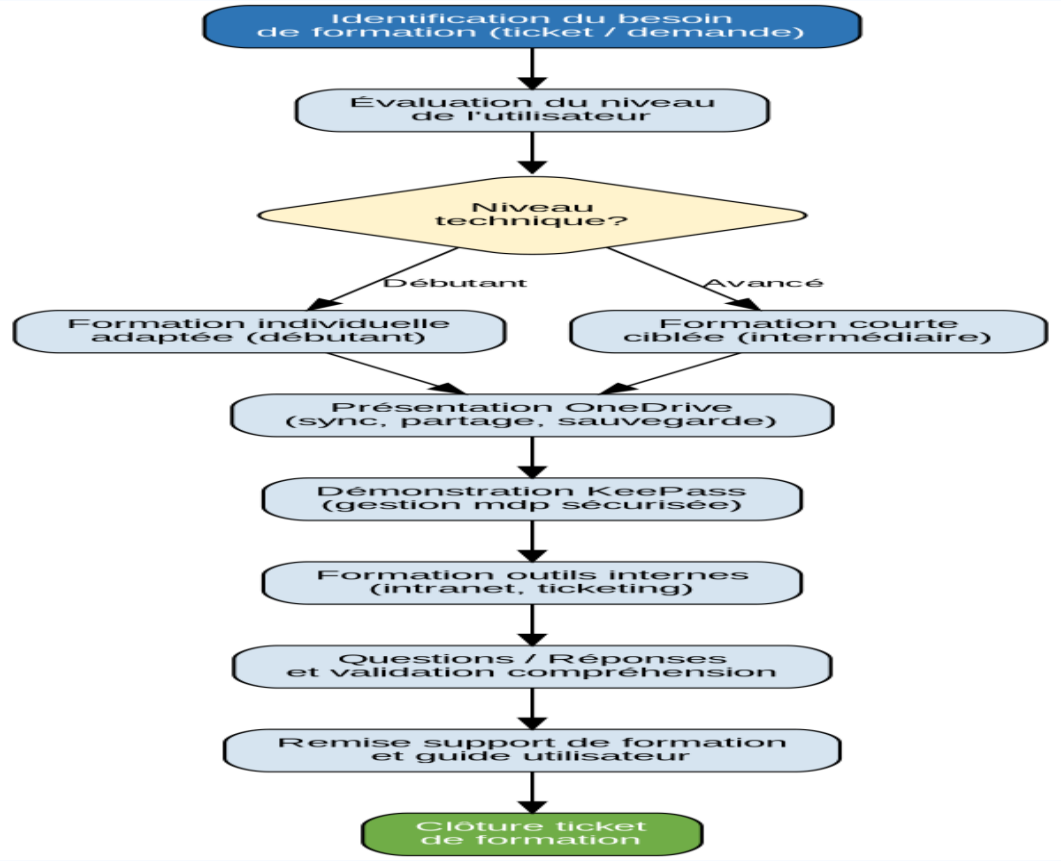

Processus de formation utilisateur – du besoin à la validation

Compétences associées (voir tableau)	Liste des intitulés du tableau de compétences (avec les références) • Assister les utilisateurs (support de proximité, écoute et pédagogie) • Accompagner la prise en main d'un outil numérique (formation individuelle) • Sensibiliser aux bonnes pratiques de sécurité informatique (mots de passe, partage) • Communiquer de manière claire et adaptée à différents publics

Conclusion	Que pouvez-vous dire de cette mission : apport personnel, expérience, etc Cette mission m'a permis de développer des compétences pédagogiques et relationnelles essentielles dans un contexte professionnel. J'ai appris à adapter mon discours technique à des publics non-initiés, à aller à l'essentiel et à rendre l'informatique accessible à tous. Cette expérience m'a également sensibilisé à l'importance de l'accompagnement utilisateur dans la sécurisation du système d'information : la meilleure technologie ne sert à rien si les utilisateurs ne savent pas l'utiliser correctement ou de façon sécurisée.

Évolution possible (facultatif)	Évolution du service concerné par cette mission qui pourrait être envisagée Mise en place de sessions de formation collectives (en salle) pour les outils les plus utilisés (OneDrive, Teams). Création de tutoriels vidéo courts accessibles sur l'intranet, permettant aux utilisateurs de se former en autonomie à leur rythme.

Productions associées	Liste des documents produits et description • Supports de formation adaptés par niveau (PDF, guides étape par étape) • Guides utilisateurs OneDrive et KeePass illustrés • Tickets de suivi des formations réalisées (traçabilité dans l'outil de ticketing)