DESCRIPTION D'UNE MISSION | BTS SIO

Prénom – Nom	Danis Gouedart		**N° mission**	**5**
Option	**SISR** ☒		**SLAM** ☐	
Situation	**Formation** ☐		**Entreprise** ☒	

Lieu de réalisation Place Colette, 75001 Paris	

Période de réalisation	Tout au long de l'alternance	
Modalité de réalisation	**VÉCUE** ☒	OBSERVÉE ☐

Intitulé de la mission	Titre de la mission **Rédaction de procédures pour les utilisateurs en télétravail et en mobilité**

Description du contexte de la mission	Description détaillée du contexte Dans le contexte de généralisation du télétravail et des déplacements professionnels des équipes de la Comédie-Française, il est devenu indispensable de formaliser des procédures claires et accessibles pour permettre aux utilisateurs de se connecter aux ressources de l'entreprise depuis l'extérieur, tout en garantissant la sécurité du système d'information. J'ai participé à la rédaction de ces documents techniques, en veillant à les adapter à des utilisateurs aux profils variés (administratifs, techniciens, artistes) qui n'ont pas toujours une culture informatique avancée. L'enjeu était de vulgariser des concepts techniques (VPN, MFA, chiffrement) sans sacrifier la précision des informations de sécurité.

Ressources et outils utilisés	Liste des ressources disponibles et outils utilisés (Documentations, Matériels et Logiciels) • Microsoft 365 (OneDrive, Outlook, Teams) – outils de travail à distance • VPN de l'entreprise (client VPN installé sur les postes) – accès sécurisé au réseau interne • Microsoft Entra ID – authentification MFA obligatoire pour le télétravail • Documentation interne DSI existante (base de référence) • Outil de ticketing pour recenser les demandes et incidents liés au télétravail

Résultat attendu	Résultat attendu avec la réalisation de cette mission • Procédures claires, illustrées et accessibles à tous les profils d'utilisateurs • Sécurisation des connexions à distance (VPN + MFA obligatoires) • Réduction des incidents liés au télétravail (erreurs de connexion, mauvais partages) • Harmonisation des pratiques des utilisateurs distants • Documentation interne à jour et maintenue par la DSI

Contraintes	Contraintes : techniques | budgétaires | temps | O.S. ou outils imposés... • Respect strict des politiques de sécurité interne (connexion VPN obligatoire avant tout accès aux ressources) • Nécessité de vulgariser des notions techniques pour des non-informaticiens • Mise à jour régulière des procédures selon l'évolution des outils Microsoft 365 • Validation obligatoire des documents par le responsable DSI avant diffusion

Description détaillée des différentes étapes de réalisation de la mission en mettant en évidence la démarche suivie, les méthodes et les techniques utilisées	
Étape 1	**Analyse des besoins liés au télétravail** Recensement des outils utilisés à distance par les collaborateurs (messagerie, partage de fichiers, outils de réunion). Identification des cas d'usage les plus fréquents (réunion Teams depuis chez soi, accès au NAS via VPN, utilisation d'Outlook en mobilité). Collecte des questions et problèmes récurrents remontés dans l'outil de ticketing.
Étape 2	**Identification des risques de sécurité** Connexion sans VPN à des ressources internes (exposition des données). Utilisation d'un réseau Wi-Fi public non sécurisé (risque d'interception). Partage de fichiers confidentiels via des liens publics OneDrive. Absence d'authentification MFA (risque de compromission de compte).
Étape 3	**Rédaction de la procédure de connexion VPN** Description pas à pas du lancement du client VPN (captures d'écran incluses). Procédure d'authentification (identifiant Windows + MFA via Microsoft Authenticator). Vérification de la connexion VPN établie (icône dans la barre des tâches). Bonnes pratiques : se déconnecter du VPN en fin de session, ne pas partager ses identifiants.
Étape 4	**Rédaction de la procédure d'accès aux ressources internes** Accès aux partages réseau (serveurs de fichiers, NAS) via l'explorateur Windows une fois le VPN connecté. Accès au portail intranet et aux applications internes. Connexion à distance via Teams ou Outlook (sans nécessiter le VPN grâce à Microsoft 365).
Étape 5	**Relecture, validation et diffusion** Relecture par le responsable DSI pour vérification technique et conformité sécurité. Correction des documents suite aux retours. Diffusion des procédures via l'intranet et par email aux utilisateurs concernés. Formation rapide des utilisateurs sur les nouveaux documents.

Schéma / Diagramme de la mission

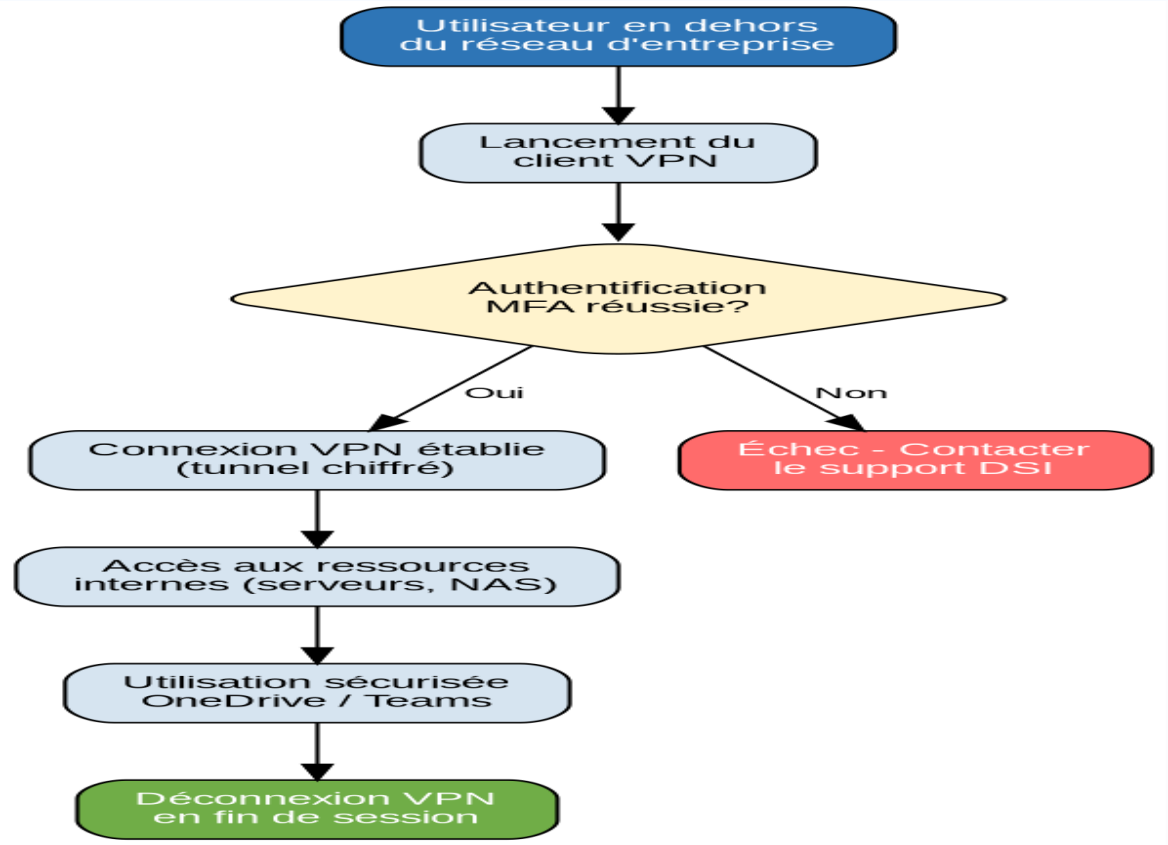

Processus de connexion sécurisée en télétravail (VPN + MFA)

Compétences associées (voir tableau)	Liste des intitulés du tableau de compétences (avec les références) • Rédiger une documentation technique claire et adaptée à différents publics • Sensibiliser aux bonnes pratiques de sécurité informatique (VPN, MFA) • Administrer et sécuriser un accès distant (VPN, politiques Entra ID) • Communiquer de manière claire, structurée et pédagogique

Conclusion	Que pouvez-vous dire de cette mission : apport personnel, expérience, etc Cette mission m'a permis de développer des compétences en rédaction technique, un domaine souvent sous-estimé mais essentiel dans le travail d'un technicien informatique. J'ai appris qu'une bonne procédure doit être à la fois précise techniquement et compréhensible par des non-spécialistes, ce qui demande un effort de vulgarisation et de mise en forme important. Cette expérience m'a également sensibilisé aux enjeux de sécurité liés au travail à distance, aujourd'hui au cœur des préoccupations des DSI.

Évolution possible (facultatif)	Évolution du service concerné par cette mission qui pourrait être envisagée Création de vidéos tutoriels courtes (screencast) pour les procédures les plus complexes. Mise en place d'une base de connaissances interne (type wiki) accessible sur l'intranet, centralisant toutes les procédures et FAQs.

Productions associées	Liste des documents produits et description • Document de procédure télétravail complet (PDF illustré) • Guide d'utilisation VPN étape par étape • Documentation interne DSI mise à jour