DESCRIPTION D'UNE MISSION | BTS SIO

Prénom – Nom	Danis Gouedart		**N° mission**	**6**
Option	**SISR** ☒		**SLAM** ☐	
Situation	**Formation** ☐		**Entreprise** ☒	

Lieu de réalisation Place Colette, 75001 Paris	

Période de réalisation	Tout au long de l'alternance	
Modalité de réalisation	**VÉCUE** ☒	OBSERVÉE ☐

Intitulé de la mission	Titre de la mission **Résolution d'incidents réseau et support informatique**

Description du contexte de la mission	Description détaillée du contexte Dans le cadre de mon alternance au sein de la DSI de la Comédie-Française, j'interviens quotidiennement sur des incidents réseau et des demandes de support informatique. Ces interventions concernent des problèmes variés : perte de connexion réseau (filaire ou Wi-Fi), impossibilité d'accéder aux serveurs ou imprimantes réseau, problèmes de configuration IP, ou dysfonctionnements liés aux équipements réseau (switches, bornes Wi-Fi). Chaque incident nécessite une démarche de diagnostic structurée pour identifier rapidement la cause et y apporter une solution appropriée, tout en minimisant l'impact sur la productivité des utilisateurs.

Ressources et outils utilisés	Liste des ressources disponibles et outils utilisés (Documentations, Matériels et Logiciels) • Commandes réseau Windows : ipconfig, ping, tracert, nslookup, netstat • Consoles d'administration des équipements réseau (switches managés) • Outil de ticketing interne (création, suivi et clôture des incidents) • Prise en main à distance : AnyDesk (interventions sans déplacement physique) • Schéma du réseau de la Comédie-Française (documentation réseau)

Résultat attendu	Résultat attendu avec la réalisation de cette mission • Rétablissement rapide de la connectivité réseau pour les utilisateurs impactés • Accès fonctionnel rétabli aux ressources internes (serveurs, imprimantes, Internet) • Continuité de service garantie pour les activités de l'institution • Traçabilité complète des incidents traités dans l'outil de ticketing

Contraintes	Contraintes : techniques | budgétaires | temps | O.S. ou outils imposés... • Nécessité de limiter au maximum l'impact sur l'activité des utilisateurs (spectacles, répétitions) • Respect des standards de sécurité de l'entreprise (pas de modification non autorisée du réseau) • Délais parfois très courts pour une mise en service urgente (avant un spectacle) • Environnement réseau mixte : filaire RJ45 + Wi-Fi, DHCP + IP statiques

Description détaillée des différentes étapes de réalisation de la mission en mettant en évidence la démarche suivie, les méthodes et les techniques utilisées	
Étape 1	**Réception et analyse du ticket d'incident** Lecture du ticket pour comprendre le problème signalé et son impact. Prise de contact avec l'utilisateur pour préciser les symptômes (que se passe-t-il exactement ? depuis quand ? sur quel poste ?).
Étape 2	**Vérification des connexions physiques** Vérification du câble réseau RJ45 (bien branché côté poste et côté prise murale). Vérification des voyants lumineux sur le port du switch. Si Wi-Fi : vérification de l'association à la bonne borne et du niveau du signal.
Étape 3	**Analyse de la configuration IP** Exécution de ipconfig /all pour vérifier l'adresse IP attribuée. Si l'IP est en 169.254.x.x (APIPA) : problème DHCP → relancer avec ipconfig /release puis ipconfig /renew. Vérification que la passerelle par défaut et le serveur DNS sont corrects.
Étape 4	**Tests de connectivité** ping vers la passerelle locale (pour vérifier la connexion au réseau local). ping vers un serveur interne (pour vérifier l'accès au LAN d'entreprise). ping vers 8.8.8.8 (pour tester l'accès Internet). tracert vers une ressource non accessible (pour identifier le point de blocage).
Étape 5	**Correction de la configuration ou intervention matérielle** Modification de la configuration IP si besoin (passage en DHCP, correction de l'IP statique). Redémarrage d'un équipement réseau (borne Wi-Fi, switch) si nécessaire. Remplacement d'un câble défectueux. Modification des paramètres DNS ou de la configuration DHCP côté serveur si problème global.
Étape 6	**Validation et clôture** Test de fonctionnement complet avec l'utilisateur (accès aux serveurs, imprimantes, Internet, Teams). Documentation de l'intervention dans le ticket : cause identifiée, actions réalisées, solution appliquée. Clôture du ticket avec statut 'Résolu'.

Schéma / Diagramme de la mission

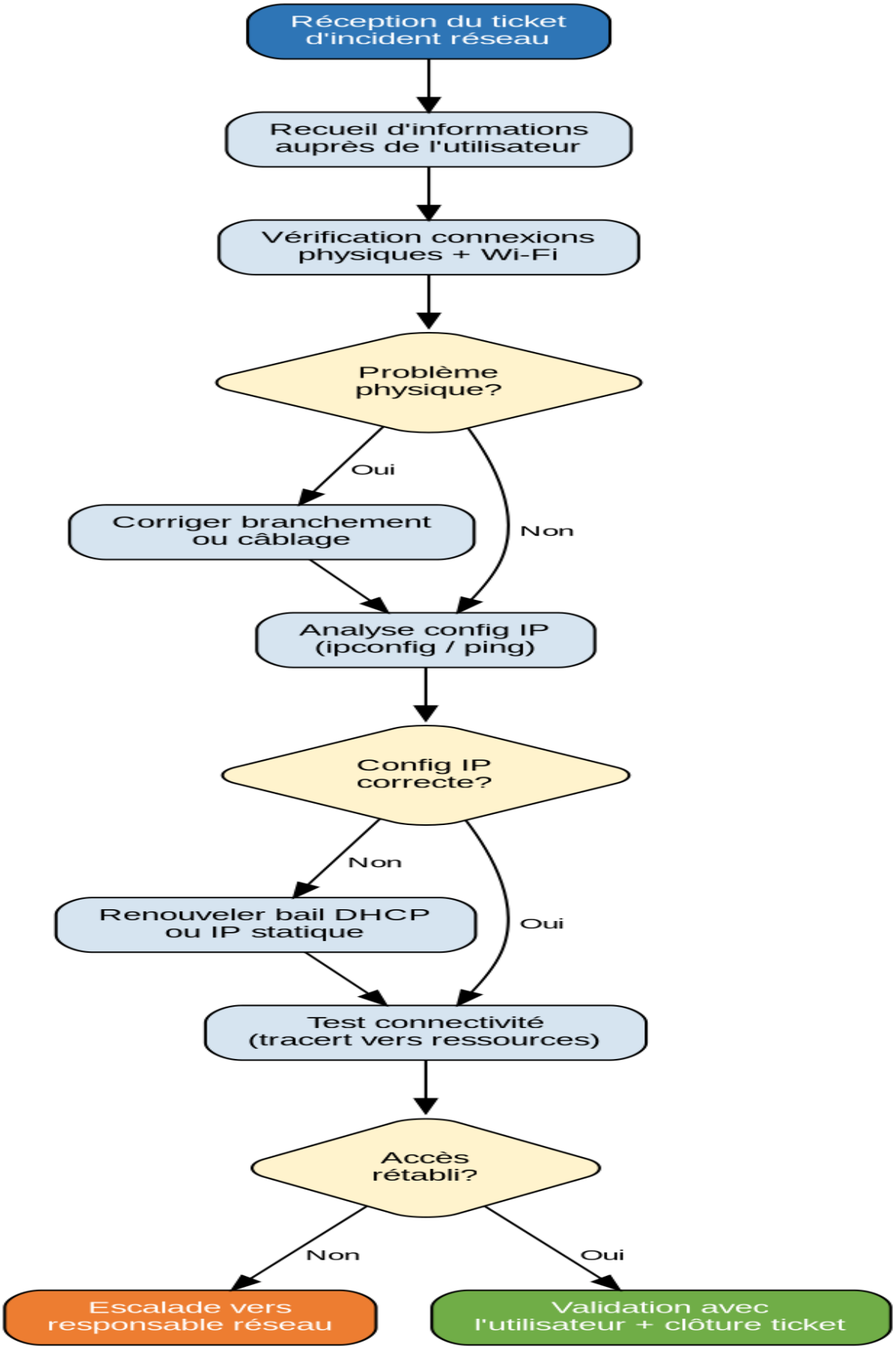

Procédure de diagnostic et résolution d'un incident réseau

Compétences associées (voir tableau)	Liste des intitulés du tableau de compétences (avec les références) • Diagnostiquer un dysfonctionnement réseau (méthode et outils) • Assister les utilisateurs (support de proximité et à distance) • Administrer un environnement réseau (LAN, Wi-Fi, DHCP, DNS)

Conclusion	Que pouvez-vous dire de cette mission : apport personnel, expérience, etc Cette mission quotidienne m'a permis de développer une méthodologie rigoureuse de diagnostic réseau et d'améliorer considérablement ma réactivité face aux incidents. J'ai appris à ne pas me précipiter sur une solution mais à suivre une démarche logique, du symptôme à la cause racine. Elle a également renforcé mes compétences en communication avec les utilisateurs (savoir poser les bonnes questions, expliquer les actions sans jargon excessif) et en documentation des interventions.

Évolution possible (facultatif)	Évolution du service concerné par cette mission qui pourrait être envisagée Mise en place d'une surveillance proactive du réseau avec un outil de monitoring (type Zabbix ou PRTG) pour détecter les incidents avant qu'ils soient signalés par les utilisateurs. Création d'une base de connaissances des incidents récurrents et de leurs solutions.

Productions associées	Liste des documents produits et description • Tickets d'incidents résolus (documentés et clôturés) • Base de connaissances des incidents réseau récurrents