DESCRIPTION D'UNE MISSION | BTS SIO

Prénom – Nom	Danis Gouedart		**N° mission**	**7**
Option	**SISR ☒**		**SLAM ☐**	
Situation	**Formation ☐**		**Entreprise ☒**	

Lieu de réalisation Place Colette, 75001 Paris	

Période de réalisation	Tout au long de l'alternance	
Modalité de réalisation	**VÉCUE ☒**	OBSERVÉE ☐

Intitulé de la mission	Titre de la mission **Intégration et configuration d'outils de téléphonie mobile (iOS et Android)**

Description du contexte de la mission	Description détaillée du contexte Dans le cadre de mon alternance à la Comédie-Française, j'ai été chargé de la mise à disposition de smartphones professionnels aux collaborateurs (cadres, responsables de service, personnel en mobilité). Ces terminaux permettent d'accéder aux outils numériques de l'entreprise (messagerie, Teams, OneDrive) de manière sécurisée, où que soit l'utilisateur. L'environnement est géré via Microsoft Intune (MDM – Mobile Device Management), qui permet à la DSI de contrôler centralement les politiques de sécurité, les applications installées et la conformité des appareils, sans accéder aux données personnelles des utilisateurs.

Ressources et outils utilisés	Liste des ressources disponibles et outils utilisés (Documentations, Matériels et Logiciels) • Smartphones iPhone (iOS) – gérés via Apple Business Manager + Intune • Smartphones Android (Samsung, etc.) – gérés via Android Enterprise + Intune • Microsoft Intune (MDM/MAM) – gestion centralisée des appareils mobiles • Microsoft 365 : Outlook Mobile, Teams, OneDrive (applications professionnelles) • Comptes utilisateurs Microsoft Entra ID (identité de l'utilisateur sur le terminal)

Résultat attendu	Résultat attendu avec la réalisation de cette mission • Smartphones professionnels configurés, sécurisés et fonctionnels remis aux utilisateurs • Accès opérationnel aux services de l'entreprise (email, Teams, OneDrive) • Politiques de sécurité Intune appliquées (PIN obligatoire, chiffrement, effacement à distance possible) • Inventaire des terminaux mobiles à jour dans Intune

Contraintes		Contraintes : techniques | budgétaires | temps | O.S. ou outils imposés...
Description détaillée des différentes étapes de réalisation de la mission en mettant en évidence la démarche suivie, les méthodes et les techniques utilisées		• Compatibilité des procédures selon le système d'exploitation (iOS et Android ont des parcours d'enrôlement différents) • Délais parfois courts liés aux demandes utilisateurs urgentes • Respect de la vie privée : Intune ne donne pas accès aux données personnelles de l'utilisateur
Étape 1	**Réception et préparation du terminal** Réception du smartphone neuf ou remis à neuf (réinitialisation usine vérifiée). Vérification que l'appareil est bien débloqué réseau. Mise à jour vers la dernière version d'iOS ou Android disponible.	
Étape 2	**Enrôlement dans Microsoft Intune** iOS : Configuration via Apple Business Manager (ABM) – enrôlement supervisé automatique lors de la mise sous tension. Android : Enrôlement Android Enterpri (Work Profile ou Fully Managed selon le profil utilisateur). Installation du portail d'entreprise Intune sur le terminal.	
Étape 3	**Application des politiques de sécurité** Intune déploie automatiquement les politiques configurées par la DSI : PIN / bior obligatoire, chiffrement du stockage, délai de verrouillage automatique, restrictio (pas de stockage sur cloud personnel, interdiction de certaines applications).	
Étape 4	**Configuration des applications professionnelles** Configuration automatique de la messagerie Outlook (via profil Intune). Installatic configuration de Teams, OneDrive, et autres applications métier via le portail d'entreprise. Authentification de l'utilisateur avec son compte Microsoft Entra ID + MFA.	
Étape 5	**Tests de fonctionnement** Vérification de la réception et de l'envoi d'emails dans Outlook Mobile. Test des appels et réunions Teams depuis le smartphone. Vérification de la synchronisati OneDrive (fichiers accessibles et modifiables). Vérification de la conformité de l'appareil dans le portail Intune.	
Étape 6	**Remise à l'utilisateur et formation rapide** Remise du terminal configuré à l'utilisateur. Explication des bonnes pratiques : n installer des applications non autorisées, signaler tout problème de sécurité, ne p prêter le terminal. Mise à disposition du guide utilisateur de prise en main.	

Schéma / Diagramme de la mission

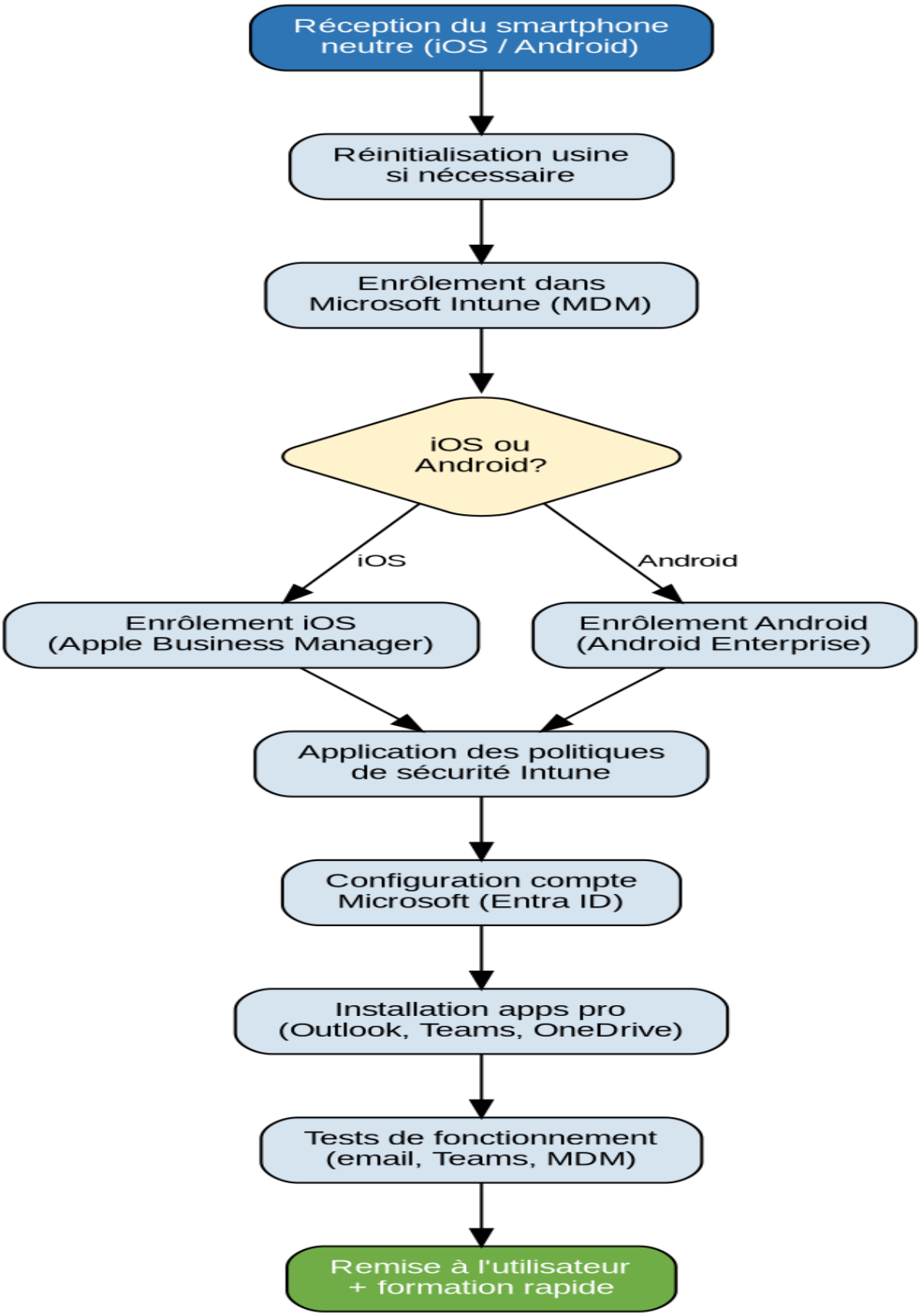

Processus d'enrôlement MDM des terminaux mobiles (iOS / Android)

Compétences associées (voir tableau)	Liste des intitulés du tableau de compétences (avec les références) • Gérer le patrimoine informatique (terminaux mobiles, inventaire MDM) • Répondre aux incidents et aux demandes d'assistance et d'évolution • Administrer des services cloud (Microsoft Intune, Entra ID) • Appliquer les politiques de sécurité mobile

Conclusion	Que pouvez-vous dire de cette mission : apport personnel, expérience, etc Cette mission m'a permis de développer des compétences concrètes en gestion de terminaux mobiles (MDM) et en sécurité des données mobiles. J'ai appris à maîtriser les spécificités des environnements iOS et Android dans un contexte professionnel, et à utiliser Microsoft Intune comme outil de gestion centralisée. Cette expérience est très valorisante car la gestion de la mobilité est un enjeu croissant pour toutes les DSI.

Évolution possible (facultatif)	Évolution du service concerné par cette mission qui pourrait être envisagée Mise en place d'une solution MAM (Mobile Application Management) pour les utilisateurs qui utilisent leur appareil personnel (BYOD – Bring Your Own Device), permettant de sécuriser uniquement les données professionnelles sans toucher aux données personnelles.

Productions associées	Liste des documents produits et description • Guide utilisateur de prise en main des téléphones (iOS et Android) • Fiches d'inventaire des terminaux mobiles dans Intune