경기지역 전기공급시설 전력구공사
(신가평-동서울 2차)

1. 사업 현황

1 사업위치도

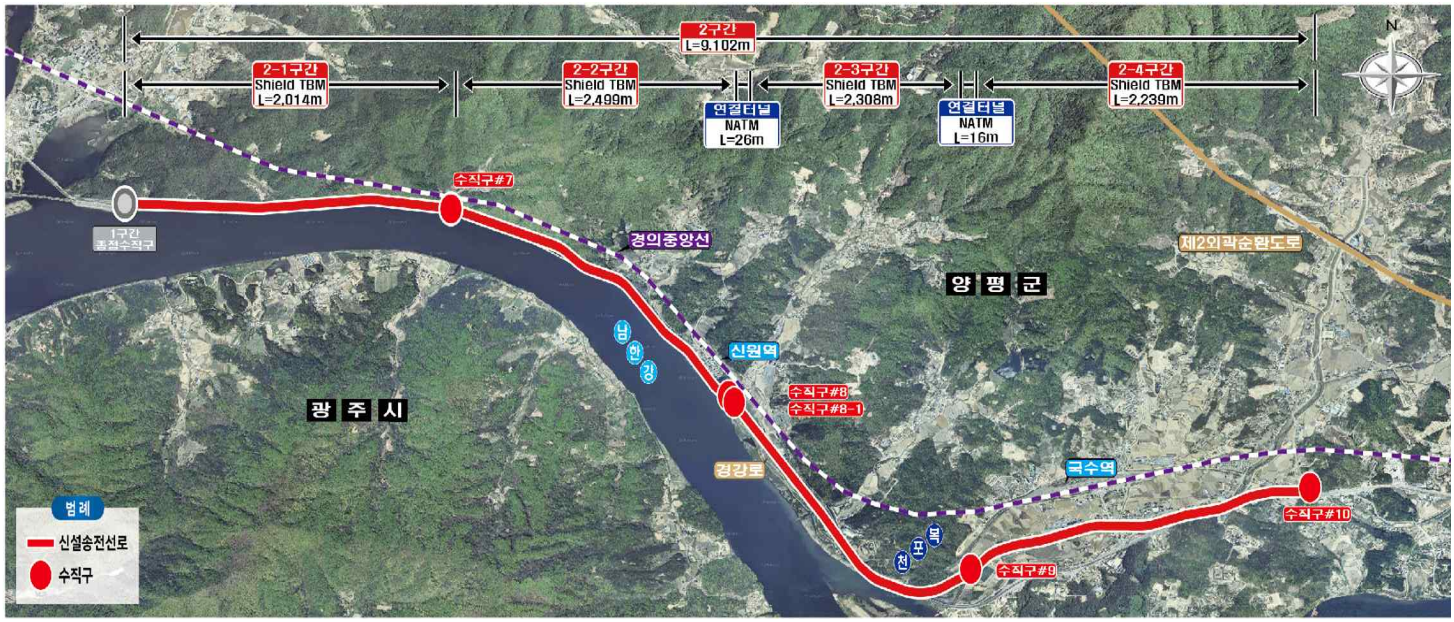

2 주요 현장사진

❶ 수직구#7

❷ 수직구#8, #8-1

❸ 수직구#9

❹ 수직구#10

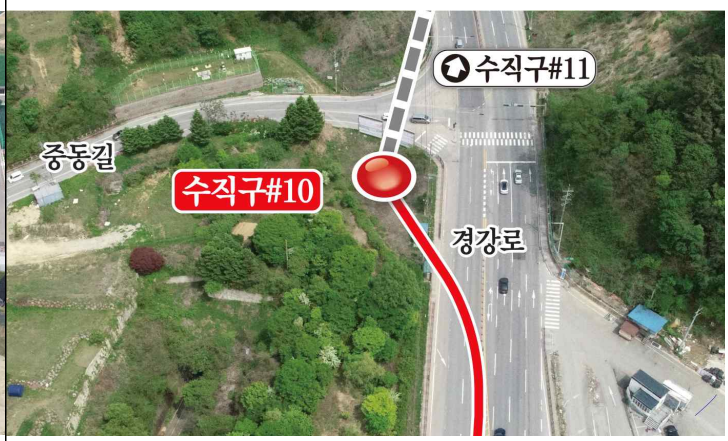

2. 사업 개요

1 사 업 명

- 경기지역 전기공급시설 전력구공사(신가평-동서울2차)

2 사 업 목 적

- 500kV HVDC 동해안-신가평C/T 및 동서울C/S간 송전계통 연결로 수도권지역 대규모 발전력 공급능력 확보, 전력계통 신뢰도 및 전기품질 유지를 위함

3 공 사 비

- 총공사비 : 1,927억원(VAT포함)
- 도급분 : 1,831억원(VAT별도), 사급분 : 96억원(VAT별도)

계 통 도

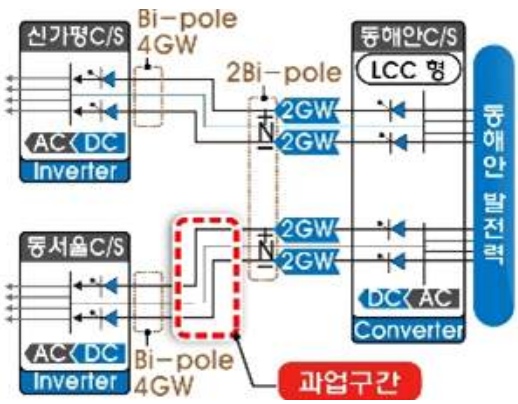

4 사 업 구 간

- 시점 : 경기도 양평군 양서면 용담리 685 (신가평~동서울1차 신설 수직구#6)
- 종점 : 경기도 양평군 양서면 복포리 산35-2 (신가평~동서울3차 신설 수직구#10)

5 공법 및 연장

구 간	공 법	연 장	수 용 회 선
신가평~동서울2차 수직구#7 ~ 수직구#10	Shield TBM (SPB)	9,060m	BI-Pole/4GW 500kW HVDC(총 6선) - 전력선 4선 XLPE 2,500mm^2 - 중성선 2선 XLPE 2,500mm^2
	NATM	42m	
	수직 전력구	5개소(영구4,가설1)	
계		9,102m	

6 시공기간

- 시공기간 : 2024년 12월 ~ 2028년 02월 (가압목표 2027년 12월)

7 표 준 단 면

Shield TBM (SPB) - 9,060m	NATM - 42m
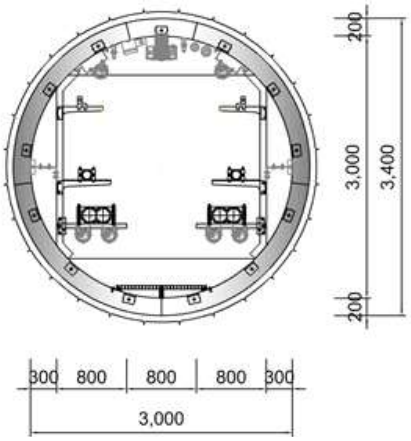	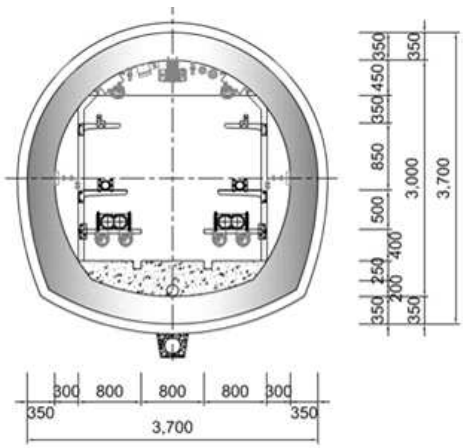

3. 종평면도

1 평 면 도

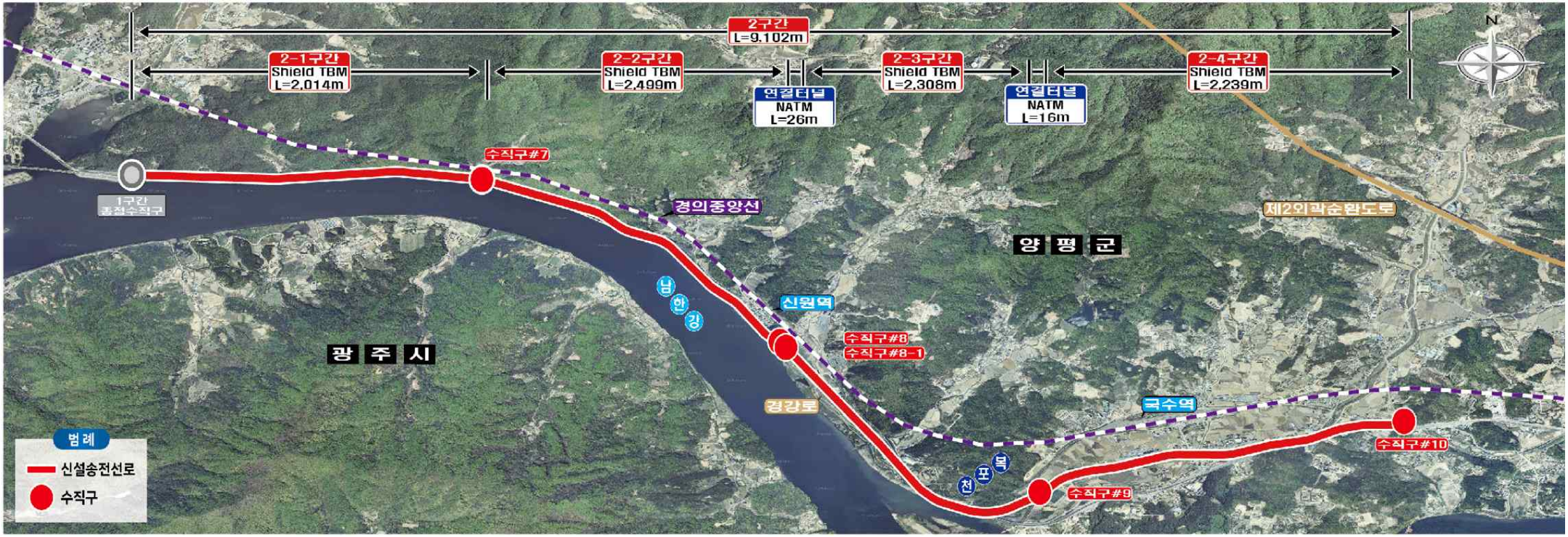

2 종 단 면 도

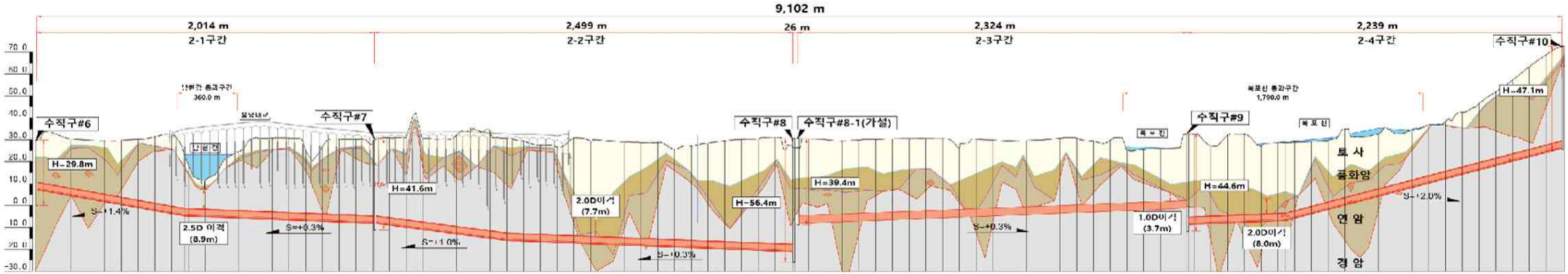

4. EP 2단계 송전선로 종평면도

[EP 2단계 송전선로 건설 현황]

[지중 34.5km, 가공 10.3km]

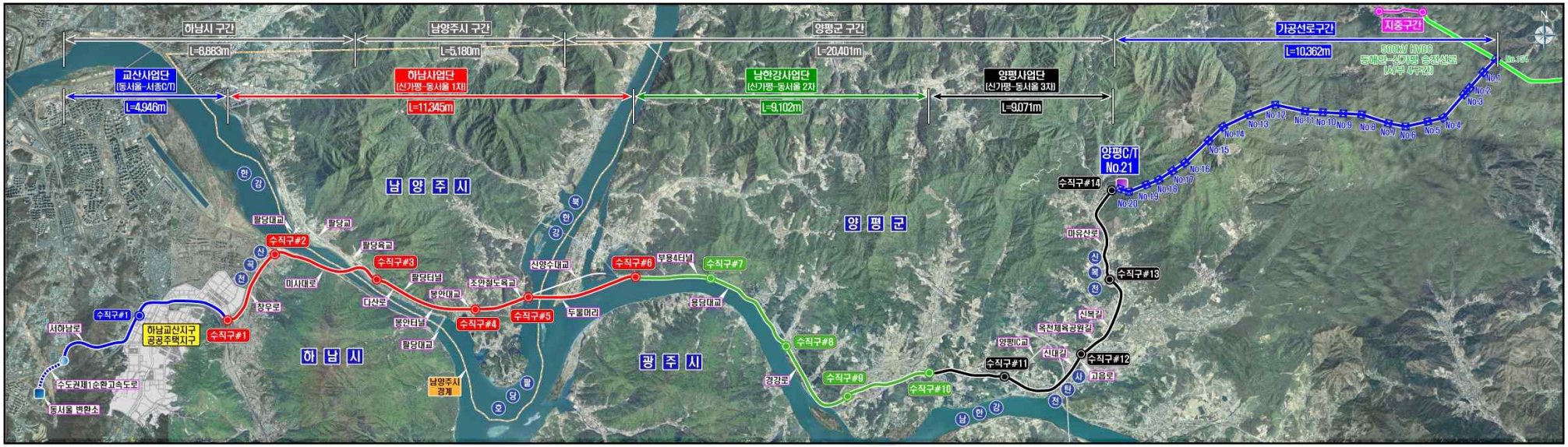
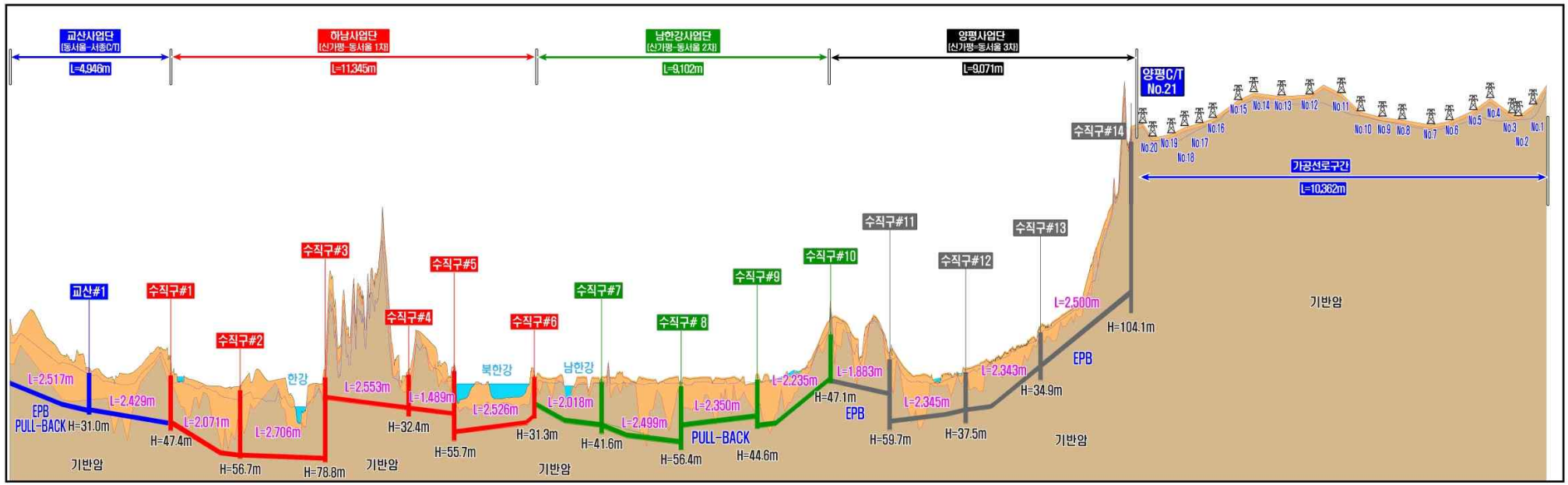
<종단면도>