Лабораторная работа 9

Хасанов Марат Наилович

Содержание

1 Цель работы 5

2 Задания 6

3 Выполнение лабораторной работы 7

4 Выводы 10

Список литературы 11

Список иллюстраций

3.1 Файл text.txt 7
3.2 7
3.3 7
3.4 8
3.5 8
3.6 8
3.7 9
3.8 9

Список таблиц

1 Цель работы

Освоение основных возможностей командной оболочки Midnight Commander. Приоб- ретение навыков практической работы по просмотру каталогов и файлов; манипуляций с ними.

2 Задания

1. Создайте текстовой файл text.txt.
2. Откройте этот файл с помощью встроенного в mc редактора.
3. Вставьте в открытый файл небольшой фрагмент текста, скопированный из любого другого файла или Интернета.
4. Проделайте с текстом следующие манипуляции, используя горячие клавиши: 4.1. Удалите строку текста. 4.2. Выделите фрагмент текста и скопируйте его на новую строку 4.3. Выделите фрагмент текста и перенесите его на новую строку. 4.4. Сохраните файл. 4.5. Отмените последнее действие. 4.6. Перейдите в конец файла (нажав комбинацию клавиш) и напишите некоторый текст. 4.7. Перейдите в начало файла (нажав комбинацию клавиш) и напишите некоторый текст. 4.8. Сохраните и закройте файл.
5. Откройте файл с исходным текстом на некотором языке программирования (например C или Java)
6. Используя меню редактора, включите подсветку синтаксиса, если она не включена, или выключите, если она включена.

3 Выполнение лабораторной работы

Создаютекстовой файл text.txt(рис. 3.1).

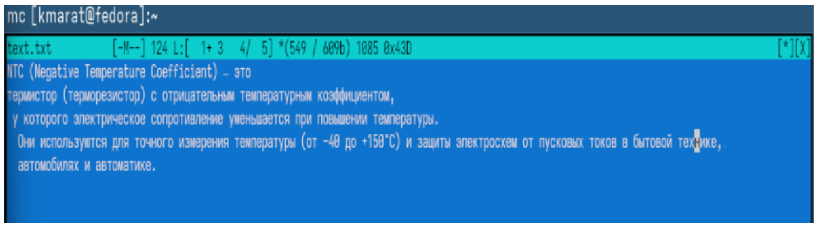

Рисунок 3.1: Файл text.txt

Удаляю строку текста.(рис. 3.2).

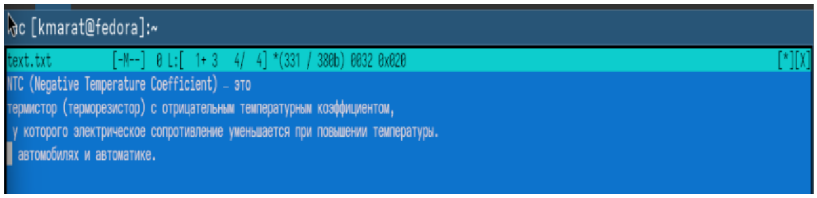

Рисунок 3.2

Выделяю фрагмент текста и скопировал его на новую строку. (рис. 3.3).

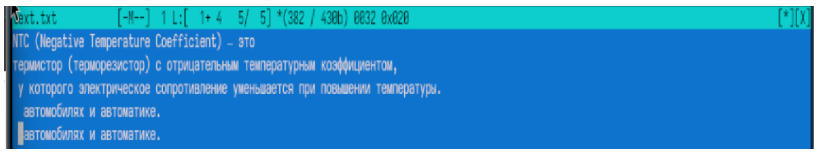

Рисунок 3.3

Выделяю фрагмент текста и перенесите его на новую строку(рис. 3.4).

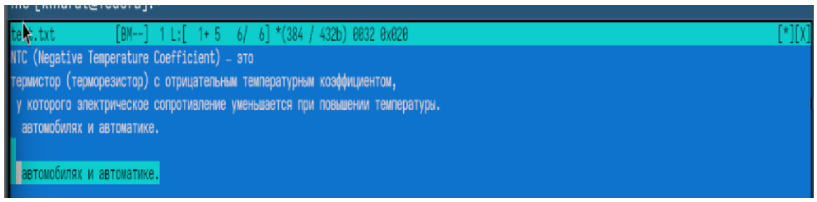

Рисунок 3.4

Отменяю последнее действие.(рис. 3.5).

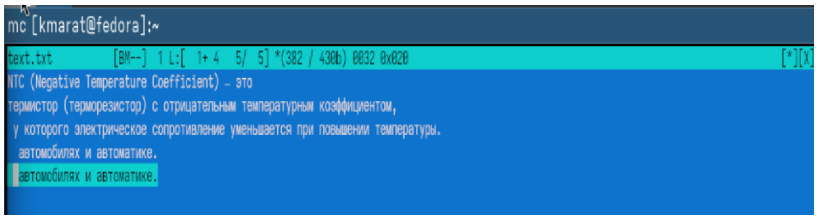

Рисунок 3.5

Сохраняю и закрываю файл(рис. 3.6).

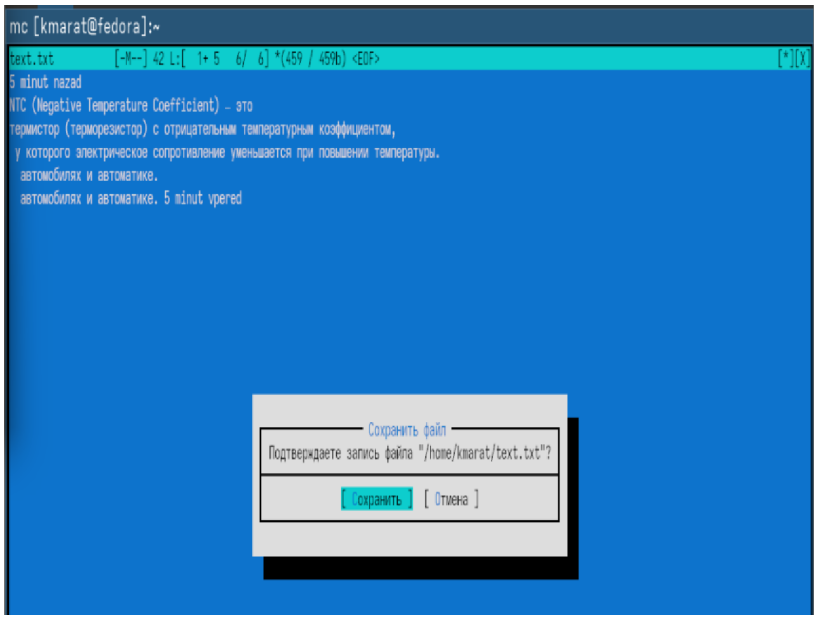

Рисунок 3.6

Открол файл с исходным текстом на некотором языке программирования (например C или Java)(рис. 3.7).

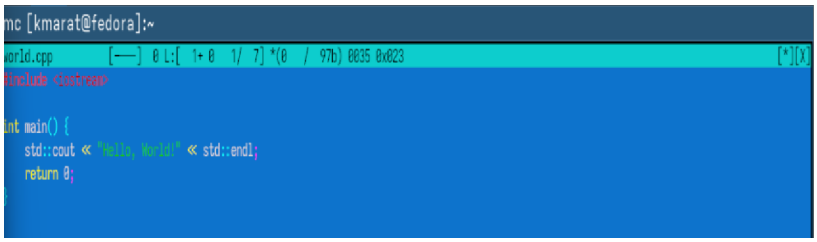

Рисунок 3.7

Выключаю подсветку(рис. 3.8).

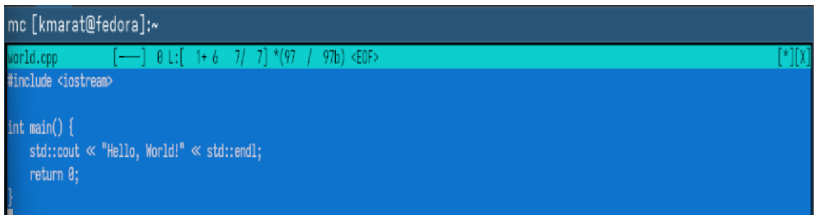

Рисунок 3.8

4 Выводы

Мы освоили основные возможности командной оболочки Midnight Commander. Приоб- рели навыки практической работы по просмотру каталогов и файлов; манипуляций с ними.

Список литературы