White Paper: Life’s Essential 8™

Implementation in LatAm

Digital Health Strategy & Architecture for "Programa Mujer" & "Plan Bienestar 100 Días"

1. Introducción: El Futuro de la Salud Cardiovascular Femenina

La salud cardiovascular es el pilar fundamental del bienestar a largo plazo. Sin embargo, su abordaje tradicional ha carecido de una perspectiva de género y de herramientas de seguimiento en tiempo real. **EPA (Estrategias Personalizadas de Atención)** presenta su implementación del marco **Life's Essential 8™(LE8)** de la American Heart Association, adaptado específicamente a la realidad sociodemográfica y nutricional de LatAm.

A través del **"Plan Bienestar 100 Días™"**, transformamos métricas clínicas estáticas en un ecosistema dinámico de salud digital. Nuestra solución no solo categoriza a las usuarias según su ciclo de vida (desde el **Grupo A: Desarrollo Académico** hasta el **Grupo D: Longevidad Activa**), sino que utiliza estándares internacionales de interoperabilidad para garantizar que cada dato recolectado sea un activo clínico valioso.

---

2. Arquitectura Técnica y Soberanía de Datos

Nuestra infraestructura está diseñada bajo el principio de **Privacy by Design**, asegurando el cumplimiento por ej en Argentina de la **Ley 25.326 de Protección de Datos Personales**.

2.1. Infraestructura de Nube y Localización (Edge Computing)

Siguiendo con el ej. de Argentina, para garantizar la máxima seguridad y mínima latencia, EPA opera sobre la **AWS Local Zone en Buenos Aires (us-east-1-bue-1)**. Esta decisión estratégica permite:

- **Residencia de Datos:** Los datos sensibles de salud no salen del territorio nacional.
- **Performance:** Latencias inferiores a los 10ms para aplicaciones de tiempo real.
- **Cifrado:** Implementación de cifrado AES-256 en reposo y TLS 1.3 en tránsito, gestionado mediante AWS KMS.

Servicios AWS disponibles para LatAm en Datacenters exclusivos: **Chile, México y Brasil**.

2.2. Núcleo de Interoperabilidad: Servidores FHIR Medplum

El corazón de nuestra plataforma son Servidores bajo estándares de interoperabilidad **FHIR R4 Favaloro* Self Hosting).**

https://api.epa-bienestar.com.ar/fhir/R4/metadata

* Basado en Medplum

La arquitectura se basa en:

- **Modelado de Observaciones (LOINC):** Cada uno de los 8 pilares del LE8 persiste como un recurso Observation. Utilizamos códigos **LOINC** específicos (ej. 8867-4 para Frecuencia Cardíaca, 9303-9 para Calidad de Sueño, etc) para asegurar que el dato sea universalmente interpretable.

- **Evaluación de Calidad de Sueño (Pittsburgh):** Implementamos el *Pittsburgh Sleep Quality Index* mediante el recurso Questionnaire. Las respuestas se vinculan directamente al perfil de la usuaria, permitiendo un scoring automatizado en TypeScript que retroalimenta el plan de bienestar.

- **Orquestación con Subscriptions:** Utilizamos el mecanismo de *Subscriptions* de FHIR para monitorizar cambios en los biomarcadores. Si una Observation de presión arterial supera los umbrales definidos para el **Grupo C**, el sistema dispara automáticamente un evento hacia nuestro backend en PHP para alertar al equipo médico o ajustar las recomendaciones del plan.

2.3. Perfiles y Bus de Interoperabilidad

Para la **Etapa II** de nuestro desarrollo, estamos implementando **Profiles (Estructuras de Perfiles)** que restringen y validan la entrada de datos según la Guía de Implementación que requiera cada país. Esto asegura que los recursos Patient, Observation y Group (usados para segmentar nuestras cohortes A, B, C y D) sean compatibles con el **Bus de Interoperabilidad de cada Ministerio de Salud**, permitiendo una integración fluida con la Historia Clínica Compartida Nacional e Internacional (IPS)

.

3. Adaptación del Score LE8 al Contexto LatAm

La implementación de **Life's Essential 8™ (LE8)** no es una traducción literal, sino una transposición clínica y cultural. En **EPA**, hemos adaptado el algoritmo de scoring para que sea accionable dentro del sistema de salud y los hábitos de consumo en LatAm.

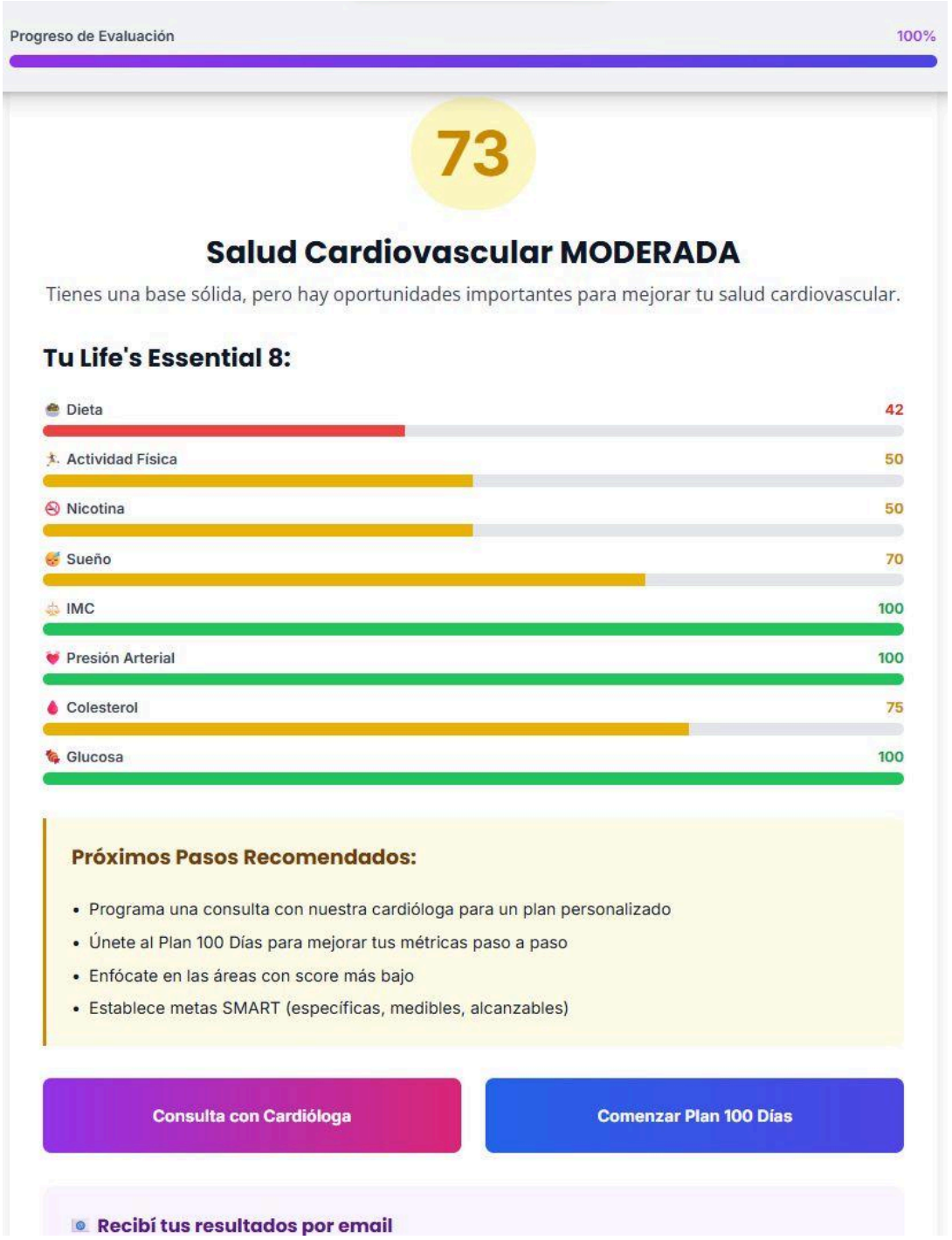

3.1. Nutrición: Del Score DASH al Formulario MEPA (Modificado)

El componente de dieta del LE8 original se basa frecuentemente en el patrón DASH. Para el **"Plan Bienestar 100 Días"**, hemos implementado el **Formulario MEPA (Metas de Estilo de Vida Saludable en LatAm)**, con ajustes específicos para nuestra población:

- **Sustitución de Insumos:** Dada la baja accesibilidad relativa al pescado fresco en ciertas regiones del país, el scoring de EPA pondera positivamente fuentes alternativas de **Omega-3** y grasas insaturadas presentes en la producción local (aceites vegetales de alta calidad y frutos secos).
- **Patrón Mediterráneo Local:** El algoritmo en **TypeScript** evalúa el consumo de legumbres, frutas de estación y la reducción de sodio.
- **Recurso FHIR:** Estos datos se capturan mediante QuestionnaireResponse, donde cada ítem se mapea a un valor numérico que compone el *Diet Score* final del perfil de usuario.

3.2. Segmentación por Momentos de Vida (Grupos A, B, C y D)

Entendemos que los "8 esenciales" no pesan igual en cada etapa. Nuestra arquitectura en **Favaloro** utiliza el recurso Group para segmentar dinámicamente:

Grupo	Foco del Scoring LE8	Variable Crítica en FHIR
A (Jóvenes)	Actividad Física y Sueño	Observation.code: LOINC 82290-8
B (Maternidad)	Control Glucémico y Nicotina	Observation.code: LOINC 2339-0
C (Menopausia)	Perfil Lipídico y Presión Arterial	Observation.code: LOINC 27164-0
D (3era Edad)	Contextura y Salud Metabólica	Observation.code: LOINC 39156-5 (IMC)

3.3. Lógica de Scoring en PHP y TypeScript

Para mantener la integridad de los datos y la agilidad en la UI, procesamos el score en dos capas:

1. **Capa de Validación (TypeScript):** En el frontend de nuestra aplicación FemTech, validamos que los datos ingresados por la usuaria (ej. horas de sueño o ingesta de sodio) sean coherentes antes de enviarlos a api.epa-bienestar.com.ar.

2. **Capa de Negocio (PHP/Laravel):** Nuestro backend actúa como un orquestador que consume los recursos de **Favaloro**, aplica las fórmulas de ponderación del LE8 adaptado y genera un **"Índice de Bienestar EPA"**. Este resultado persiste nuevamente en FHIR como una Observation de tipo *Composite Score*.

3.4. Interoperabilidad con el Bus Nacional (Etapa II)

El White Paper destaca que nuestra estructura de datos está preparada para el **Diccionario Nacional de Terminología Clínica**. Al utilizar **LOINC** para el sueño y los biomarcadores, el "Plan Bienestar 100 Días" permite que, en una etapa futura, el médico de cabecera pueda visualizar estos avances desde cualquier nodo conectado al **Bus de Interoperabilidad**, eliminando silos de información.

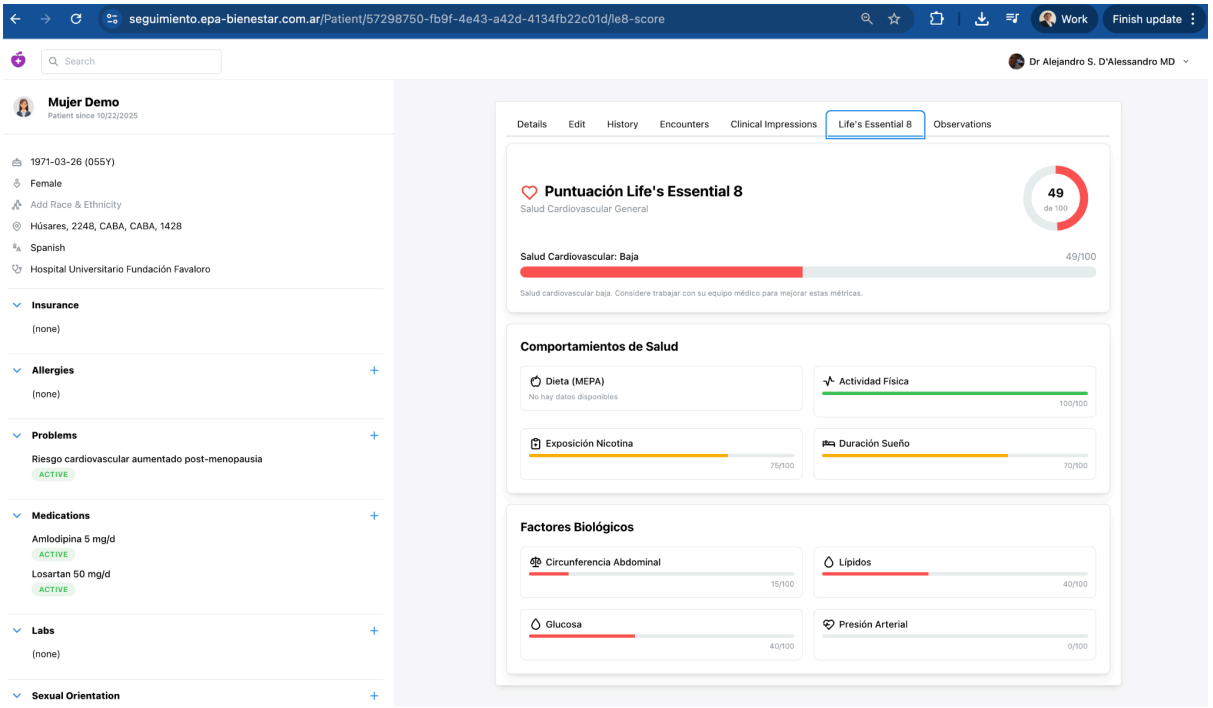

4. Estrategia de Inversión y Roadmap Tecnológico

La implementación de **EPA "Programa Mujer"** no es solo un avance clínico, sino una plataforma tecnológica de alta eficiencia diseñada para escalar en el mercado de **FemTech** en LatAm.

MCP - Claude Desktop conversando con FHIR y datos de Salud

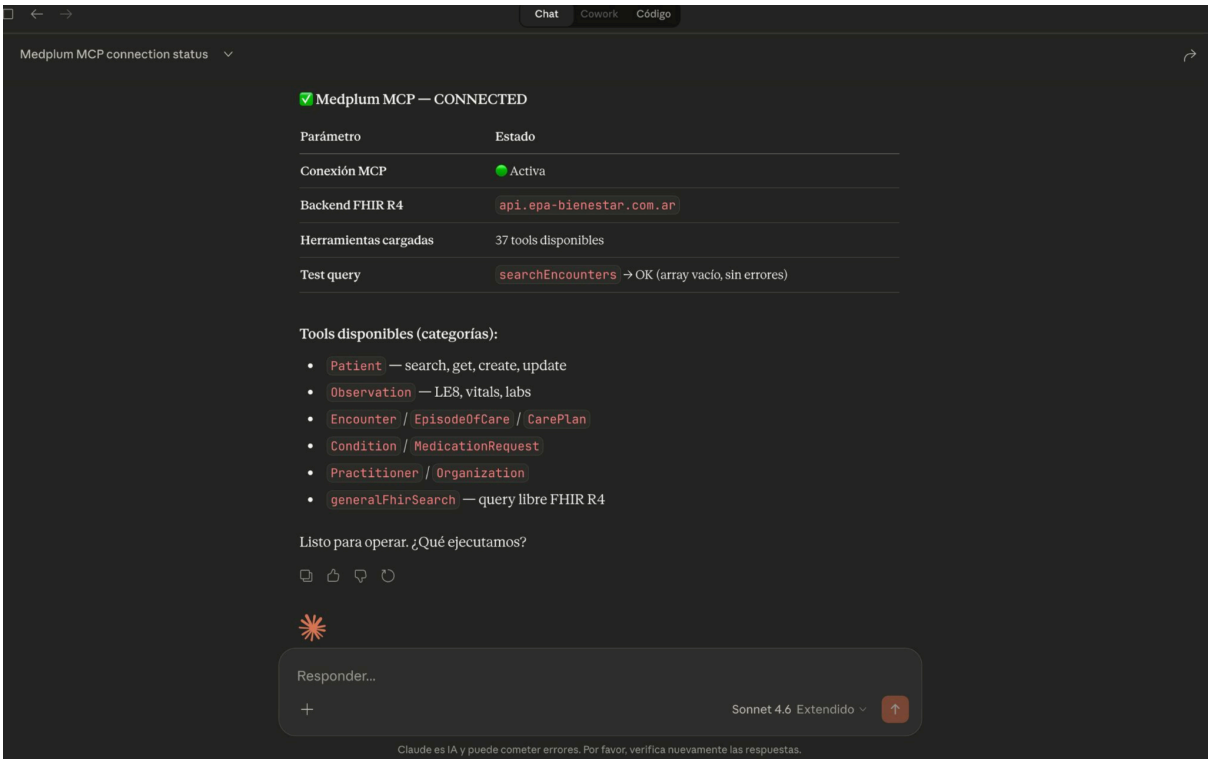

4.1. Ventaja Competitiva: AWS Data Centers LatAm - MX - USA

La elección de **AWS** no es solo una decisión de cumplimiento legal, sino un activo estratégico para los inversores:

- **Soberanía de Datos Receptiva:** Al procesar datos de salud en suelo argentino con estándares de **Cifrado AES-256**, reducimos el riesgo regulatorio y generamos confianza inmediata en socios del sector público y privado (Obras Sociales).
- **Eficiencia de Costos y Latencia:** Al ejecutar nuestras aplicaciones **PHP/Laravel** y microservicios en **TypeScript** cerca de las usuarias finales, optimizamos el consumo de recursos de nube y mejoramos la retención de usuarias mediante una experiencia de aplicación *lag-free*.

4.2. Roadmap de Desarrollo (Fases I - III)

Fase	Hito Tecnológico	Objetivo de Negocio
Fase I (Actual)	Core FHIR R4 en Favaloro + Scoring LE8	Validación de Producto (MVP) y Tracción de Usuarias.
Fase II (Proceso)	Integración con el Bus de Interoperabilidad	Alianzas con Prepagas, Obras Sociales, Seguros de Salud para reducción de costos siniestrales.
Fase III	AI-Driven Predictive Health (Machine Learning)	Modelos predictivos de riesgo cardiovascular basados en el histórico de Observations.

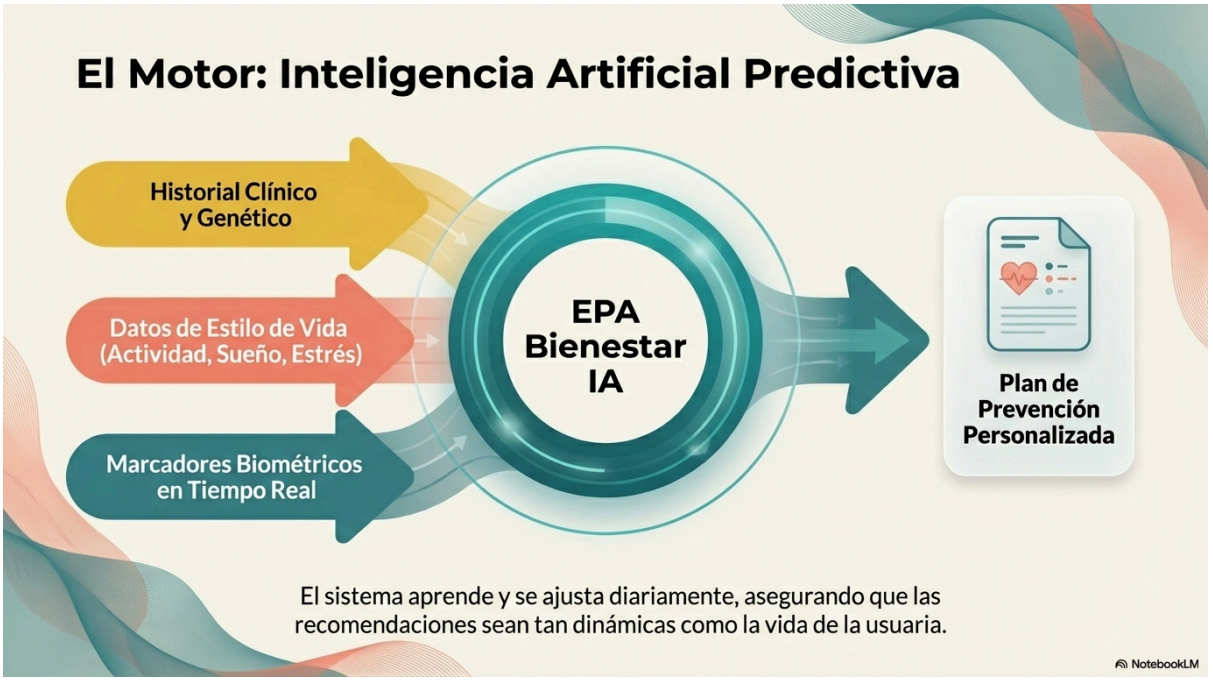

4.3. El Valor para el Socio Estratégico

Invertir en el **Plan Bienestar 100 Días** significa participar en una infraestructura que convierte el "ruido" de los datos diarios de salud en "señales" clínicas estructuradas.

- **Interoperabilidad Nativa:** Gracias al uso de **LOINC**, **SNOMED-CT** y **FHIR**, nuestra base de datos es un activo líquido y estandarizado, listo para integrarse con cualquier ecosistema de salud global.
- **Escalabilidad Regional:** El stack basado en **Google Services** y **AWS** permite replicar este modelo en otros nodos regionales (como Chile. Brasil. México. USA. Europa) con mínimos ajustes de infraestructura.

4.4. Conclusión: Un Ecosistema para la Longevidad Femenina

EPA está cerrando la brecha entre la medicina prestacional y el bienestar digital preventivo. Al combinar el rigor del **Life's Essential 8** con la flexibilidad de las tecnologías modernas y la solidez de **Favaloro (Open Source)**, estamos construyendo la infraestructura de salud del futuro para la mujer en LatAm.

Contacto: Dr Alejandro S. D'Alessandro | Cardiólogo | Docente Universitario IT | Emprendedor adalessandro@epa-bienestar.com | adalessandro@itba.edu.ar