ABCDs do YouTube: um guia para criativos de sucesso

Ariane Le Port / Setembro de 2022

O que há em comum nos anúncios que alcançam bons resultados no YouTube?

Essa pergunta inspirou a Ipsos, com ajuda da Nielsen e Kantar (como revisores independentes da pesquisa), a encontrar uma resposta. A partir da análise de anúncios de vídeo que funcionaram de forma efetiva para marcas e mercados variados, surgiu um conjunto de princípios para anunciar de forma mais eficiente no YouTube. É o que chamamos de ABCDs do YouTube.

Este é o primeiro capítulo de uma série sobre o tema. Acesse o capítulo dois: ABCDs para awareness: entenda como alavancar sua marca com vídeos, o capítulo três: ABCDs para consideração: mostre como seu produto se encaixa na vida dos consumidores e o capítulo quatro: ABCDs para ação: o segredo para fechar negócios.

Criando um anúncio de sucesso

Produzir um anúncio envolve muitas decisões, tanto grandes quanto pequenas. Escolher este ou aquele talento? Como fazer a montagem? Mas se você considerar estes quatro princípios simples em cada uma dessas decisões, as chances de o projeto alcançar os objetivos de marketing aumentam de forma considerável.

A = Atenção

Os princípios dos ABCDs não são uma forma para gerar ideias criativas. Mas pesquisas como a conduzida pela Nielsen Catalina Solutions provam que o criativo — o que inclui tudo, desde o conceito até a execução — é o aspecto mais importante para garantir a eficiência e ROI de uma campanha.

Em outras palavras, a execução criativa é tão importante quanto a ideia em si. Então depois que você tiver aquela ideia genial, os ABCDs podem ajudá-lo a concretizá-la no YouTube da forma mais poderosa possível.

Em média, implementar os ABCDs resulta em um aumento de 30% da probabilidade de vendas a curto prazo, e 17% no reconhecimento de marca a longo prazo.[1]

Implementando os ABCDs

Imagine que você é parte de um time criativo trabalhando na produção de um anúncio para uma nova linha de biscoitos caninos com sabor de peixe. O conceito foi aprovado e agora é hora de montar um storyboard. Enquanto discutimos os ABCDs, vamos mostrar como é possível aprimorar o seu anúncio logo nas primeiras etapas de execução.

A = Atenção: fisgue o espectador

Comece com tudo! Anúncios de sucesso se esforçam para gerar engajamento a partir do primeiro segundo. E é claro que há muitas formas de se fazer isso. Você pode começar o vídeo no meio da ação ou abrir com um super close. Recursos de áudio como músicas, narração e efeitos sonoros criam uma experiência sensorial

Abaixo, separamos algumas ideias para o anúncio de biscoitos caninos.

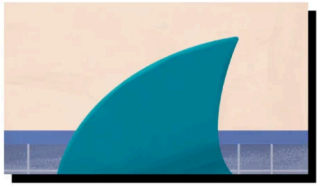

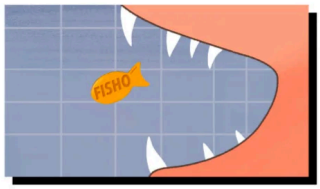

B = Branding: destaque sua marca desde o início e repetidas vezes

Insira sua marca na história. Isso pode ser feito com imagens do produto, da embalagem, elementos gráficos, na locução, com a música — há muitas possibilidades. O YouTube é uma plataforma que privilegia o áudio, então aproveite o aspecto multisensorial do meio para gerar mais impacto. Abaixo, veja três exemplos de como garantir a presença da sua marca.

C = Conexão: faça o público pensar ou sentir algo

Não pense que o espectador é passivo. Por isso, trabalhe para educar, inspirar ou entreter o público. Humanize sua história para facilitar que ele se identifique. Apoie-se em recursos emocionais com técnicas de storytelling, como humor ou surpresa. Mas evite fazer muitas coisas distintas no seu anúncio. Foque na mensagem enquanto constrói a conexão.

D = Direção: peça para o público agir

Agora compare a versão do anúncio feita seguindo os ABCDs com outra produzida anteriormente. Qual é a mais atraente?

O anúncio da Fishos antes e depois da implementação dos ABCDs. Há um final feliz em ambas as versões. O cachorro vestido de tubarão ganha um biscoito da Fishos.

Explore as possibilidades ao máximo com os ABCDs

Seguir os princípios dos ABCDs do YouTube nos ajudou a criar um anúncio marcante. Mas há muito mais que pode ser feito com os ABCDs. Nos outros capítulos deste guia, veja como usar os ABCDs para criar awareness, impulsionar a consideração ou gerar uma ação, construindo, assim, um anúncio mais efetivo de acordo com seu objetivo de marketing.

Para saber mais, acesse o Playbook dos ABCDs (em inglês).

Profissionais de marketing que acessaram este conteúdo também estão vendo

YouTube Way: como pensar criativamente na era da intencionalidade

A era do consumidor ultrarracional: descubra novos caminhos e oportunidades para as agências

5 passos fundamentais para sua marca avançar na jornada de transformação digital

YouTube Vibes: um guia para entender o mundo do YouTube para além do YouTube

Ariane Le Port

Global Creative Effectiveness Lead, Creative Works

Google

Fontes (1)

with Google.