ОГЛАВЛЕНИЕ

Introduction 04

Chapter I 05
The Power of Financial Literacy: Why Women Need to Take Control of Their Finances

Chapter II 07
The Taboo Around Money: Breaking the Silence and Overcoming Shame

Chapter III 08
Understanding Your Money Mindset: Exploring Your Relationship with Money

Chapter IV 10
Making Money Work for You: Strategies for Saving, Investing, and Planning for the Future

Conclusion 12

CONCLUSION

ВВЕДЕНИЕ К ГАЙДУ “С НУЛЯ К ДОВЕРИЮ”

Как понять лошадь, установить с ней связь и начать путь безопасного партнёрства. Лошадь — это не спортинвентарь, не средство передвижения и не объект тренировки. Лошадь — это живое, чувствующее, мыслящее существо, которое смотрит на мир иначе, чем человек.
Она видит не так, как мы. Слышит иначе. Читает пространство иначе.
И реагирует на него быстрее, чем успевает думать.

Каждый, кто впервые берёт в руки недоуздок — молодую ли лошадь, “готовую”, «проверенную», купленную в опытной конюшне — сталкивается с одним и тем же вопросом:
Как сделать так, чтобы лошадь доверяла?Как стать тем, за кем она пойдёт?

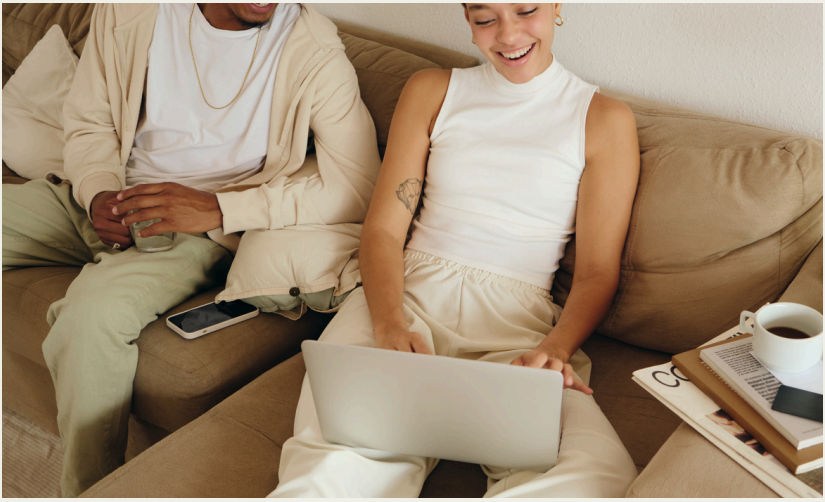

CONCLUSION

ЗАЧЕМ НУЖЕН ЭТОТ ГАЙД

Потому что люди и лошади говорят на разных языках.
Нам кажется, что лошадь должна “понимать человеческие правила”,
а лошади кажется, что человек должен “вести себя как понятное животное”.
И вот именно здесь начинаются страхи, столкновения, непонимание и опасности.
Этот гайд нужен для того, чтобы:

- научить человека читать лошадь так же естественно, как она читает нас,
- объяснить, почему лошадь порой «убегает, хотя никто не гнал»,
- показать шаг за шагом, как создать доверие — без наказаний и давления,
- дать безопасный план знакомства с лошадью,
- помочь владельцу избежать ошибок, которые могут стоить нервов и

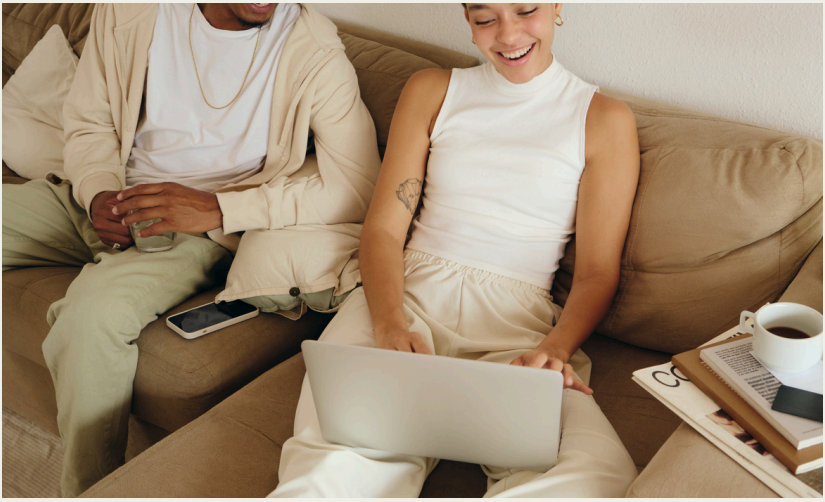

КОМУ БУДЕТ ПОЛЕЗЕН

- Владельцам молодых лошадей 04

Тем, у кого впереди первый месяц, первые прикосновения, первые недоуздки, первые уступки, первые страхи. 05
Когда всё новое.
Всё важное.
И всё может пойти как по маслу — или стать хаосом.

- Владельцам взрослых, но новых лошадей 07

Если ты купил “готовую” лошадь — это не значит, что у вас уже есть связь.
Обученность — не равно доверие.
Самое важное — установить общий язык. 08
Этот гайд — именно про это.

- Тем, кто чувствует неуверенность рядом с лошадью

Ты не должен “уметь всё сразу”.
Ты учишься.
Ты имеешь право не понимать. 10
Ты имеешь право искать путь.
А этот гайд даёт тебе безопасный и логичный маршрут.

- Тем, кто хочет работать мягко, уважительно и осознанно 12

Если тебе важно не “ломать”, а “слушать”,
не бороться, а создавать партнёрство —
ты нашёл нужное место.

- Тем, кто дорожит безопасностью

Этот гайд объясняет, как избегать сложных ситуаций ещё до того, как они начнутся.
Осознанность → безопасность.
Понимание → спокойная работа.