HƯỚNG DẪN CÀI ĐẶT CTS ROOT VIETTEL MYSIGN CHO KHÁCH HÀNG

I. Mục đích

- Khắc phục các lỗi khi xem thông tin CTS Mysign của KH trên PC

II. Cài đặt CTS Viettel-CA RS

- **B1**: Tải file CTS trên trang chủ viettel-ca.vn

Tên: <u>Chung thu so Viettel-CA Remote Signing cap ngay 26/09/2023, thoi han 26/09/2027</u>

- **B2**: Mở file .p7b trong file nén đã tải xuống

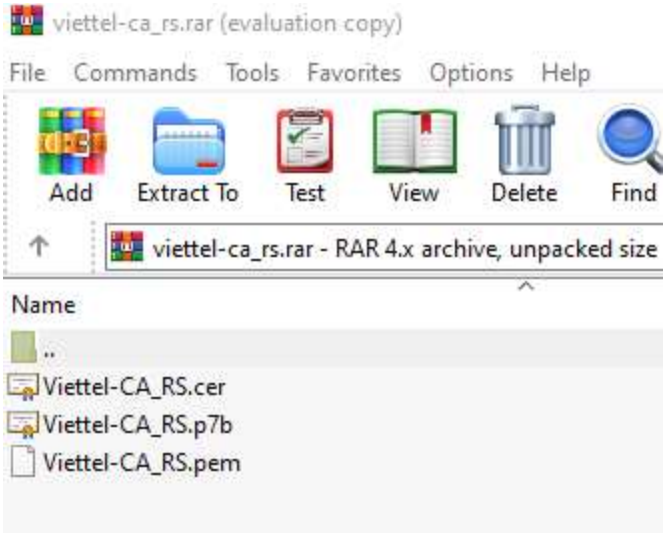

- Mở hết các thư mục trong cửa sổ hiện ra ta thấy như sau:

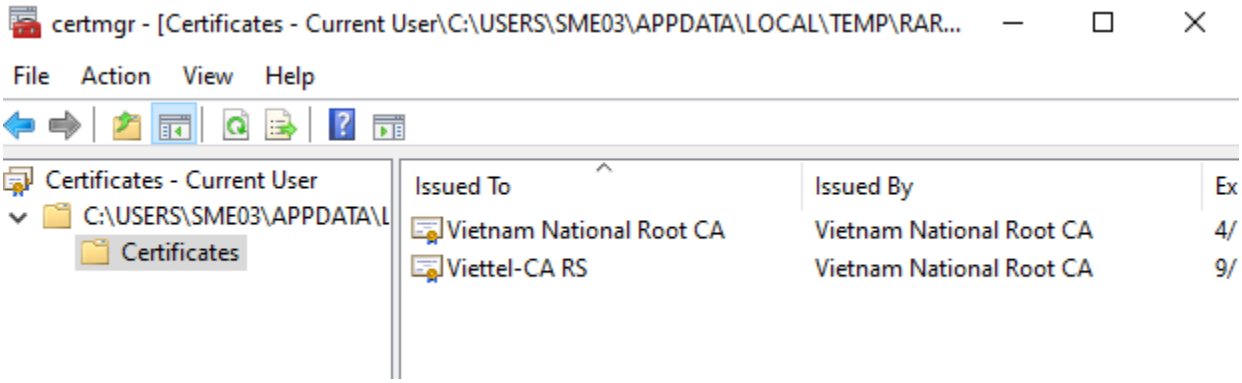

- **B3**: Cài đặt Vietnam National Root CA

- Mở Vietnam National Root CA, chọn Install Certificate

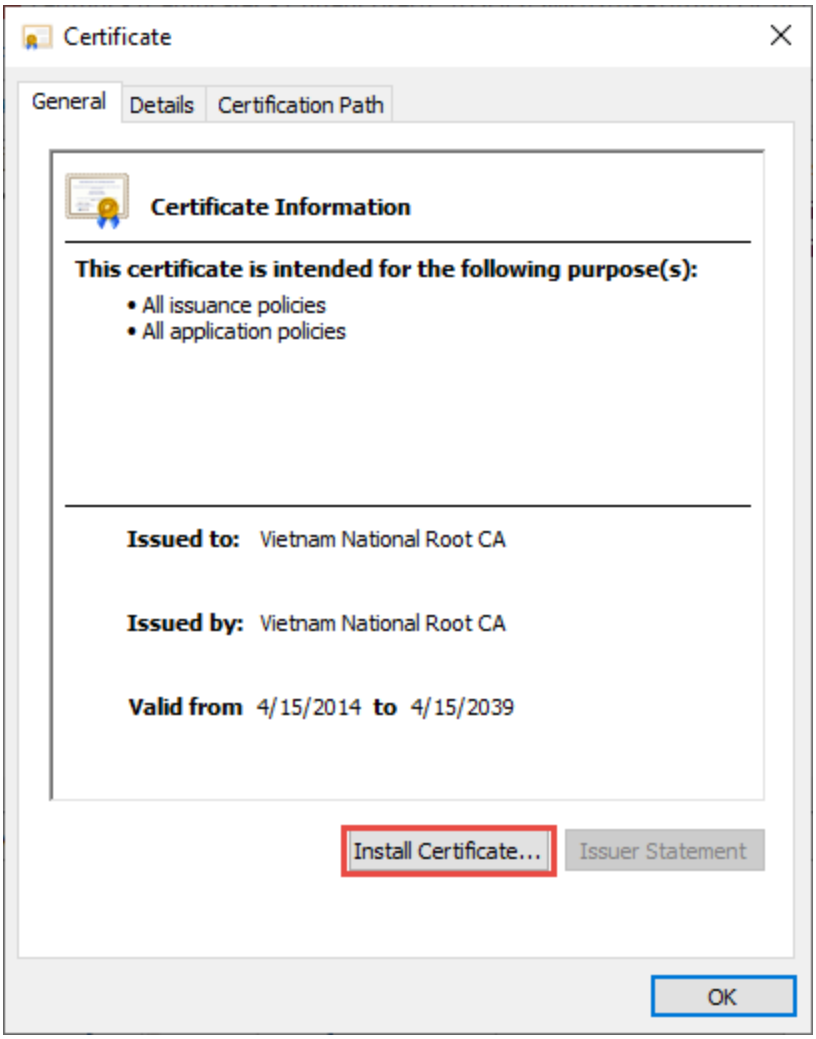

- Nếu có màn hình yêu cầu chọn Current User/Local Machine, chọn Local Machine.

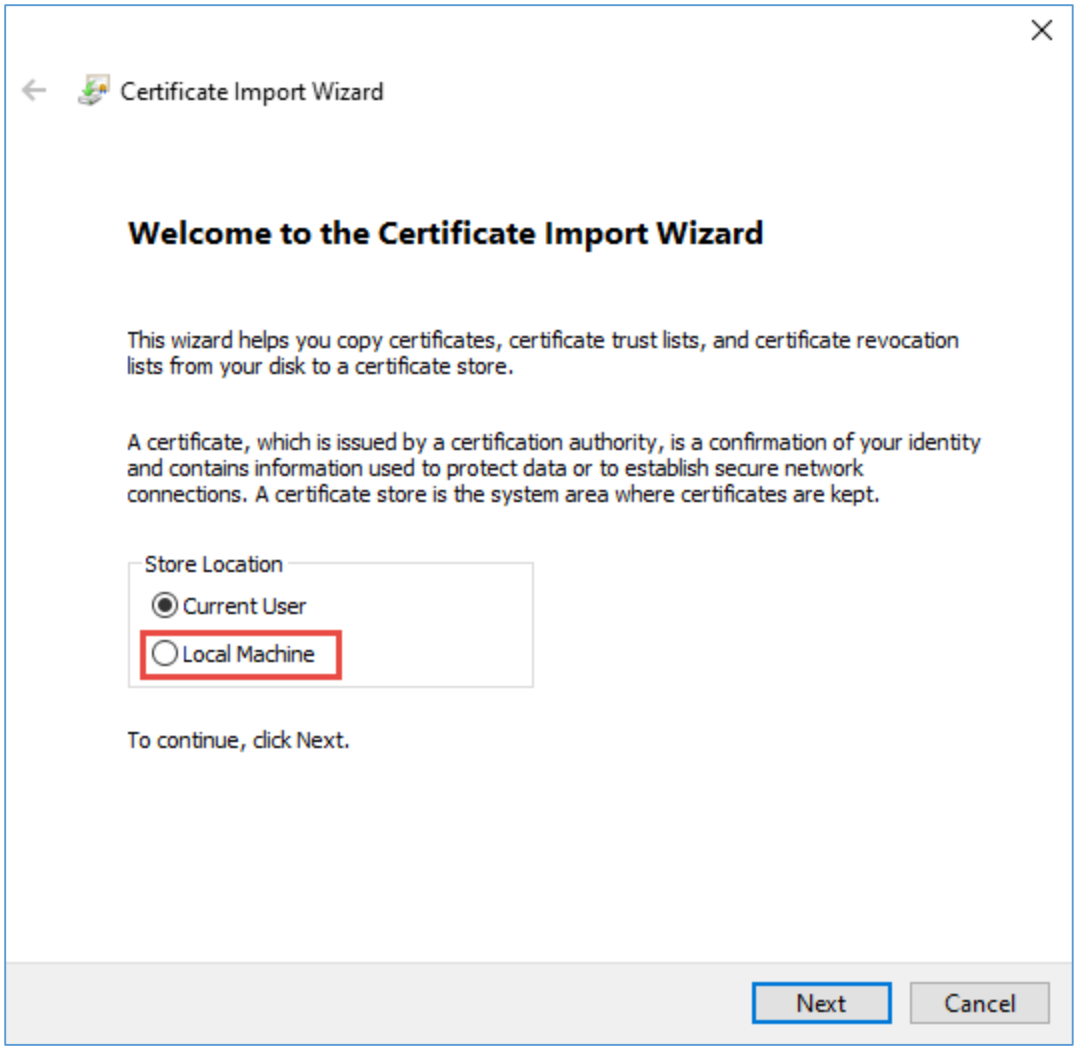

- Ở màn hình tiếp theo, chọn Place all certificates in the following store, rồi nhấn Browse…

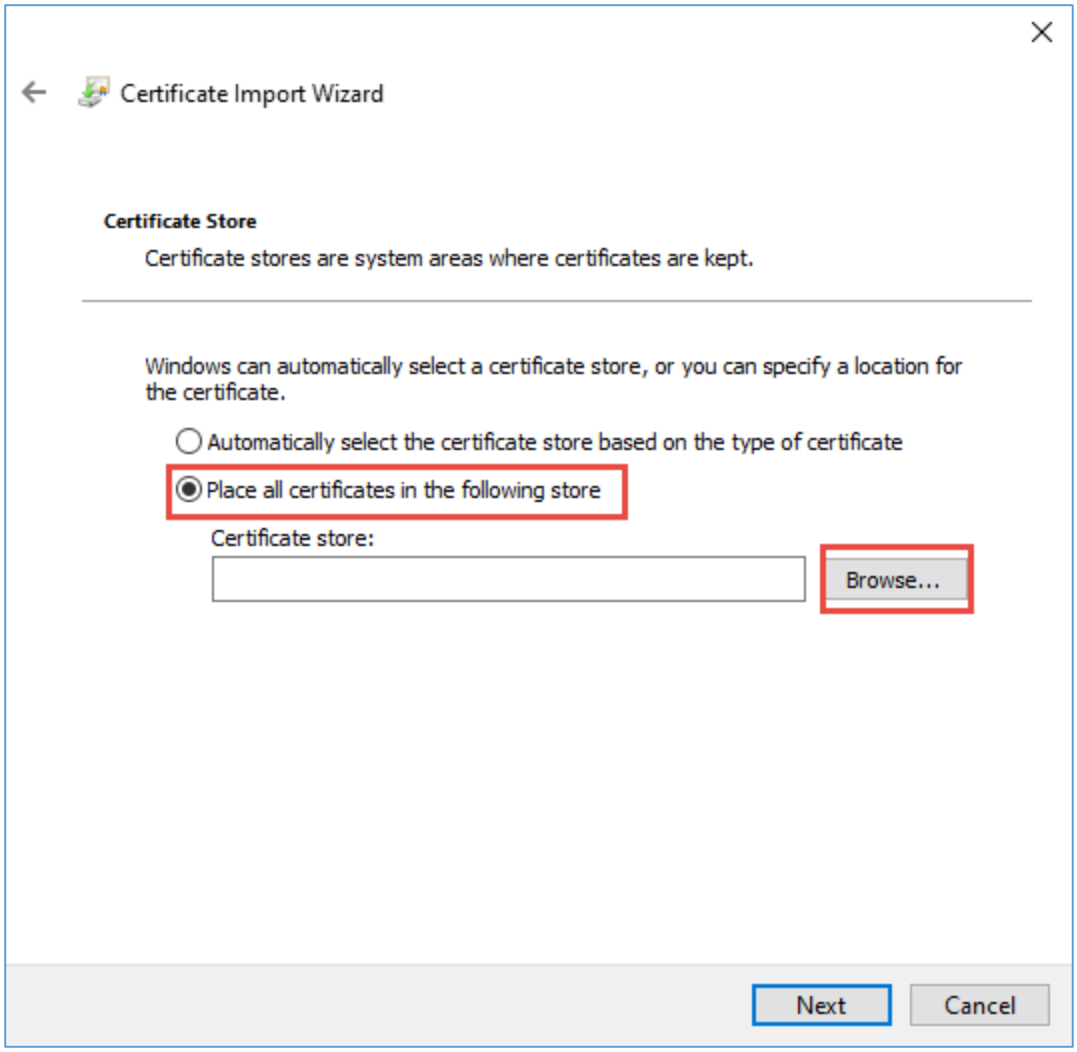

- Chọn Trusted Root Certification Authorities, nhấn OK rồi nhấn Next, nhấn Finish để cài đặt

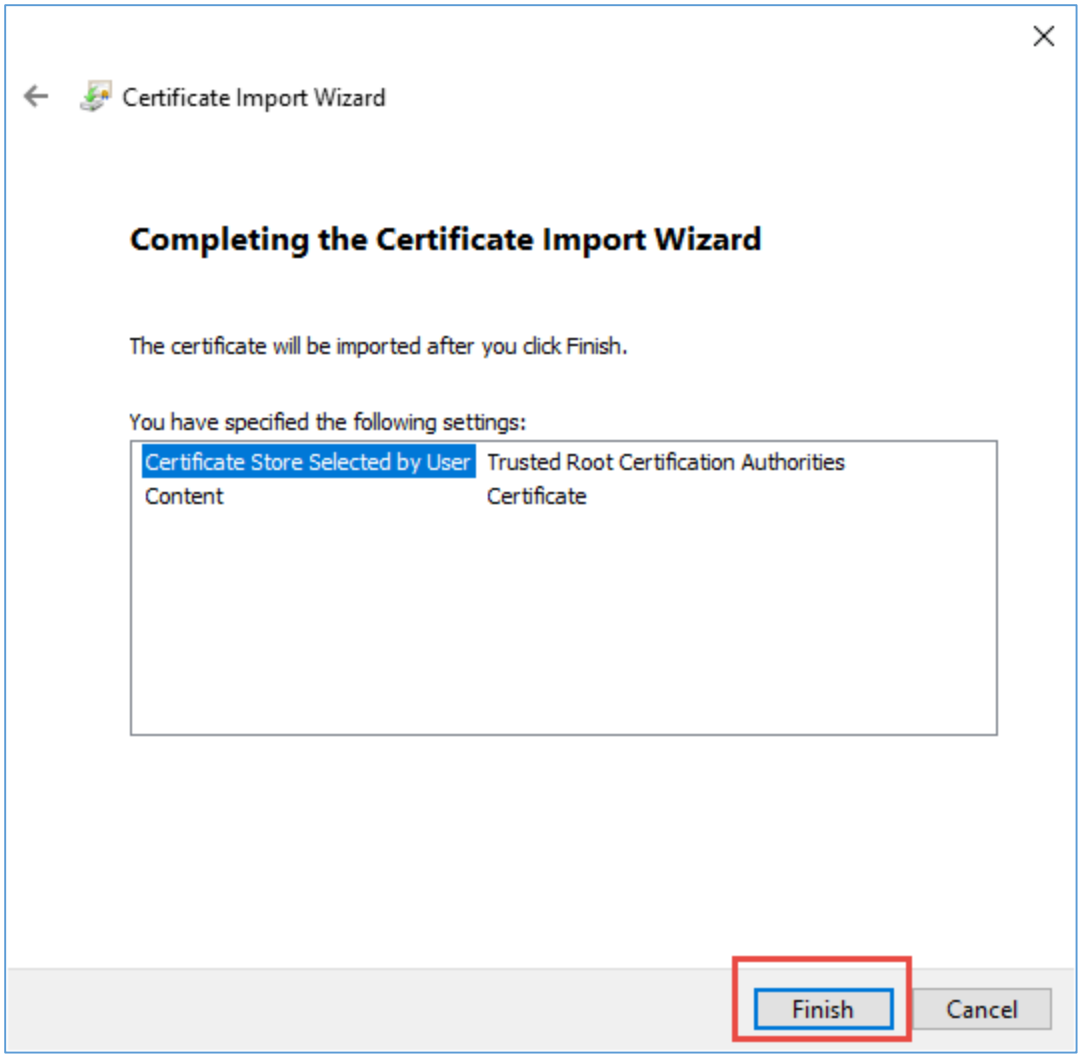

- Cài đặt thành công khi có thông báo này hiện lên

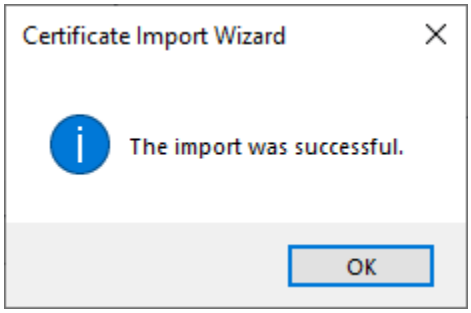

- Tiếp tục cài đặt với Current User (nếu có màn hình yêu cầu chọn Current User/Local Machine)

- B4: Cài đặt CTS Viettel-CA RS

- Mở file Viettel-CA RS, chọn Install Certificate

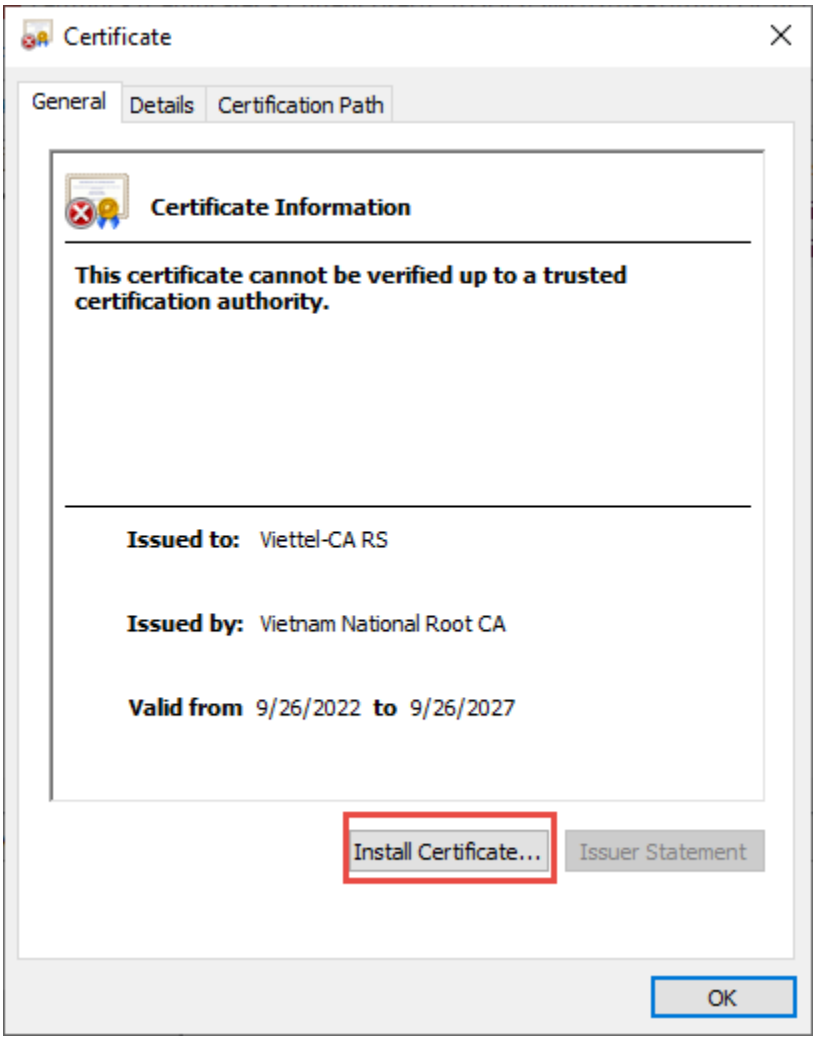

- Nếu có màn hình yêu cầu chọn Current User/Local Machine, chọn Local Machine.

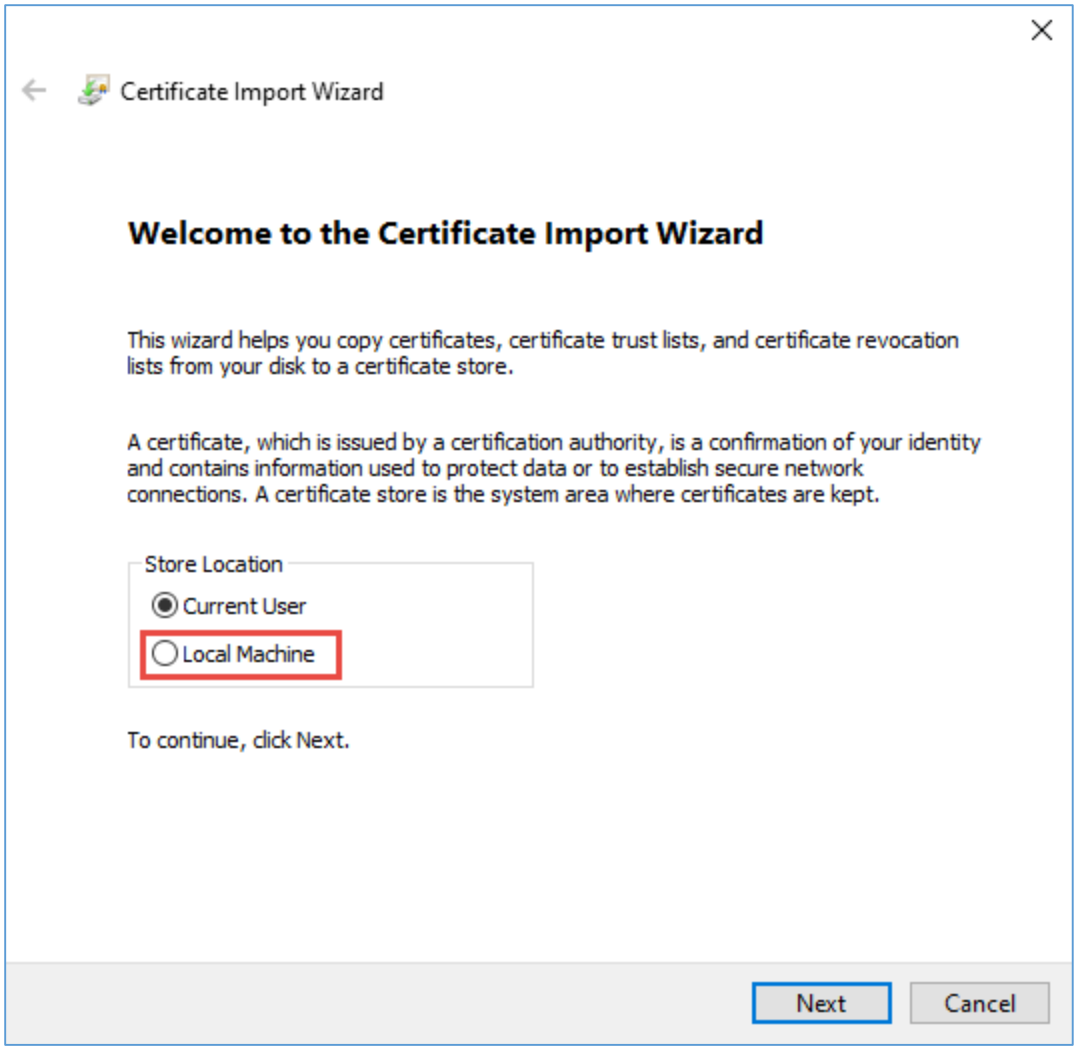

- Ở màn hình tiếp theo, chọn Place all certificates in the following store, rồi nhấn Browse…

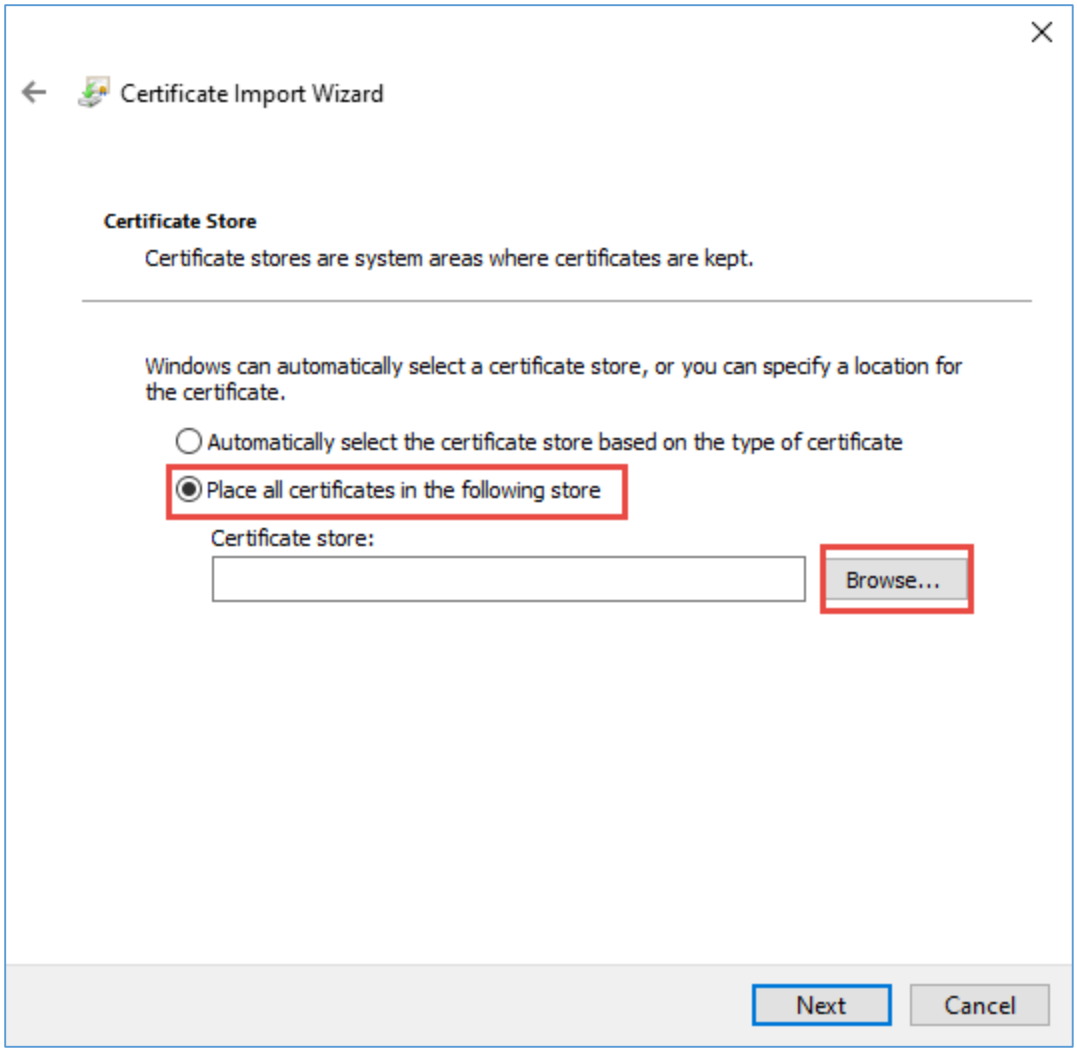

- Chọn Intermediate Certification Authorities, nhấn OK rồi nhấn Next, nhấn Finish để cài đặt

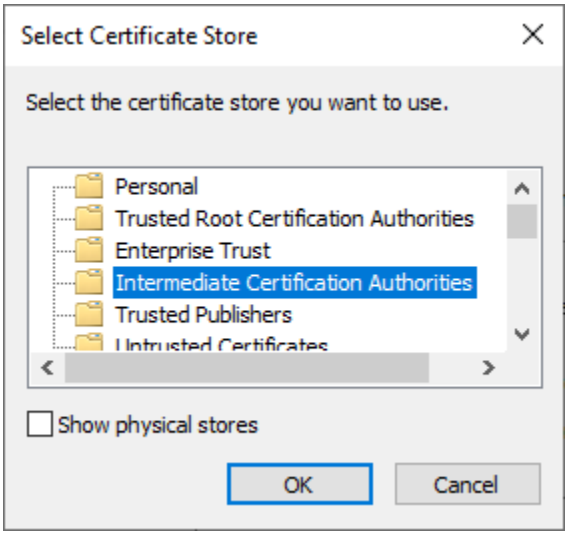

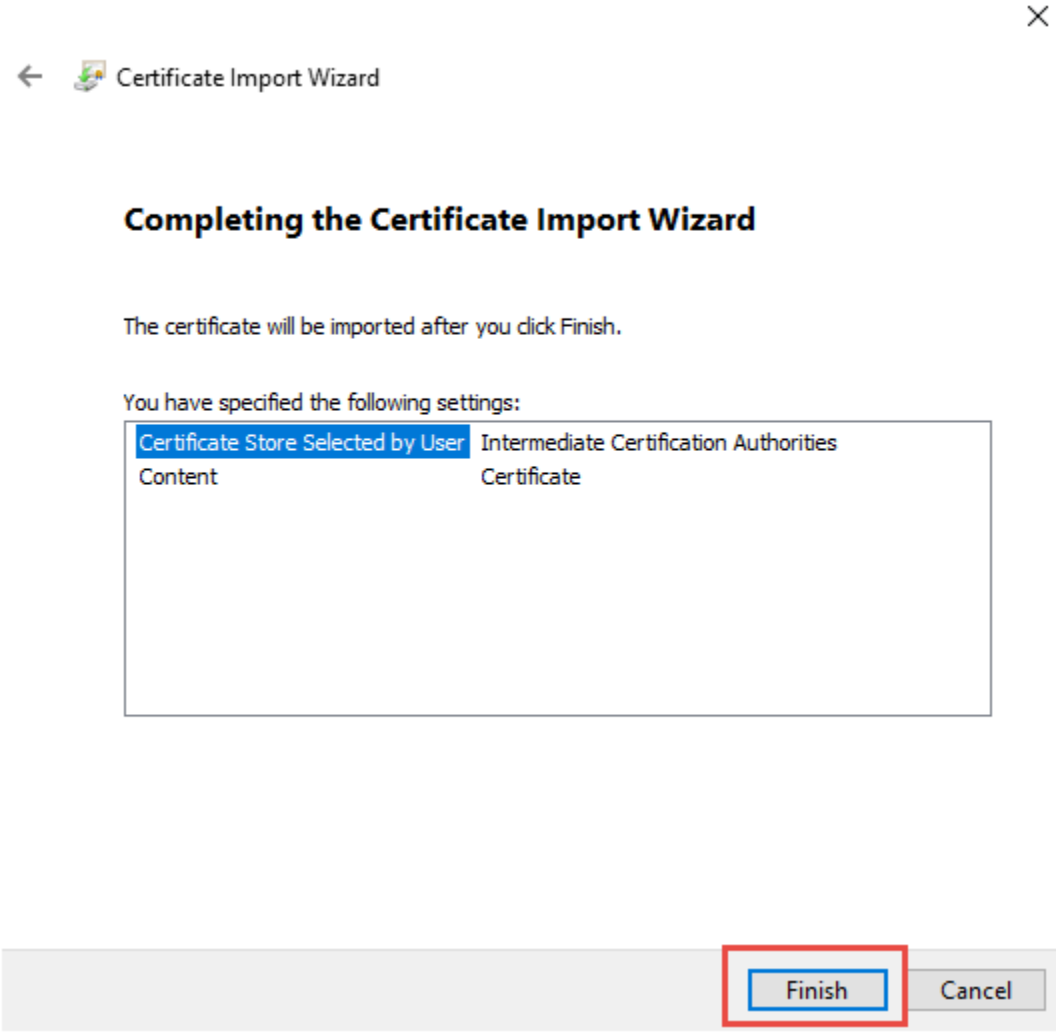

- Cài đặt thành công khi có thông báo này hiện lên

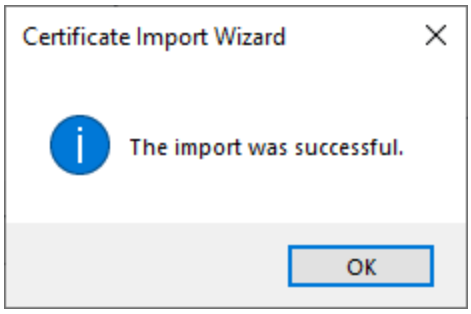

- Tiếp tục cài đặt với Current User (nếu có màn hình yêu cầu chọn Current User/Local Machine)

- B5: Cài đặt CTS Viettel-CA RS (version 2)
- Sử dụng file **Viettel-CA RS 2.zip**
- Mở file Viettel-CA RS 2.cer, chọn Install Certificate

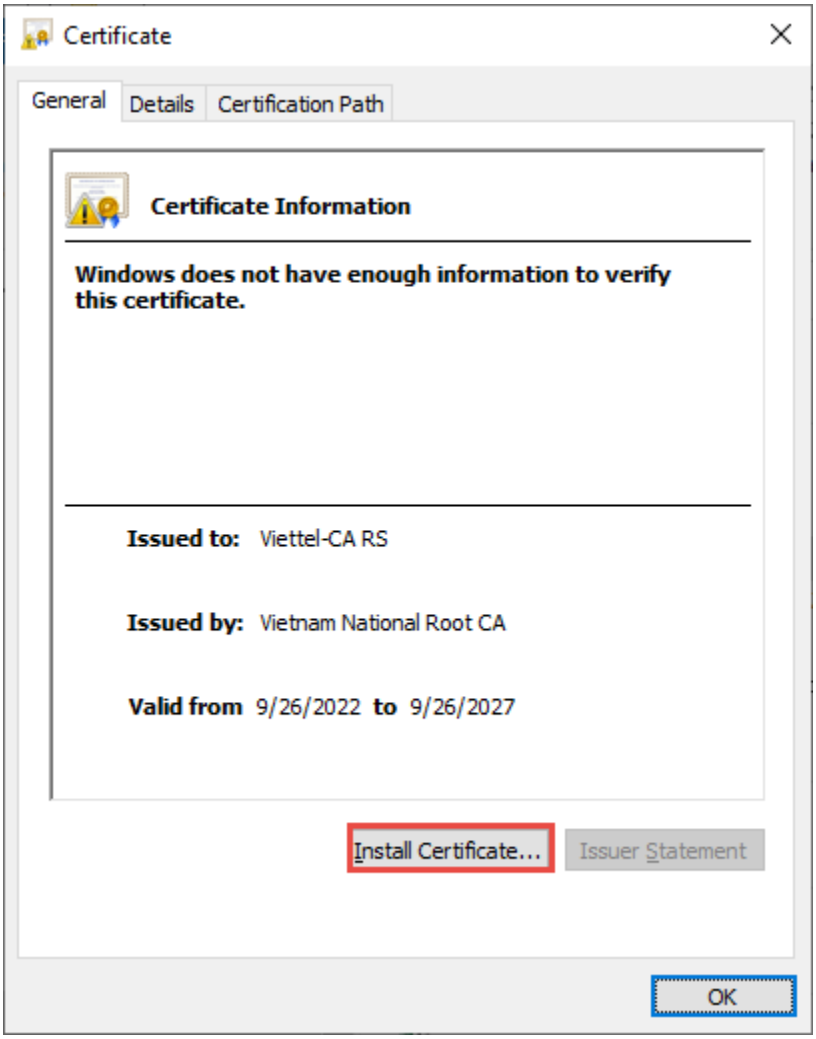

- Nếu có màn hình yêu cầu chọn Current User/Local Machine, chọn Local Machine.

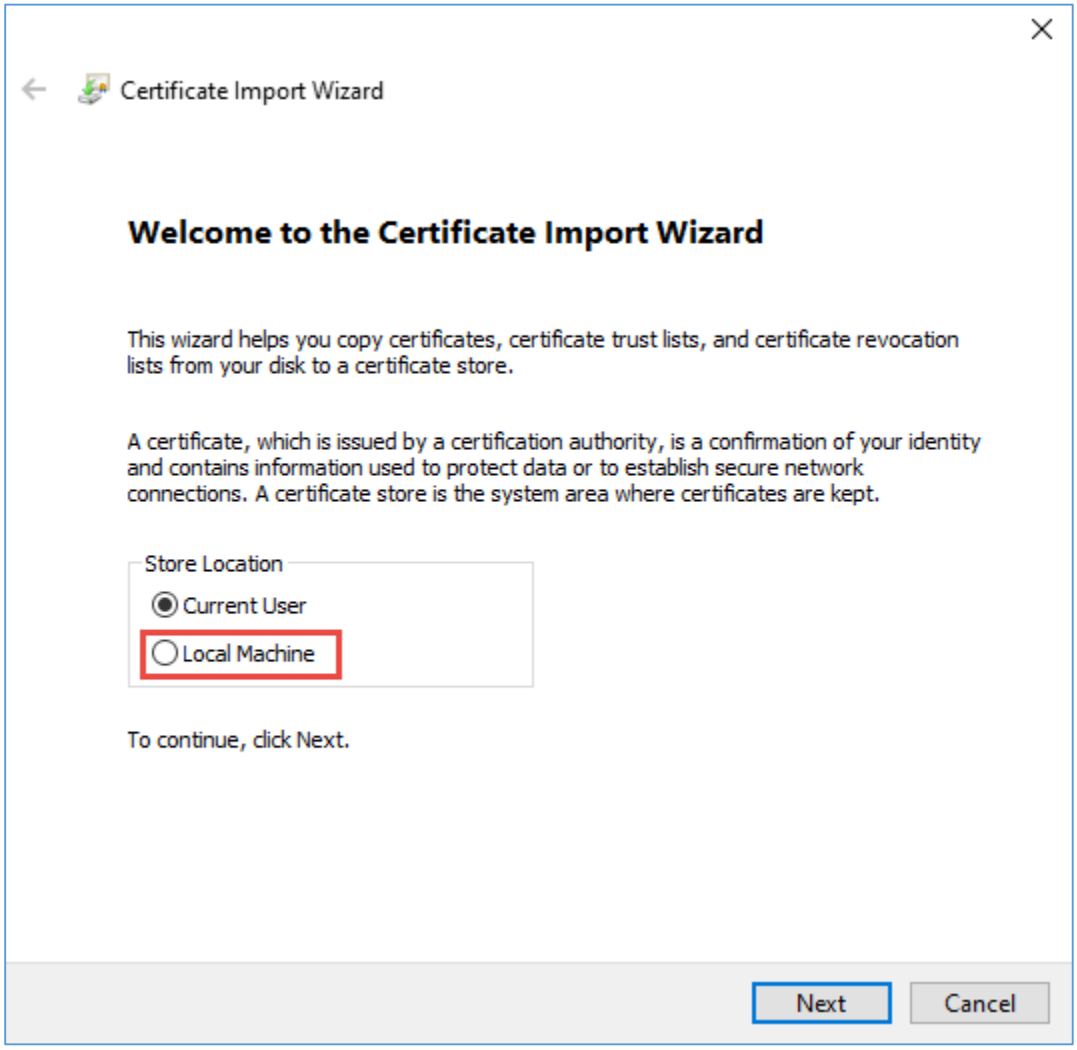

- Ở màn hình tiếp theo, chọn Place all certificates in the following store, rồi nhấn Browse…

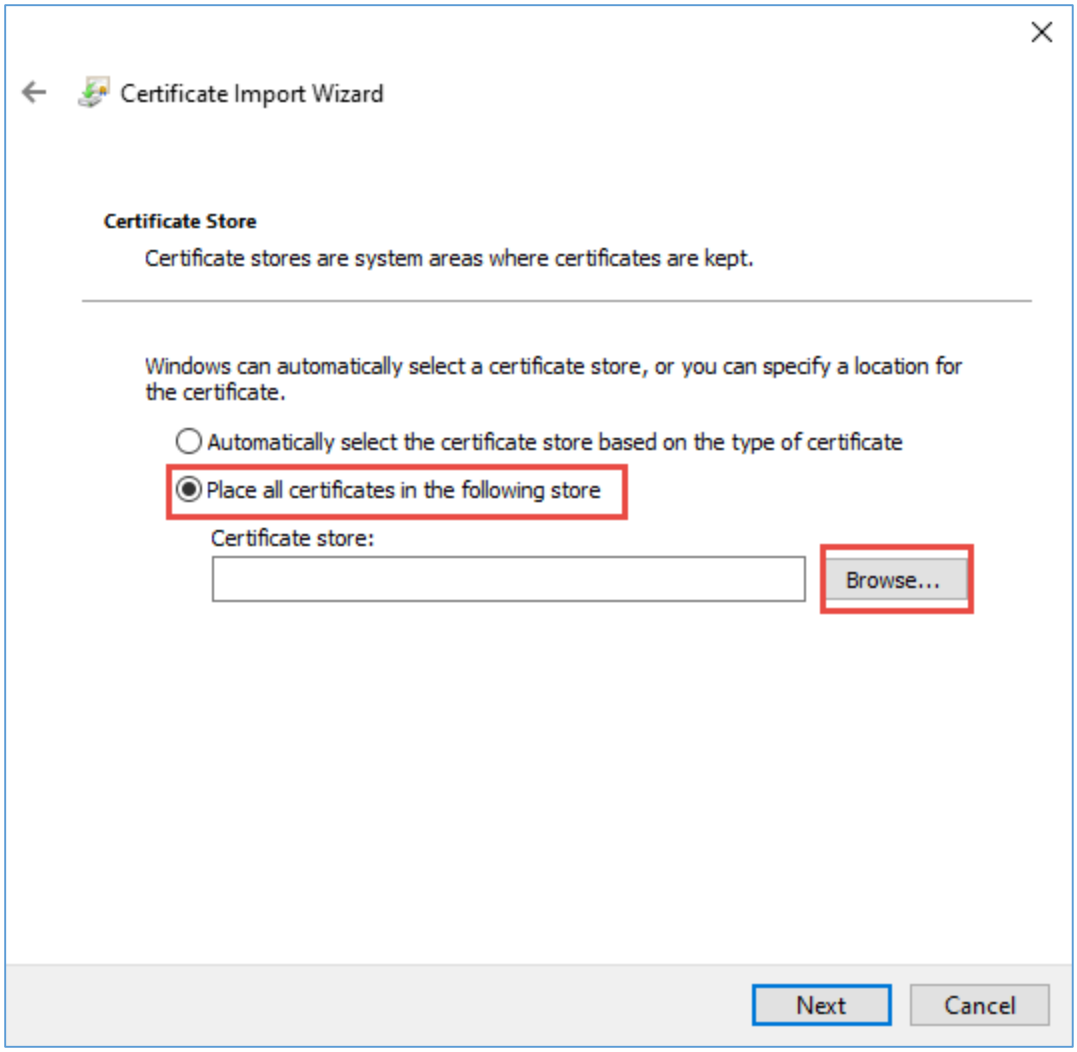

- Chọn Intermediate Certification Authorities, nhấn OK rồi nhấn Next, nhấn Finish để cài đặt

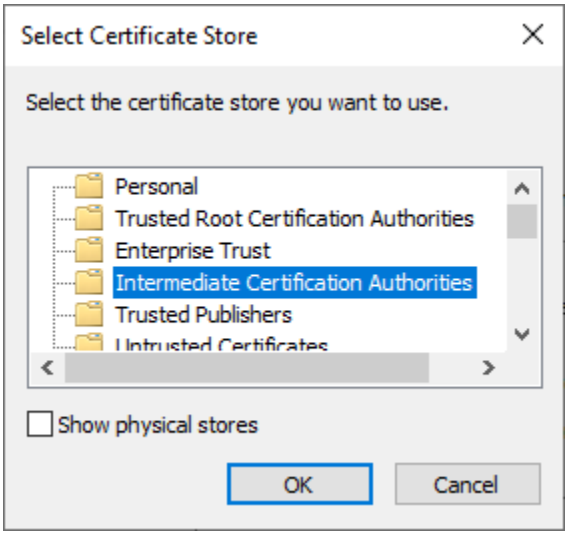

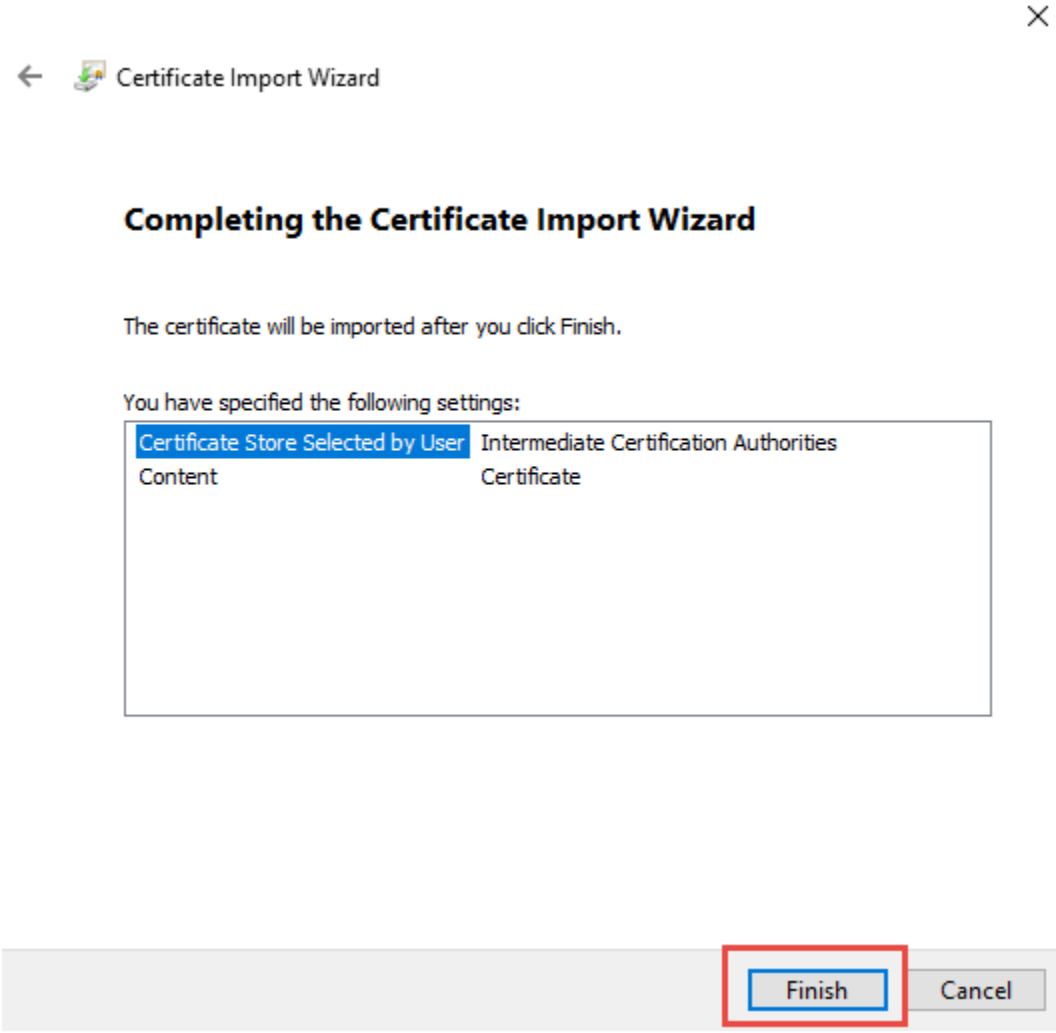

- Cài đặt thành công khi có thông báo này hiện lên

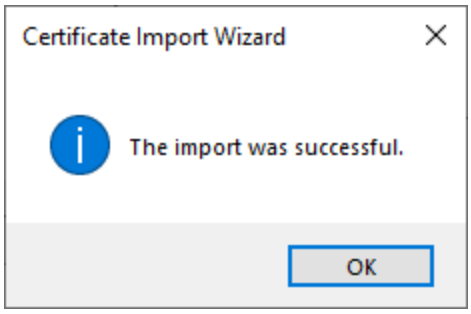

- Tiếp tục cài đặt với Current User (nếu có màn hình yêu cầu chọn Current User/Local Machine)