Website giới thiệu và bán đồng hồ trực tuyến – IUHSHOP

Chào thầy và các bạn, hôm nay em sẽ trình bày về đề tài đồ án của mình: Website giới thiệu và bán đồng hồ trực tuyến mang tên IUHSHOP. Đây là dự án giúp khách hàng có thể tham khảo và mua đồng hồ trực tuyến dễ dàng, tiện lợi, với trải nghiệm thân thiện trên cả máy tính và thiết bị di động.

Made with GAMMA

Giới thiệu dự án

IUHSHOP là một website thương mại điện tử cơ bản, chuyên bán các loại đồng hồ chính hãng. Mục tiêu của dự án là giúp người dùng dễ dàng truy cập, xem sản phẩm, và tìm hiểu thông tin về các loại đồng hồ. Website này cũng được thiết kế để mở rộng trong tương lai với giỏ hàng, thanh toán trực tuyến, và quản lý đơn hàng.

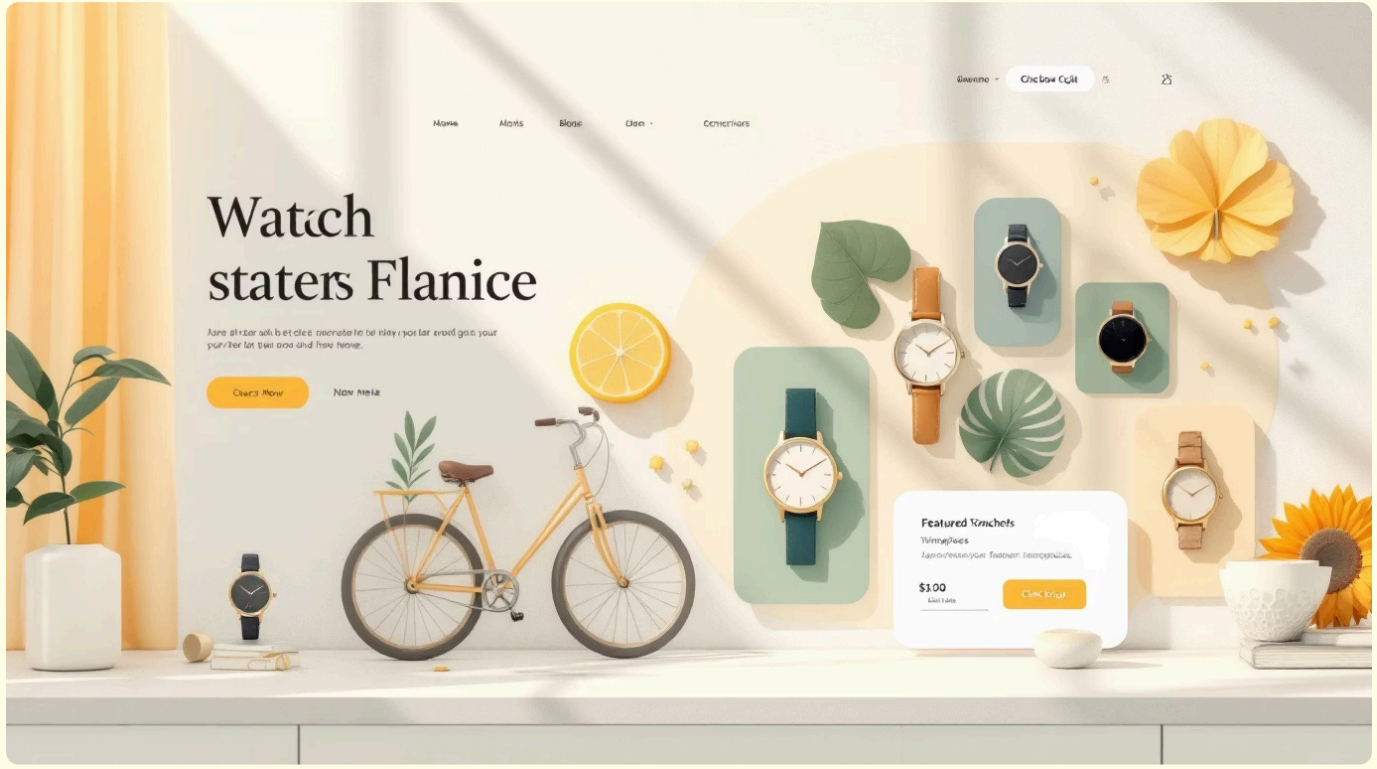

Made with GAMMA

Mục tiêu dự án

Mục tiêu chính của IUHSHOP gồm:

01

Hiển thị sản phẩm đồng hồ một cách rõ ràng và đẹp mắt.

02

Cung cấp trang chi tiết sản phẩm để người dùng có thể xem thông tin đầy đủ.

03

Hỗ trợ người dùng đăng nhập và đăng ký tài khoản.

04

Đảm bảo website thân thiện với người dùng, trên cả desktop và mobile.

05

Chuẩn bị nền tảng để phát triển thêm các tính năng nâng cao như giỏ hàng và thanh toán trực tuyến.

Made with GAMMA

Phân tích yêu cầu

Để phát triển website, chúng em đã phân tích các yêu cầu:

Về chức năng

Trang chủ giới thiệu sản phẩm, trang sản phẩm hiển thị danh sách đồng hồ, trang đăng nhập/đăng ký, và footer chứa thông tin liên hệ và chính sách.

Về phi chức năng

Website cần responsive, tốc độ tải nhanh, và giao diện dễ nhìn, giúp người dùng cảm thấy thoải mái khi truy cập.

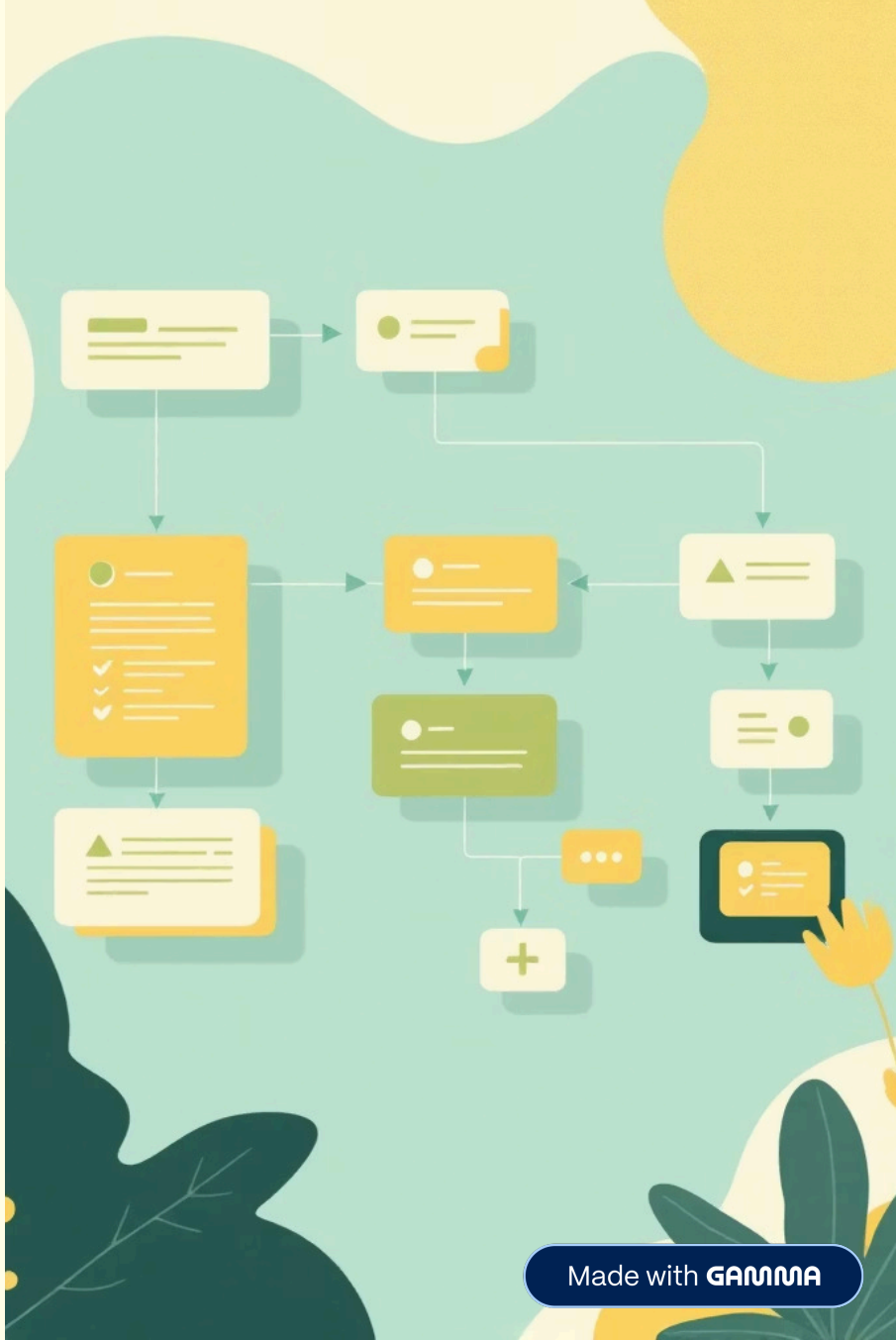

Made with GAMMA

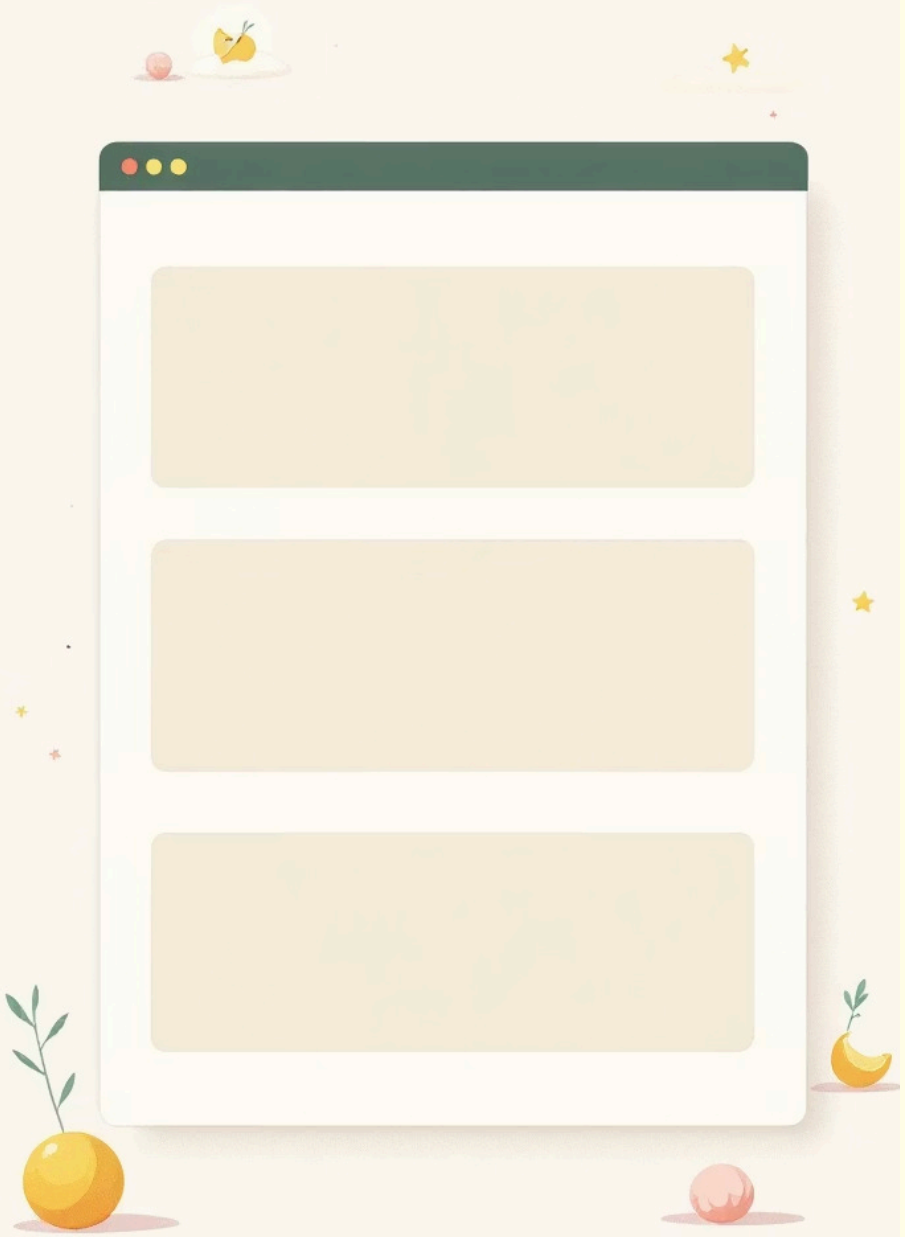

Cấu trúc website

Website IUHSHOP được chia thành ba phần chính:

Header

chứa logo, menu điều hướng, biểu tượng giỏ hàng và đăng nhập/đăng ký.

Main Content

bao gồm banner, danh sách sản phẩm nổi bật, mô tả chi tiết sản phẩm.

Footer

thông tin liên hệ, chính sách, và các phương thức thanh toán.

Made with GAMMA

Trang chủ

Trang chủ là nơi người dùng bắt đầu truy cập. Nó gồm:

- Banner giới thiệu thương hiệu và các sản phẩm nổi bật.
- Section danh sách sản phẩm nổi bật, hiển thị dưới dạng grid để dễ xem và lựa chọn.
- Section thông tin liên hệ nhanh, giúp khách hàng dễ dàng kết nối với cửa hàng.

Made with GAMMA

Trang sản phẩm

Trang sản phẩm hiển thị danh sách tất cả đồng hồ hiện có. Mỗi sản phẩm được trình bày trong một card, bao gồm hình ảnh, tên sản phẩm, giá và nút mua ngay. Cách bố trí này giúp khách hàng dễ so sánh và lựa chọn sản phẩm phù hợp.

Made with GAMMA

Trang đăng nhập/đăng ký

Chức năng đăng nhập và đăng ký giúp người dùng tạo và quản lý tài khoản. Form đăng nhập yêu cầu nhập tên người dùng và mật khẩu, còn form đăng ký yêu cầu nhập thêm email và xác nhận mật khẩu. Các thao tác này được kiểm tra để tránh bỏ sót thông tin quan trọng trước khi gửi dữ liệu.

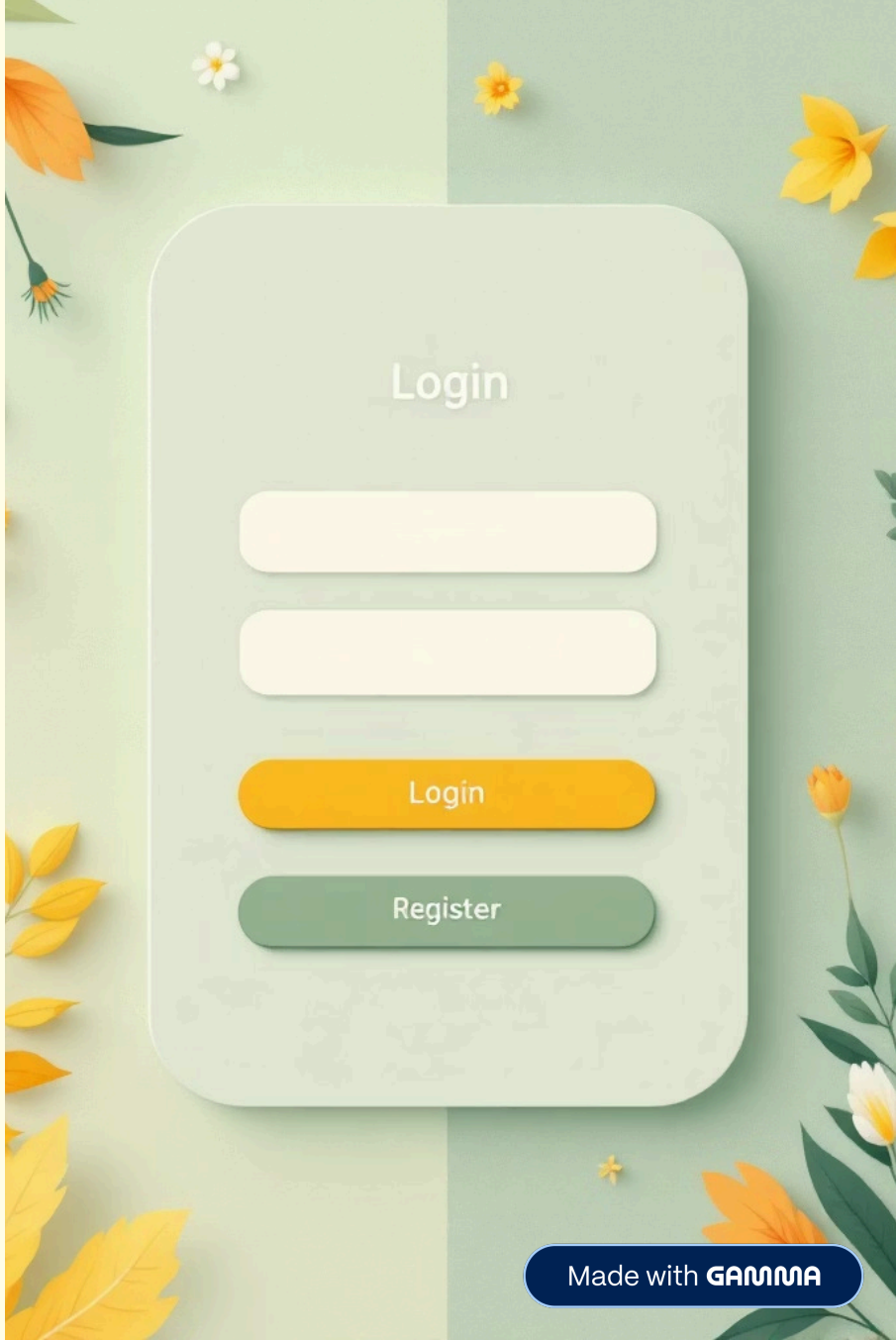

Made with GAMMA

Giao diện và trải nghiệm người dùng

Website được thiết kế responsive, thân thiện với cả desktop và mobile. Giao diện sử dụng màu sắc hài hòa, font chữ dễ đọc, icon trực quan, và layout grid/flexbox tối ưu trải nghiệm. Điều này giúp người dùng dễ dàng tìm kiếm, duyệt sản phẩm, và tương tác với website một cách trực quan.

Made with GAMMA

Kết luận & Hướng phát triển

Tóm lại, IUHSHOP là một website bán đồng hồ trực tuyến với các chức năng cơ bản, responsive và thân thiện. Trong tương lai, website có thể phát triển thêm các tính năng nâng cao như: giỏ hàng, thanh toán trực tuyến, tìm kiếm và lọc sản phẩm, cũng như trang quản lý admin để cập nhật sản phẩm và đơn hàng. Đề tài này giúp em học được cách thiết kế giao diện, tối ưu trải nghiệm người dùng và chuẩn bị nền tảng cho các dự án e-commerce thực tế.

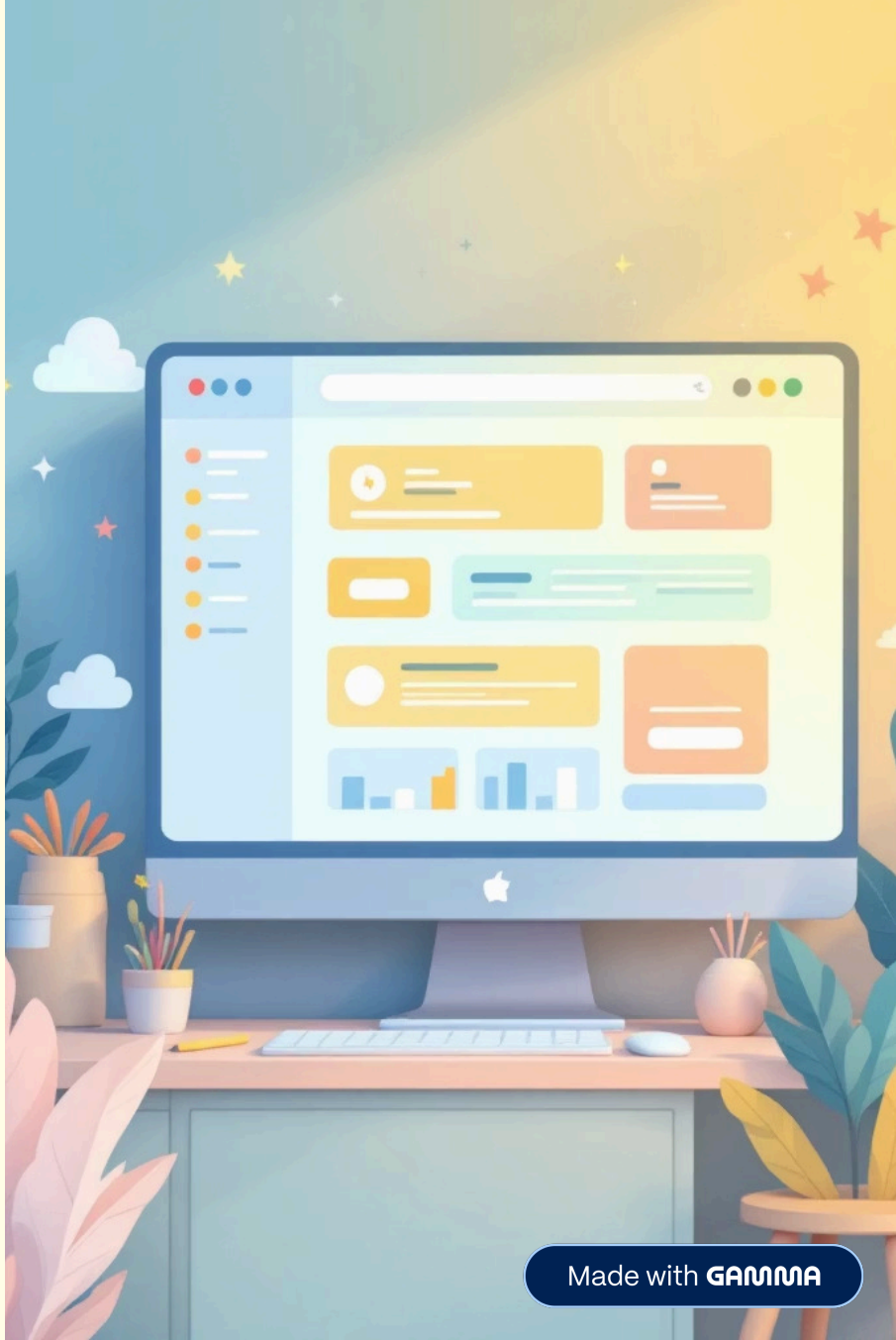

Made with GAMMA