PROYECTO

ADECUACIÓN DE LA INFRAESTRUCTURA PARA LA IMPLEMENTACIÓN DE UN CENTRO DE ALIMENTACIÓN NUTRICIONAL, EN LA PLANTA DE GENERACIÓN GUANTA, ESTADO ANZOÁTEGUI.

GARCIA CONSTRUCCIONES 503 C.A.
RIF J-40546132-2

Av. Bermúdez. Sector Puerto Sucre. Edif. Ignacio García N° 118. Piso 1. Cumaná – Estado Sucre.
Teléf. +58-293-4322054. +58-414-8020966. Email: ***garciaconstrucciones503.ca@gmail.com***
Representante Legal: Abelardo I. García Vera.

UBICACIÓN SATELITAL

PLANTA DE GENERACIÓN - GUANTA, ESTADO ANZOÁTEGUI

Av. Bermúdez. Sector Puerto Sucre. Edif. Ignacio García N° 118. Piso 1. Cumaná – Estado Sucre.
Teléf. +58-293-4322054. +58-414-8020966. Email: ***garciaconstrucciones503.ca@gmail.com***
Representante Legal: Abelardo I. García Vera.

MEMORIA FOTOGRÁFICA
ANTES DE LA INTERVENCIÓN

ANTES

ESTADO ACTUAL DE LA EDIFICACIÓN

Av. Bermúdez. Sector Puerto Sucre. Edif. Ignacio García N° 118. Piso 1. Cumaná – Estado Sucre.
Teléf. +58-293-4322054. +58-414-8020966. Email: ***garciaconstrucciones503.ca@gmail.com***
Representante Legal: Abelardo I. García Vera.

ÁREA QUE SE PROPONE ACONDICIONAR

ÁREA QUE SE PROPONE ACONDICIONAR

TECHO DE ASBESTO QUE SE PROPONE SUSTITUIR

Av. Bermúdez. Sector Puerto Sucre. Edif. Ignacio García N° 118. Piso 1. Cumaná – Estado Sucre.
Teléf. +58-293-4322054. +58-414-8020966. Email: ***garciaconstrucciones503.ca@gmail.com***
Representante Legal: Abelardo I. García Vera.

ANTES

ESTADO ACTUAL DE LA EDIFICACIÓN

ANTES

ESTADO ACTUAL DE LA EDIFICACIÓN

ANTES

ESTADO ACTUAL DE LA EDIFICACIÓN

ANTES

ESTADO ACTUAL DE LA EDIFICACIÓN

ANTES

ESTADO ACTUAL DE LA EDIFICACIÓN

MEMORIA FOTOGRÁFICA
DURANTE LA INTERVENCIÓN

DURANTE

DESMONTAJE DE TECHO RASO Y DUCTERÍAS

Av. Bermúdez. Sector Puerto Sucre. Edif. Ignacio García N° 118. Piso 1. Cumaná – Estado Sucre.
Teléf. +58-293-4322054. +58-414-8020966. Email: ***garciaconstrucciones503.ca@gmail.com***
Representante Legal: Abelardo I. García Vera.

DURANTE

DESMONTAJE DE TECHO RASO Y DUCTERÍAS

Av. Bermúdez. Sector Puerto Sucre. Edif. Ignacio García N° 118. Piso 1. Cumaná – Estado Sucre.
Teléf. +58-293-4322054. +58-414-8020966. Email: ***garciaconstrucciones503.ca@gmail.com***
Representante Legal: Abelardo I. García Vera.

DURANTE

DESMONTAJE DE TECHO RASO Y DUCTERÍAS

Av. Bermúdez. Sector Puerto Sucre. Edif. Ignacio García N° 118. Piso 1. Cumaná – Estado Sucre.
Teléf. +58-293-4322054. +58-414-8020966. Email: ***garciaconstrucciones503.ca@gmail.com***
Representante Legal: Abelardo I. García Vera.

DURANTE

DESMONTAJE DE TECHO RASO Y DUCTERÍAS

DURANTE

DESMONTAJE DE TECHO RASO Y DUCTERÍAS

DURANTE

DESMONTAJE DE TECHO RASO Y DUCTERÍAS

DURANTE

DEMOLICIÓN DE PAREDES

Av. Bermúdez. Sector Puerto Sucre. Edif. Ignacio García N° 118. Piso 1. Cumaná – Estado Sucre.
Teléf. +58-293-4322054. +58-414-8020966. Email: ***garciaconstrucciones503.ca@gmail.com***
Representante Legal: Abelardo I. García Vera.

DURANTE

DEMOLICIÓN DE PAREDES

DURANTE

DEMOLICIÓN DE PAREDES

DURANTE

DEMOLICIÓN DE PAREDES

Av. Bermúdez. Sector Puerto Sucre. Edif. Ignacio García N° 118. Piso 1. Cumaná – Estado Sucre.
Teléf. +58-293-4322054. +58-414-8020966. Email: ***garciaconstrucciones503.ca@gmail.com***
Representante Legal: Abelardo I. García Vera.

DURANTE

DEMOLICIÓN DE PAREDES

Av. Bermúdez. Sector Puerto Sucre. Edif. Ignacio García N° 118. Piso 1. Cumaná – Estado Sucre.
Teléf. +58-293-4322054. +58-414-8020966. Email: ***garciaconstrucciones503.ca@gmail.com***
Representante Legal: Abelardo I. García Vera.

DURANTE

DEMOLICIÓN DE PAREDES

Av. Bermúdez. Sector Puerto Sucre. Edif. Ignacio García N° 118. Piso 1. Cumaná – Estado Sucre.
Teléf. +58-293-4322054. +58-414-8020966. Email: ***garciaconstrucciones503.ca@gmail.com***
Representante Legal: Abelardo I. García Vera.

DURANTE

DEMOLICIÓN DE PAREDES

Av. Bermúdez. Sector Puerto Sucre. Edif. Ignacio García N° 118. Piso 1. Cumaná – Estado Sucre.
Teléf. +58-293-4322054. +58-414-8020966. Email: ***garciaconstrucciones503.ca@gmail.com***
Representante Legal: Abelardo I. García Vera.

DURANTE

CONSTRUCCIÓN DE PAREDES

DURANTE

CONSTRUCCIÓN DE PAREDES

Av. Bermúdez. Sector Puerto Sucre. Edif. Ignacio García N° 118. Piso 1. Cumaná – Estado Sucre.
Teléf. +58-293-4322054. +58-414-8020966. Email: ***garciaconstrucciones503.ca@gmail.com***
Representante Legal: Abelardo I. García Vera.

DURANTE

CONSTRUCCIÓN DE PAREDES

DURANTE

DEMOLICIÓN PARA INSTALACIONES SANITARIAS

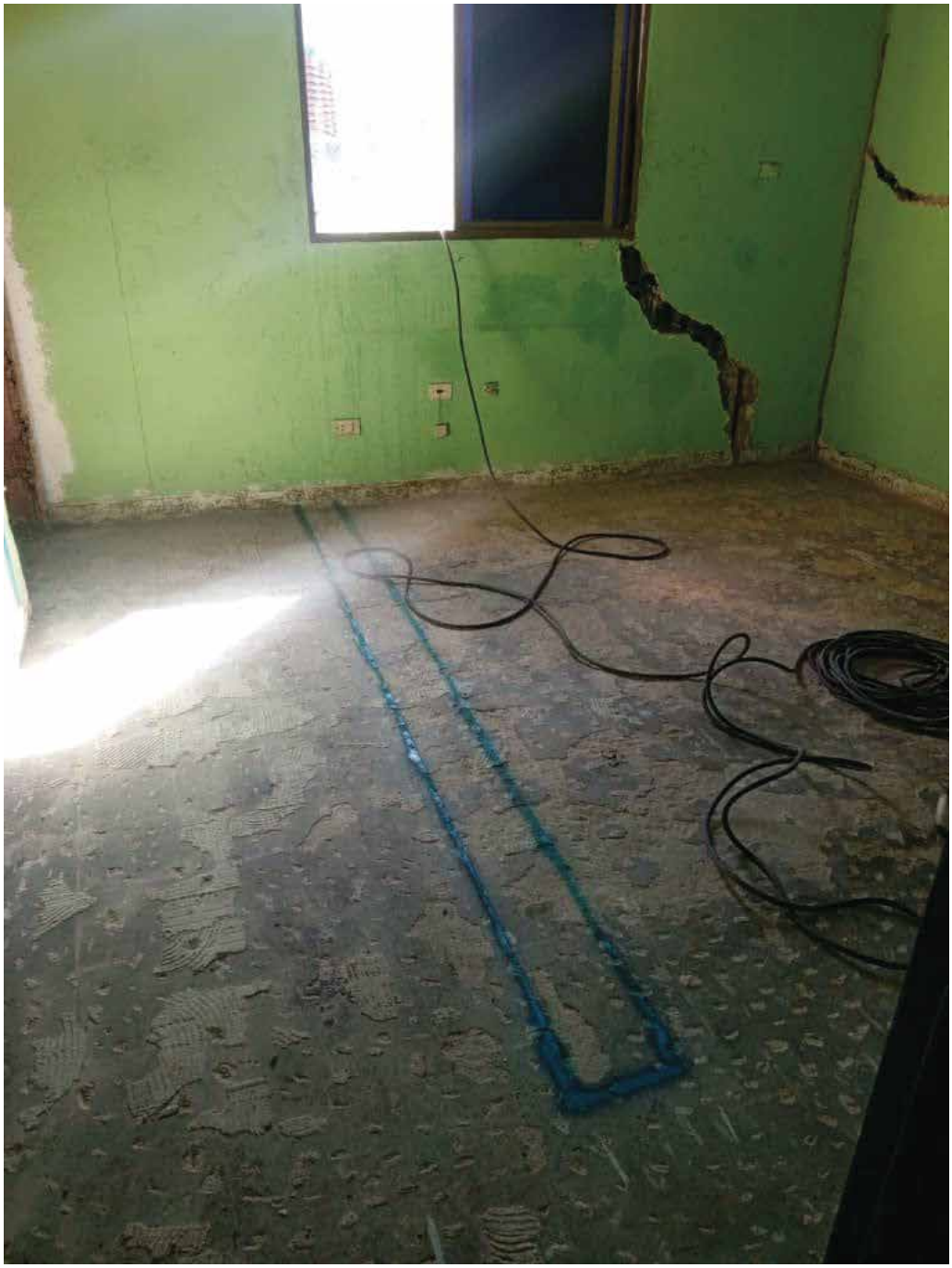

DURANTE

DEMOLICIÓN PARA INSTALACIONES SANITARIAS

DURANTE

DEMOLICIÓN PARA INSTALACIONES SANITARIAS

DURANTE

DEMOLICIÓN PARA INSTALACIONES SANITARIAS

DURANTE

DEMOLICIÓN PARA INSTALACIONES SANITARIAS

Av. Bermúdez. Sector Puerto Sucre. Edif. Ignacio García N° 118. Piso 1. Cumaná – Estado Sucre.
Teléf. +58-293-4322054. +58-414-8020966. Email: ***garciaconstrucciones503.ca@gmail.com***
Representante Legal: Abelardo I. García Vera.

DURANTE

DEMOLICIÓN PARA INSTALACIONES SANITARIAS

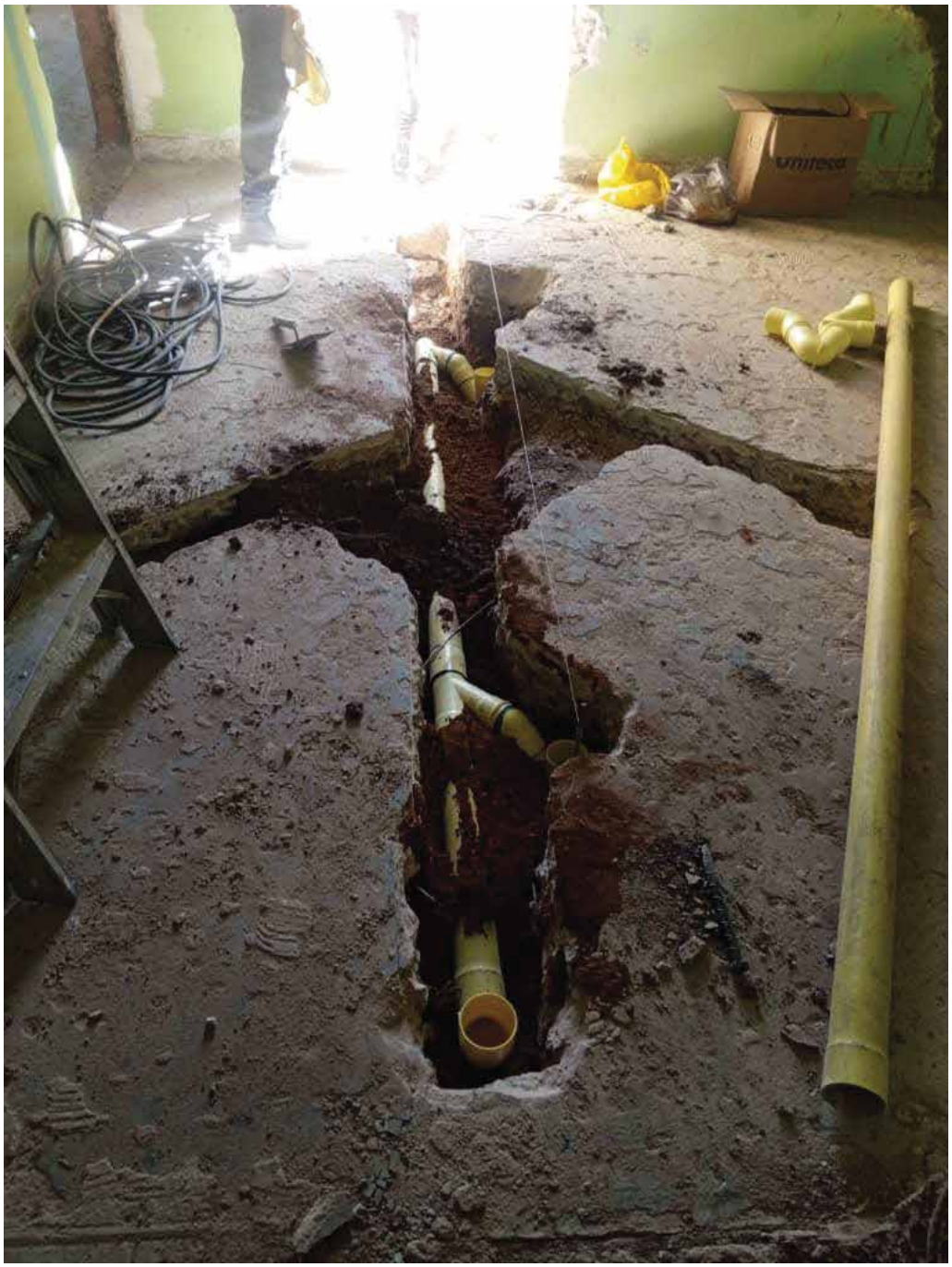

Av. Bermúdez. Sector Puerto Sucre. Edif. Ignacio García N° 118. Piso 1. Cumaná – Estado Sucre.
Teléf. +58-293-4322054. +58-414-8020966. Email: ***garciaconstrucciones503.ca@gmail.com***
Representante Legal: Abelardo I. García Vera.

DURANTE

INSTALACION DE NUEVAS PIEZAS SANITARIAS

Av. Bermúdez. Sector Puerto Sucre. Edif. Ignacio García N° 118. Piso 1. Cumaná – Estado Sucre.
Teléf. +58-293-4322054. +58-414-8020966. Email: ***garciaconstrucciones503.ca@gmail.com***
Representante Legal: Abelardo I. García Vera.

DURANTE

INSTALACION DE NUEVAS PIEZAS SANITARIAS

Av. Bermúdez. Sector Puerto Sucre. Edif. Ignacio García N° 118. Piso 1. Cumaná – Estado Sucre.
Teléf. +58-293-4322054. +58-414-8020966. Email: ***garciaconstrucciones503.ca@gmail.com***
Representante Legal: Abelardo I. García Vera.

DURANTE

INSTALACION DE NUEVAS PIEZAS SANITARIAS

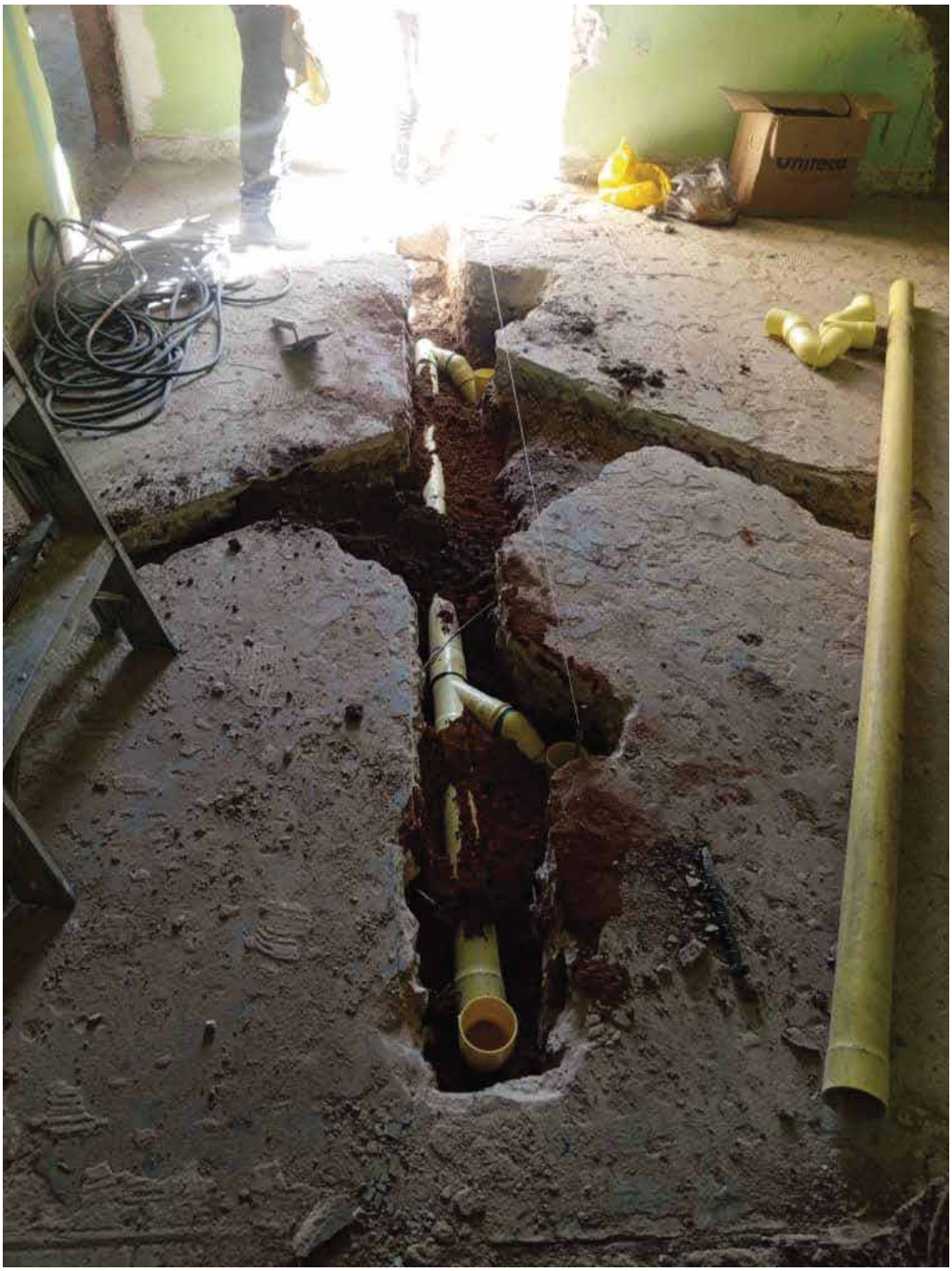

DURANTE

INSTALACION DE NUEVAS PIEZAS SANITARIAS

DURANTE

INSTALACION DE NUEVAS PIEZAS SANITARIAS

Av. Bermúdez. Sector Puerto Sucre. Edif. Ignacio García N° 118. Piso 1. Cumaná – Estado Sucre.
Teléf. +58-293-4322054. +58-414-8020966. Email: ***garciaconstrucciones503.ca@gmail.com***
Representante Legal: Abelardo I. García Vera.

DURANTE

INSTALACION DE NUEVAS PIEZAS SANITARIAS

DURANTE

INSTALACION DE NUEVAS PIEZAS SANITARIAS

DURANTE

INSTALACION DE NUEVAS PIEZAS SANITARIAS

DURANTE

VACIADO DE NUEVA TANQUILLA

DURANTE

VACIADO DE NUEVA TANQUILLA

DURANTE

VACIADO DE NUEVA TANQUILLA

DURANTE

PREPARACIÓN DE ÁREA DE AMPLIACIÓN

Av. Bermúdez. Sector Puerto Sucre. Edif. Ignacio García N° 118. Piso 1. Cumaná – Estado Sucre.
Teléf. +58-293-4322054. +58-414-8020966. Email: ***garciaconstrucciones503.ca@gmail.com***
Representante Legal: Abelardo I. García Vera.

DURANTE

COLOCACIÓN DE MALLA PARA AMPLIACIÓN

DURANTE

COLOCACIÓN DE MALLA PARA AMPLIACIÓN

Av. Bermúdez. Sector Puerto Sucre. Edif. Ignacio García N° 118. Piso 1. Cumaná – Estado Sucre.
Teléf. +58-293-4322054. +58-414-8020966. Email: ***garciaconstrucciones503.ca@gmail.com***
Representante Legal: Abelardo I. García Vera.

DURANTE

VACIADO DE LOSA DE AMPLIACIÓN

Av. Bermúdez. Sector Puerto Sucre. Edif. Ignacio García N° 118. Piso 1. Cumaná – Estado Sucre.
Teléf. +58-293-4322054. +58-414-8020966. Email: ***garciaconstrucciones503.ca@gmail.com***
Representante Legal: Abelardo I. García Vera.

DURANTE

INSTALACIÓN DE ESTRUCTURA METÁLICA

Av. Bermúdez. Sector Puerto Sucre. Edif. Ignacio García N° 118. Piso 1. Cumaná – Estado Sucre.
Teléf. +58-293-4322054. +58-414-8020966. Email: ***garciaconstrucciones503.ca@gmail.com***
Representante Legal: Abelardo I. García Vera.

DURANTE

INSTALACIÓN DE ESTRUCTURA METÁLICA

DURANTE

CONSTRUCCIÓN DE PAREDES

Av. Bermúdez. Sector Puerto Sucre. Edif. Ignacio García N° 118. Piso 1. Cumaná – Estado Sucre.
Teléf. +58-293-4322054. +58-414-8020966. Email: ***garciaconstrucciones503.ca@gmail.com***
Representante Legal: Abelardo I. García Vera.

DURANTE

CONSTRUCCIÓN DE PAREDES