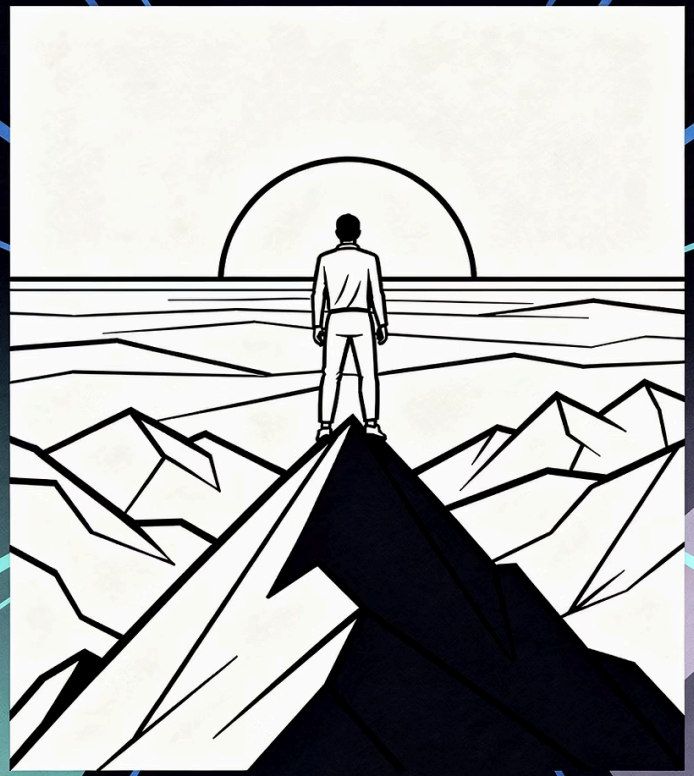

Seu Número de Independência Financeira

Descubra quanto dinheiro você precisa acumular para viver de renda. Este é um dos conceitos mais poderosos para quem deseja alcançar a verdadeira liberdade financeira — e tudo começa com um único número.

O Que é Independência Financeira?

A definição simples

Independência financeira é o momento em que seus **investimentos geram renda suficiente** para cobrir todo o seu custo de vida — sem que você precise trabalhar para isso.

Nesse ponto, o trabalho se torna uma escolha, não uma obrigação.

O que muda na prática?

- Você escolhe como usar seu tempo
- Não depende de salário mensal
- Seus investimentos pagam suas contas
- Você tem segurança e tranquilidade

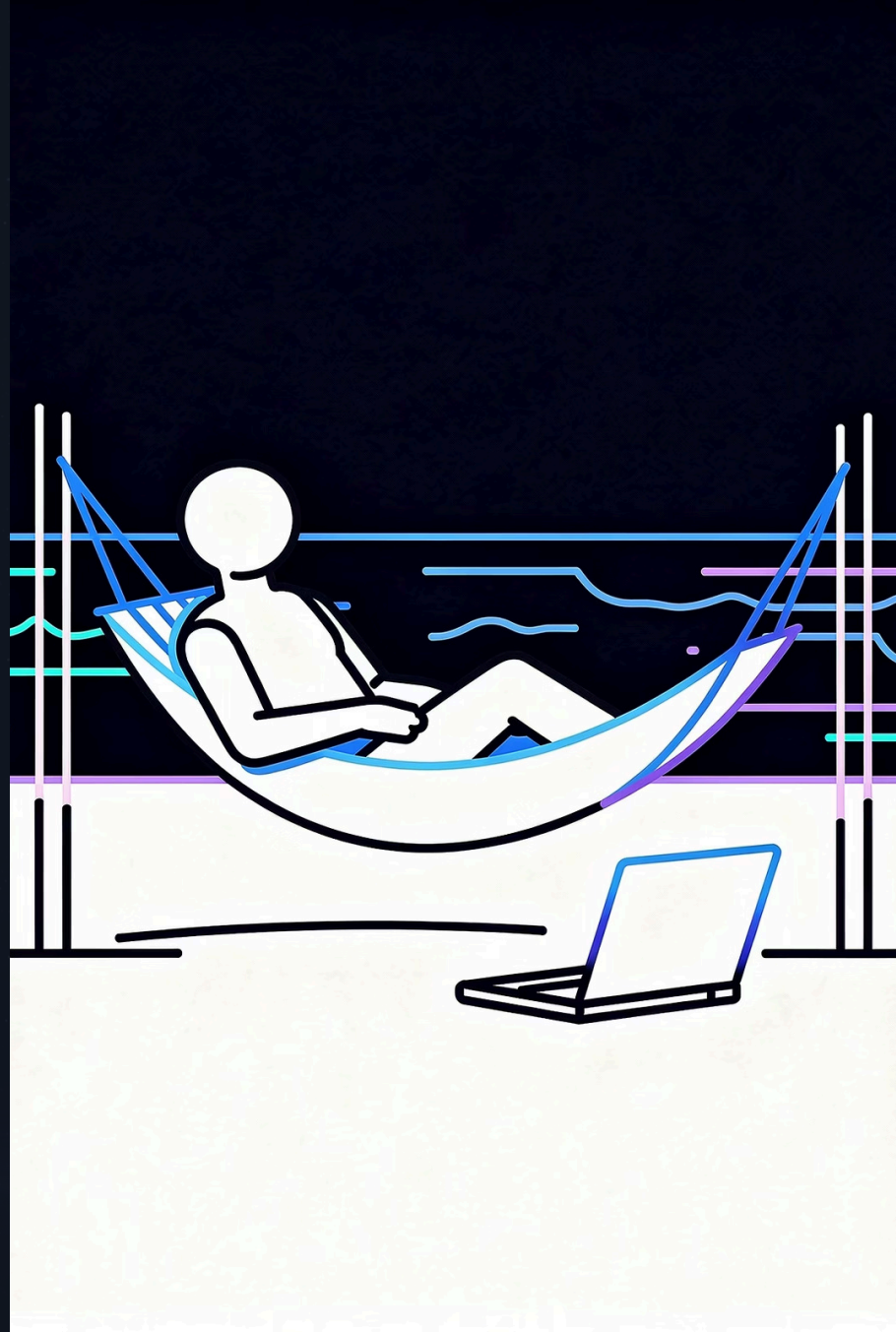

A Grande Mudança de Mentalidade

O ponto de virada entre quem acumula riqueza e quem permanece na corrida infinita pelo salário é uma só transformação de pensamento.

A maioria das pessoas

Trabalha para ganhar dinheiro. O tempo é trocado por salário. Quando o trabalho para, a renda para também.

Quem busca IF

Faz o dinheiro trabalhar para si. O capital gera renda continuamente — mesmo enquanto você dorme, viaja ou descansa.

Essa mudança de mentalidade não é sobre ser rico — é sobre ser **estratégico**. Qualquer pessoa pode aprender isso.

O Primeiro Passo: Conheça Seu Custo de Vida

Antes de qualquer cálculo, você precisa responder a uma pergunta fundamental:

Quanto custa a sua vida por mês?

Sem esse número base, qualquer planejamento de independência financeira é apenas especulação. Esse é o alicerce de tudo — concreto, mensurável e pessoal.

Entendendo Seu Custo de Vida

Seu custo de vida é a soma de tudo que você precisa para viver com conforto e segurança. Mapeie cada categoria com honestidade:

Moradia

Aluguel ou financiamento, condomínio, IPTU

Alimentação

Supermercado, restaurantes, delivery

Transporte

Combustível, seguro, transporte público

Lazer

Streaming, viagens, hobbies, saídas

Contas Fixas

Plano de saúde, internet, celular, energia

Transformando em Valor Anual

Depois de calcular seu custo mensal, o próximo passo é simples: **multiplique por 12** para obter o valor que você precisa gerar por ano com seus investimentos.

Esse número anual é a base de todo o cálculo de independência financeira.

Custo Mensal **Valor Anual**

Exemplos práticos

Custo Mensal	Valor Anual
R$ 2.000	R$ 24.000
R$ 3.000	R$ 36.000
R$ 5.000	R$ 60.000
R$ 10.000	R$ 120.000

De Onde Vem a Renda Passiva?

A renda que sustentará sua independência financeira pode vir de diversas fontes de investimento. O segredo é construir um portfólio diversificado:

Juros

Renda fixa, CDBs, Tesouro Direto, LCIs e LCAs geram rendimentos previsíveis

Dividendos

Ações de empresas que distribuem parte do lucro regularmente aos acionistas

Aluguéis

Imóveis físicos ou fundos imobiliários (FIIs) distribuindo renda mensal

Fundos Imobiliários

FIIs combinam acessibilidade com distribuição mensal de rendimentos isentos

O Conceito de Retirada Segura

O princípio fundamental

Para viver de renda indefinidamente, você **não pode consumir todo o patrimônio**. O objetivo é retirar apenas uma parcela dos rendimentos, mantendo o capital intacto — ou até crescendo com a inflação.

Isso garante que a renda dure para sempre.

Por que isso importa?

- Protege contra imprevistos e crises
- Preserva o patrimônio para o futuro
- Mantém a renda mesmo em anos ruins
- Cria uma margem de segurança real

A **Taxa de Retirada Segura** é o percentual do patrimônio que pode ser retirado anualmente sem comprometer a sustentabilidade da renda.

A Lógica do Cálculo

O raciocínio central é elegante e direto: você precisa de um patrimônio suficientemente grande para que seus rendimentos anuais cubram seu custo de vida — sem precisar vender nada.

Para sustentabilidade financeira, o rendimento anual gerado pelo patrimônio total deve cobrir a renda anual necessária.

Quanto maior o patrimônio e quanto maior a rentabilidade, mais rápido você atinge a independência — e mais segura ela será.

Exemplo Prático

Vamos tornar isso concreto com um exemplo real:

Custo de vida mensal

R$ 3.000/mês
Moradia + alimentação + transporte + lazer + contas

Necessidade anual

R$ 36.000/ano
R$ 3.000 × 12 meses = base do cálculo

Meta de patrimônio

Patrimônio suficiente
para gerar R$ 36.000/ano de forma consistente e segura

Esse é o objetivo: acumular capital suficiente para que os rendimentos cubram seus R$ 36.000 anuais — sem precisar trabalhar para isso.

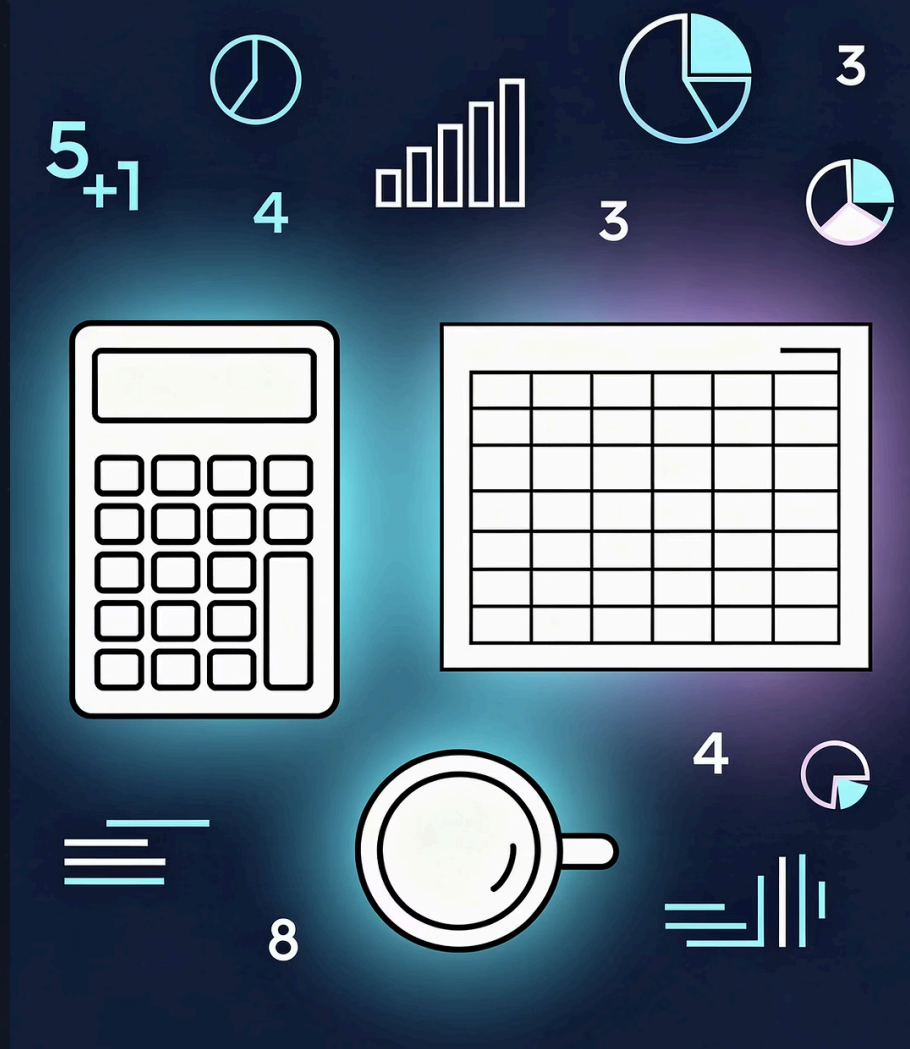

O Que Influencia Seu Número?

Não existe um número universal. Seu valor de independência financeira é **profundamente pessoal** e depende de fatores que variam para cada pessoa:

🏠 Estilo de Vida

Quem vive com R$ 2.000/mês precisa acumular muito menos do que quem gasta R$ 15.000. Suas escolhas de consumo definem diretamente seu número.

📈 Rentabilidade dos Investimentos

Quanto maior o retorno médio da sua carteira, menor o patrimônio necessário para gerar a renda desejada.

📊 Inflação

A inflação corrói o poder de compra ao longo do tempo. Seu cálculo deve considerar rentabilidade real (acima da inflação).

🛡️ Margem de Segurança

Quem deseja mais tranquilidade e proteção contra imprevistos precisará de um patrimônio maior como reserva estratégica.

Como Reduzir Seu Número

A boa notícia: você tem controle direto sobre duas alavancas poderosas que podem reduzir significativamente o patrimônio que você precisa acumular.

↓ Reduza seu custo de vida

- Elimine gastos desnecessários
- Renegocie contratos e assinaturas
- Adote um estilo de vida intencional
- Cada real economizado reduz seu número

↑ Aumente sua rentabilidade

- Estude sobre investimentos
- Diversifique sua carteira com estratégia
- Evite taxas e impostos desnecessários
- Um ponto a mais de retorno faz diferença enorme

Pequenas mudanças em ambas as frentes criam um efeito composto poderoso — reduzindo anos da sua jornada rumo à independência.

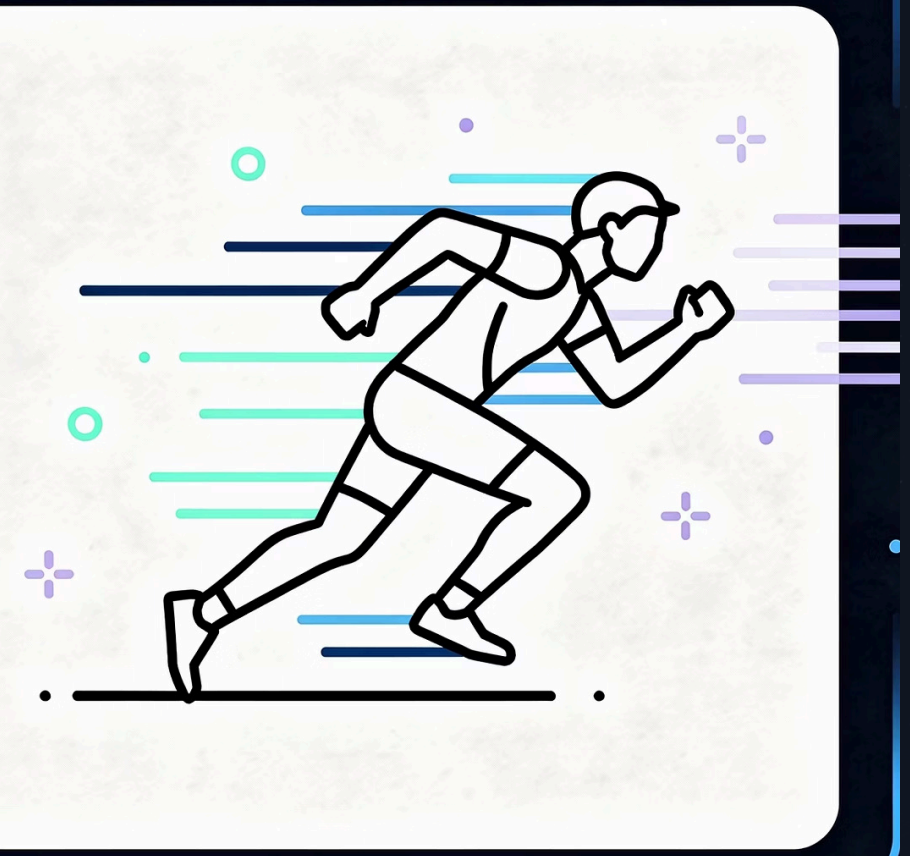

Acelerando Sua Jornada

Além de reduzir o número alvo, você pode chegar lá muito mais rápido agindo em três frentes simultaneamente:

Invista Mais

Aumente consistentemente o percentual da renda destinado a investimentos. Mesmo 5% a mais por mês faz diferença enorme no longo prazo pelo poder dos juros compostos.

Aumente Sua Renda

Desenvolva novas habilidades, busque promoções, crie fontes de renda extra. Mais renda = mais capital disponível para investir.

Controle Seus Gastos

O controle consciente do orçamento libera recursos que antes eram desperdiçados. Gastar com intencionalidade é uma das ferramentas mais poderosas da educação financeira.

Clareza Gera Direção

Um número muda tudo.

Quando você **conhece seu número de independência financeira**, algo fundamental muda na sua relação com o dinheiro. O objetivo deixa de ser vago e se torna concreto, mensurável e alcançável.

- Você sabe exatamente para onde está indo
- Cada decisão financeira ganha propósito
- Foco e disciplina aumentam naturalmente
- Você pode medir seu progresso mês a mês
- A motivação se torna sustentável

Sem um número claro, o esforço se dispersa. Com ele, cada real investido tem um destino — e você pode celebrar cada passo da jornada.

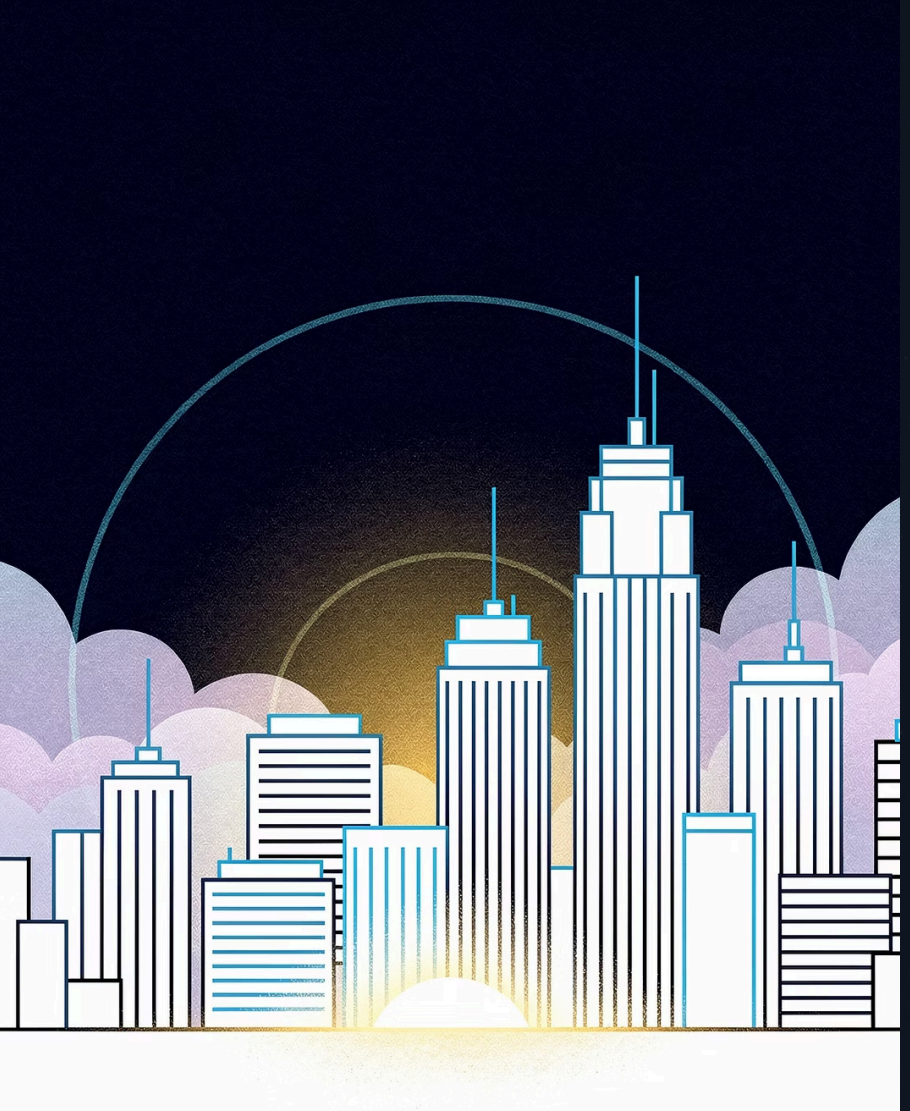

Independência Financeira é um Cálculo

> Independência financeira não é um sonho distante reservado para os ricos. É uma matemática acessível — e qualquer pessoa pode aprender a fazer essa conta.

1. Calcule

Descubra seu custo de vida mensal e multiplique por 12 para encontrar sua necessidade anual.

2. Defina

Determine o patrimônio necessário para gerar essa renda de forma segura e sustentável.

3. Execute

Invista consistentemente, controle gastos e acelere o processo com estratégia e disciplina.

Quem conhece seu número começa a construir um plano real. E quem tem um plano real, um dia chega lá. Sua jornada começa hoje.