Программ а KamaLab

Светлана Гомберг, основатель и генеральный директор Камарумс

МАРТ 2026

Партнёрство с университетом

Возможность

Трансформация реального отеля

- Стажёры работают с AI-инструментами
- Улучшение клиентского опыта
- Оптимизация операций отеля
- Моментальное погружение в работу
- Условия обсуждаются индивидуально

Что получают студенты

РЕАЛЬНЫЙ БИЗНЕС

108 номеров, 125 сотрудников, 15+ IT-систем, выручка 170+ млн руб/год. Студенты работают с настоящими данными и настоящими пользователями.

AI-НАВЫКИ

Claude Code, работа с API реальных систем (1С, Travelline, Bitrix24), построение дашбордов и автоматизаций. Навыки, которым пока не учат нигде.

Портфолио и результаты

РЕАЛЬНЫЕ ПРОЕКТЫ

Каждый стажёр заканчивает программу с работающим продуктом в продакшене. Не слайды. Работающий код.

ДЕМОНСТРАЦИЯ РЕЗУЛЬТАТОВ

Каждый студент представляет завершённые проекты, демонстрируя свои навыки потенциальным работодателям.

Что получает кафедра

СТАТИСТИКА ТРУДОУСТРОЙСТВА

Лучшие стажёры получат предложение о работе. Это прямая строчка в статистике трудоустройства кафедры.

ИНДУСТРИАЛЬНЫЙ ПАРТНЁР

Камарумс. Действующий отель с программой цифровой трансформации. Не разовая акция. Регулярные когорты стажёров.

Преимущества для кафедры

ИННОВАЦИОННЫЙ КЕЙС

Первый в России отель с полной AI-трансформацией. Кейс для конференций, отчётов и публикаций кафедры.

СОВМЕСТНЫЙ БРЕНДИНГ

Формат «Программа [Университет] × Камарумс». Ваш бренд на всех материалах программы.

Отзыв гостя

«Исключительное пребывание, настоятельно рекомендуем этот отель!»

— ГОСТЬ BOOKING.COM

Показатели отеля

Рейтинги и выручка

Booking.com 9.4. Яндекс 5.0 (победитель «Хорошее место 2026»). 2ГИС 4.8. Выручка 170+ млн руб/год.

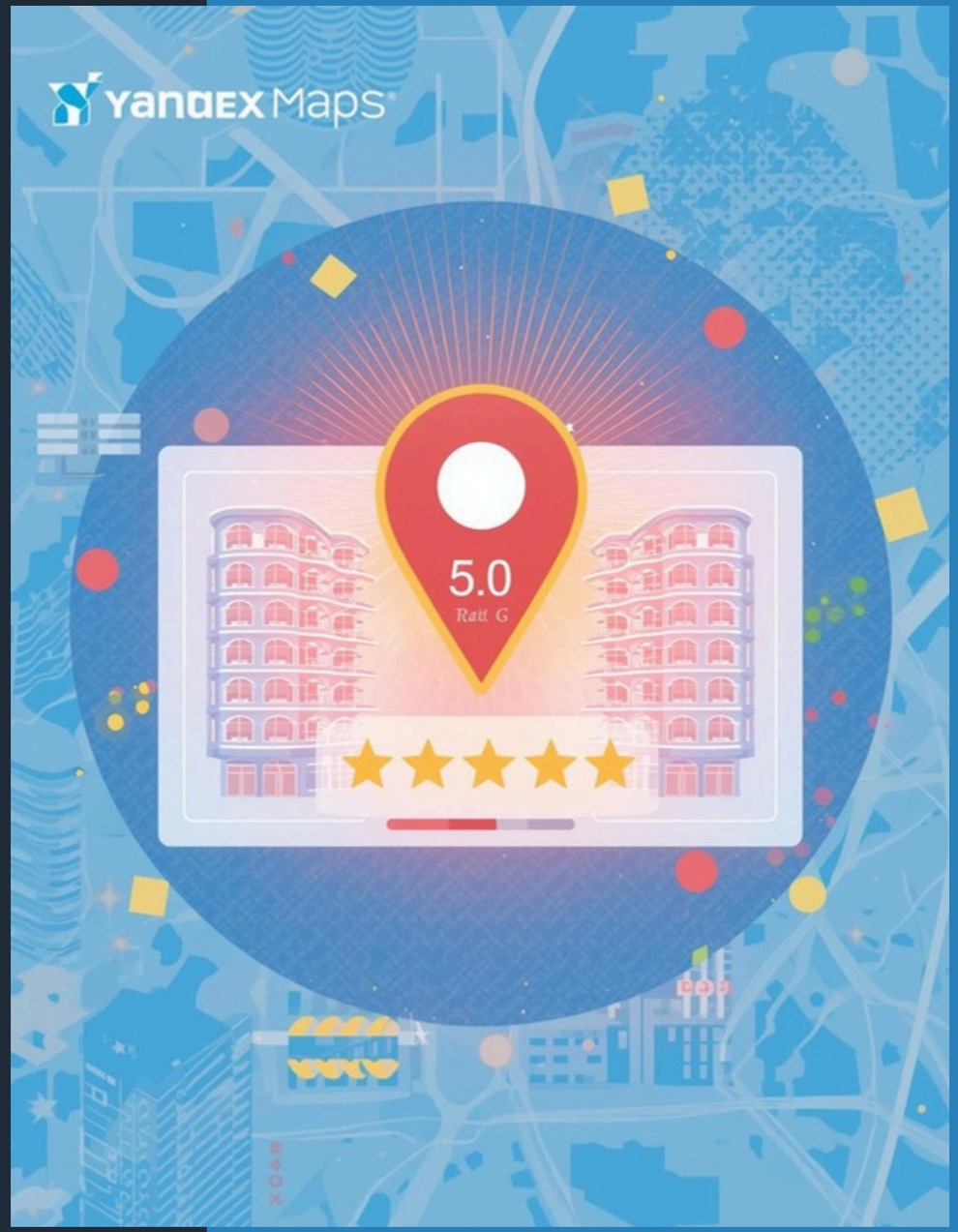

Отель в цифрах

108 номеров, 4 звезды, 10+ лет работы

SPA-комплекс. Ресторан. 3 конференц-зала. 125 сотрудников. Прибыльный и стабильно работающий бизнес.

Открытый дашборд

Реальные метрики в открытом доступе

- Загрузка номеров в реальном времени
- Данные о выручке обновляются ежедневно
- Статистика отзывов гостей
- Сравнение с бенчмарками
- Визуализация данных

Структура программы

AI-буткемп и проекты с наставником

- Практические сессии с AI-инструментами
- Совместная работа над реальными проектами
- Наставничество от команды отеля
- Отслеживание прогресса и обратная связь
- Финальные презентации проектов

Структура программы

Самостоятельные проекты и передача

- Самостоятельная разработка проектов
- Презентации студентов
- Обратная связь от менторов
- Интеграция и финальное ревью
- Передача результатов команде Камарумс

Со-брендинг и PR

Сотрудничество университета с Камарумс

- Логотип университета на всех материалах
- Включение в конференционные доклады
- Упоминание в пресс-релизах
- Совместные публикации и отчёты
- Видимость бренда на всех платформах

Со-брендинг и PR

Конференции и публикации

- Совместные кейс-стади
- Логотип университета на видном месте
- Интерактивные сессии
- Сетевые возможности для всех
- Демонстрация инновационных проектов

Что мы просим

Рекомендации лучших студентов

- Прикладная информатика / IT
- Маркетинг / Digital-маркетинг
- Менеджмент / Экономика
- Поддержка процесса отбора
- Нулевая нагрузка на кафедру

Контакты

ТЕЛЕФОН

+7 917 393 25 51

САЙТ

kamarooms.com

ЭЛЕКТРОННАЯ ПОЧТА

sgomberg@ya.ru