EDUARDO GUEVARA

Desarrollador Full-Stack Mobile | Innovación Tecnológica

eduardo@gmail.com +51 991004126 Lima, Perú /jhunior-guevara-889483162/
/eduardo202020 portafolio-eduardo.vercel.app/

EXPERIENCIA

Desarrollador Full-Stack

Freelance

2014 – Presente Lima, Perú

- Creación de una aplicación basada en el recetario de **El Gran Chef Famosos**, con cerca de 400 recetas. Fue publicitada en Facebook e Instagram y comercializada de manera independiente. **Ver proyecto**
- Desarrollo de una aplicación móvil que aplica los principios del método **Miyawaki Forest** para la creación y monitoreo de bosques urbanos y sostenibles. **Ver proyecto**
- Desarrollo de aplicaciones web escalables y amigables para el usuario.
- Experiencia con tecnologías como HTML, CSS, JavaScript, React, Node.js y Python.
- Conocimientos avanzados en **Python** para el manejo de datos, así como en el uso de **LLMs** para la construcción de agentes inteligentes utilizando **LangChain** y **CrewAI**.
- Desarrollo de **servidores backend con FastAPI**, integrando servicios y APIs de manera eficiente.
- Manejo de herramientas de inteligencia artificial como GitHub Copilot y ChatGPT.
- Gestión y edición de documentos con LaTeX.
- Completé el curso en Udemy sobre **LLM Engineering**, donde aprendí sobre la construcción de agentes inteligentes utilizando **LangChain** y otras tecnologías de IA. **Ver curso**

Full-Stack Software Developer

Tech Labs – Universidad Nacional de Ingeniería

2024 – Presente Lima, Perú

- Diseño y desarrollo end-to-end de una **plataforma web de gestión tecnológica**, desde la definición de requerimientos hasta el despliegue en producción.
- Construcción del **frontend y backend** utilizando **Next.js, React y TypeScript**, aplicando principios de arquitectura modular y buenas prácticas de desarrollo.
- Implementación de un **sistema de autenticación y autorización por roles**, asegurando acceso controlado a funcionalidades críticas del sistema.
- Desarrollo de **features core del producto**, incluyendo gestión de inventario, sistema de préstamos con validación de disponibilidad y visualización mediante calendario interactivo.
- Integración de **PostgreSQL y servicios backend con Supabase**, gestionando datos en tiempo real y políticas de seguridad.
- Implementación de **componentes interactivos avanzados**, incluyendo visualizaciones 3D en entorno web con **Three.js y React Three Fiber**.

HABILIDADES

HTML, CSS, JavaScript, TypeScript
React, Next.js, React Native
FastAPI, LangChain
Python, Node.js, MongoDB
Docker, Kubernetes, Linux Command Line
Tailwind, Bootstrap
GitHub Copilot, ChatGPT
LaTeX

IDIOMAS

Español
Inglés

CONTACTO

Repositorio GitHub
https://github.com/eduardo202020

Perfil LinkedIn
https://www.linkedin.com/in/jhunior-guevara-889483162

EDUCACIÓN

Ingeniería de Sistemas

Universidad Nacional de Ingeniería

2014 – Presente

Cursos de Especialización

Platzi, Udemy

2020 – Presente

PROYECTOS

- Aplicación "El Gran Chef" **Ver proyecto**
- Proyecto "Chamba" **Ver proyecto**
- Proyecto Tech Labs **Ver proyecto**
- Spotify Clone **Ver proyecto**

- Despliegue continuo de la aplicación en **Vercel**, garantizando estabilidad, rendimiento y disponibilidad del producto.
- Producto en producción: **tech-lab-smoky.vercel.app**
- Código fuente: **github.com/eduardo202020/tech-lab**

Ingeniero de Software

Universidad Nacional de Ingeniería

2014 – Presente Lima, Perú

- Investigación y desarrollo en soluciones tecnológicas avanzadas.

PROYECTOS

Aplicación de Diagnóstico de Enfermedades en Plantas

2024 – 2025

- Creación de un servidor con FastAPI, utilizando una base de datos embebida con Chroma.
- Desarrollo de una aplicación React Native para interactuar con el servidor, enviando consultas basadas en síntomas.
- Integración de LangChain para procesamiento avanzado y predicción de enfermedades.
- Almacenamiento local de datos en SQLite dentro de la aplicación móvil.
- El servidor en FastAPI, desplegado en Render, se encarga de procesar las consultas de los usuarios, buscar el diagnóstico más cercano y enviar la respuesta al usuario.
- Código fuente: **Ver código en GitHub**

El Gran Chef

Proyecto Personal

2023

- Desarrollo de una app interactiva que almacena todas las recetas del programa peruano "El Gran Chef" hasta la 5ª temporada.
- Implementación de una interfaz dinámica y fácil de usar para explorar recetas.

Tech Labs – Plataforma de Gestión Tecnológica

Universidad Nacional de Ingeniería

2024 – Presente

- Desarrollo de una **plataforma web integral para la gestión de proyectos tecnológicos**, inventario y préstamos de equipos.
- Implementación de un **frontend moderno con Next.js y TypeScript**, priorizando usabilidad, rendimiento y diseño responsive.
- Desarrollo de **backend y lógica de negocio**, incluyendo autenticación y autorización por roles.
- Integración de **base de datos PostgreSQL y servicios de Supabase** para gestión de datos en tiempo real.
- Incorporación de **visualizaciones 3D interactivas** usando Three.js y React Three Fiber.
- Despliegue continuo en producción con **Vercel**.
- Demo: **tech-lab-smoky.vercel.app**
- Repositorio: **github.com/eduardo202020/tech-lab**

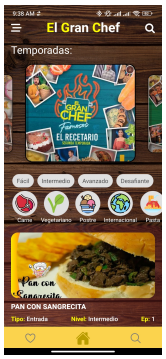

Figure 1: Aplicación El Gran Chef (**Ver proyecto**).

Figure 2: Aplicación Tech Labs (**Ver proyecto**).

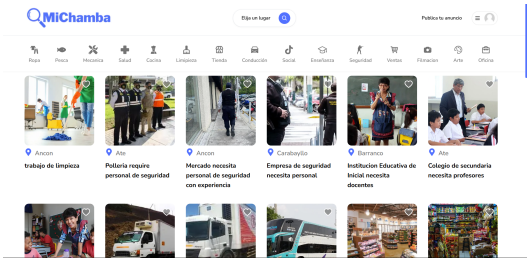

Figure 3: Aplicación Chamba (**Ver proyecto**).

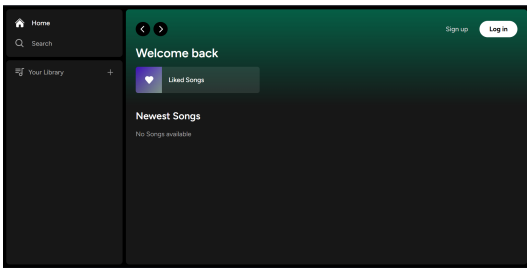

Figure 4: Aplicación Spotify Clone (**Ver proyecto**).