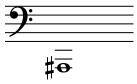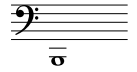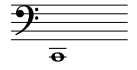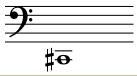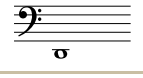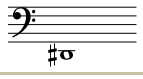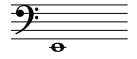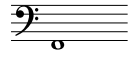
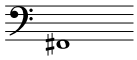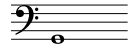
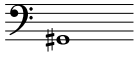
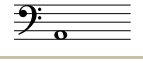
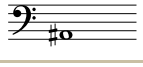
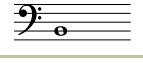
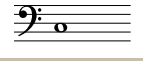
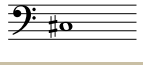
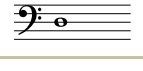
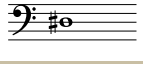
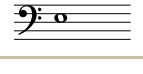
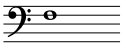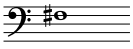
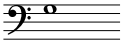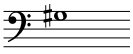
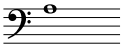
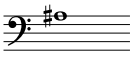
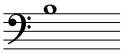
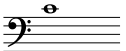
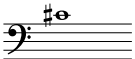
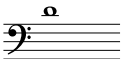
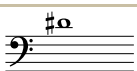
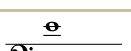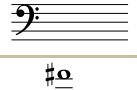
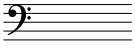
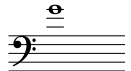
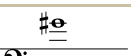
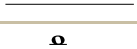
TEORÍA MUSICAL

Posiciones del trombón bajo referencia

Las 37 notas del registro habitual con su posición de vara. ● marca la posición: la 1.ª es la vara recogida y la 7.ª, la más extendida.

Nota	Pentagrama	Posición 1 2 3 4 5 6 7	Armónico	Válvulas
La♯₁ Si♭₁		○ ○ ○ ○ ● ○ ○	—	F + G♭
Si₁		○ ○ ○ ● ○ ○ ○	—	F + G♭
Do₂		○ ○ ● ○ ○ ○ ○	—	F + G♭
Do♯₂ Re♭₂		○ ● ○ ○ ○ ○ ○	—	F + G♭
Re₂		● ○ ○ ○ ○ ○ ○	—	F + G♭
Re♯₂ Mi♭₂		○ ○ ● ○ ○ ○ ○	—	F
Mi₂		○ ○ ○ ○ ○ ○ ●	2.º	—
Fa₂		○ ○ ○ ○ ○ ● ○	2.º	—
Fa♯₂ Sol♭₂		○ ○ ○ ○ ● ○ ○	2.º	—
Sol₂		○ ○ ○ ● ○ ○ ○	2.º	—
Sol♯₂ La♭₂		○ ○ ● ○ ○ ○ ○	2.º	—
La₂		○ ● ○ ○ ○ ○ ○	2.º	—
La♯₂ Si♭₂		● ○ ○ ○ ○ ○ ○	2.º	—
Si₂		○ ○ ○ ○ ○ ○ ●	3.º	—
Do₃		○ ○ ○ ○ ○ ● ○	3.º	—
Do♯₃ Re♭₃		○ ○ ○ ○ ● ○ ○	3.º	—
Re₃		○ ○ ○ ● ○ ○ ○	3.º	—
Re♯₃ Mi♭₃		○ ○ ● ○ ○ ○ ○	3.º	—
Mi₃		○ ● ○ ○ ○ ○ ○	3.º	—

Nota	Pentagrama	Posición 1 2 3 4 5 6 7	Armónico	Válvulas
Fa₃		● ○ ○ ○ ○ ○ ○	3.º	—
Fa♯₃ Sol♭₃		○ ○ ○ ○ ● ○ ○	4.º	—
Sol₃		○ ○ ○ ● ○ ○ ○	4.º	—
Sol♯₃ La♭₃		○ ○ ● ○ ○ ○ ○	4.º	—
La₃		○ ● ○ ○ ○ ○ ○	4.º	—
La♯₃ Si♭₃		● ○ ○ ○ ○ ○ ○	4.º	—
Si₃		○ ○ ○ ● ○ ○ ○	5.º	—
Do₄		○ ○ ● ○ ○ ○ ○	5.º	—
Do♯₄ Re♭₄		○ ● ○ ○ ○ ○ ○	5.º	—
Re₄		● ○ ○ ○ ○ ○ ○	5.º	—
Re♯₄ Mi♭₄		○ ○ ● ○ ○ ○ ○	6.º	—
Mi₄		○ ● ○ ○ ○ ○ ○	6.º	—
Fa₄		● ○ ○ ○ ○ ○ ○	6.º	—
Fa♯₄ Sol♭₄		○ ○ ○ ○ ● ○ ○	8.º	—
Sol₄		○ ○ ○ ● ○ ○ ○	8.º	—
Sol♯₄ La♭₄		○ ○ ● ○ ○ ○ ○	8.º	—
La₄		○ ● ○ ○ ○ ○ ○	8.º	—
La♯₄ Si♭₄		● ○ ○ ○ ○ ○ ○	8.º	—

Cada posición baja la nota un semitono. La nota concreta se elige además con el **armónico** (la posición de los labios): por eso la misma posición sirve para varias notas. El registro grave del trombón bajo se toca con las **válvulas** (F, G♭ o las dos juntas, que dan Re).

El trombón bajo no transpone: lo escrito es lo que suena. **Fa♯ y Sol♭ son la misma nota**; por eso las alteradas llevan los dos nombres. Los subíndices son la octava.