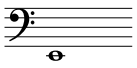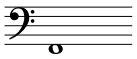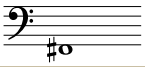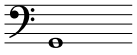
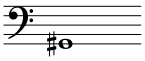
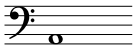
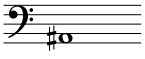
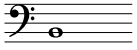
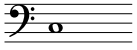
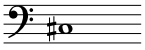
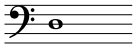
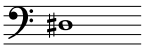
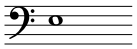
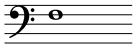
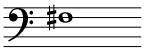
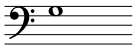
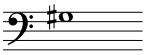
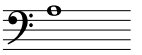
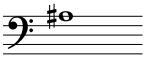
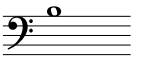
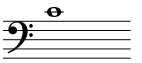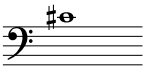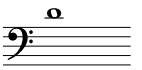
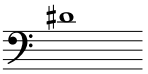
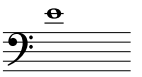
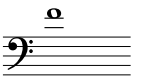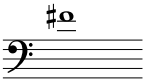
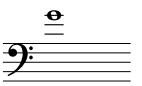
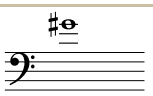
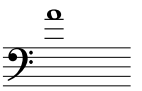
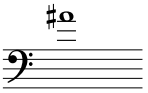
TEORÍA MUSICAL

Posiciones del trombón de varas (tenor, en Si♭) referencia

Las 31 notas del registro habitual con su posición de vara. ● marca la posición: la 1.ª es la vara recogida y la 7.ª, la más extendida.

Nota	Pentagrama	Posición 1 2 3 4 5 6 7	Armónico
Mi₂		○ ○ ○ ○ ○ ○ ●	2.º
Fa₂		○ ○ ○ ○ ○ ● ○	2.º
Fa♯₂ Sol♭₂		○ ○ ○ ○ ● ○ ○	2.º
Sol₂		○ ○ ○ ● ○ ○ ○	2.º
Sol♯₂ La♭₂		○ ○ ● ○ ○ ○ ○	2.º
La₂		○ ● ○ ○ ○ ○ ○	2.º
La♯₂ Si♭₂		● ○ ○ ○ ○ ○ ○	2.º
Si₂		○ ○ ○ ○ ○ ○ ●	3.º
Do₃		○ ○ ○ ○ ○ ● ○	3.º
Do♯₃ Re♭₃		○ ○ ○ ○ ● ○ ○	3.º
Re₃		○ ○ ○ ● ○ ○ ○	3.º
Re♯₃ Mi♭₃		○ ○ ● ○ ○ ○ ○	3.º
Mi₃		○ ● ○ ○ ○ ○ ○	3.º
Fa₃		● ○ ○ ○ ○ ○ ○	3.º
Fa♯₃ Sol♭₃		○ ○ ○ ○ ● ○ ○	4.º
Sol₃		○ ○ ○ ● ○ ○ ○	4.º

Nota	Pentagrama	Posición 1 2 3 4 5 6 7	Armónico
Sol♯₃ La♭₃		○ ○ ● ○ ○ ○ ○	4.º
La₃		○ ● ○ ○ ○ ○ ○	4.º
La♯₃ Si♭₃		● ○ ○ ○ ○ ○ ○	4.º
Si₃		○ ○ ○ ● ○ ○ ○	5.º
Do₄		○ ○ ● ○ ○ ○ ○	5.º
Do♯₄ Re♭₄		○ ● ○ ○ ○ ○ ○	5.º
Re₄		● ○ ○ ○ ○ ○ ○	5.º
Re♯₄ Mi♭₄		○ ○ ● ○ ○ ○ ○	6.º
Mi₄		○ ● ○ ○ ○ ○ ○	6.º
Fa₄		● ○ ○ ○ ○ ○ ○	6.º
Fa♯₄ Sol♭₄		○ ○ ○ ○ ● ○ ○	8.º
Sol₄		○ ○ ○ ● ○ ○ ○	8.º
Sol♯₄ La♭₄		○ ○ ● ○ ○ ○ ○	8.º
La₄		○ ● ○ ○ ○ ○ ○	8.º
La♯₄ Si♭₄		● ○ ○ ○ ○ ○ ○	8.º

Cada posición baja la nota un semitono. La nota concreta se elige además con el **armónico** (la posición de los labios): por eso la misma posición sirve para varias notas.

El trombón no transpone: lo escrito es lo que suena. **Fa♯ y Sol♭ son la misma nota**; por eso las alteradas llevan los dos nombres. Los subíndices son la octava.