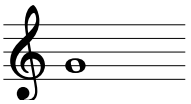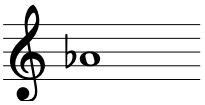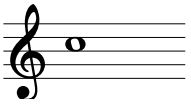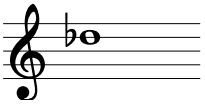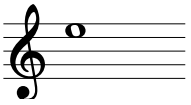
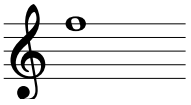
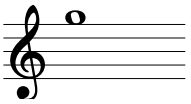
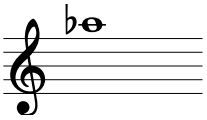
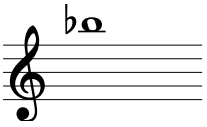
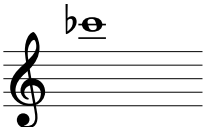
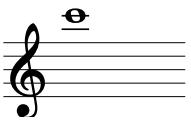
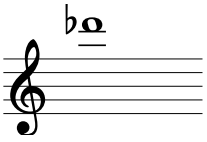
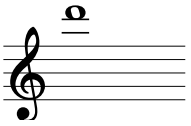
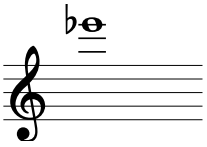
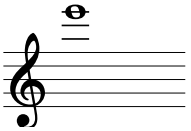
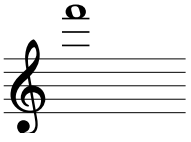
TEORÍA MUSICAL

Las notas de la corneta Do/Re♭: complétalas

Escribe el nombre de cada nota (con su octava en subíndice, por ejemplo Sol₄). Las dos series se alternan: cada nota está a un semitono de la de al lado. La hoja de referencia hace de solucionario.

Nombre: Curso: Fecha:

Armónico	Palometa en do serie de Do	Palometa girada serie de Re♭
3.º	 Nota:	 Nota:
4.º	 Nota:	 Nota:
5.º	 Nota:	 Nota:
6.º	 Nota:	 Nota:
7.º	 Nota:	 Nota:
8.º	 Nota:	 Nota:
9.º	 Nota:	 Nota:
10.º	 Nota:	 Nota:

La corneta **no tiene pistones**: solo da los sonidos de la serie armónica de su tubo. La palometa (la llave) desvía el aire por la bomba y cambia de serie; el armónico se elige con los labios. El **7.º armónico** suena naturalmente bajo (*calante*) y apenas se usa.

La corneta se escribe en **clave de sol** y no transpone. Los subíndices son la octava.