SUMÉRGETE EN EL MUNDO ONLINE SEGURO

RECUERDA QUE TUS PADRES Y MAESTROS ESTÁN AQUÍ PARA AYUDARTE A NAVEGAR DE MANERA SEGURA EN INTERNET.

¡DIVIÉRTETE EN LÍNEA, PERO SIEMPRE CON RESPONSABILIDAD!

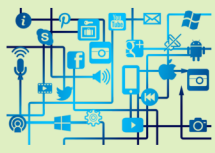

¿QUÉ ES ESO LLAMADO LICENCIA?

COPYRIGHT

. Significa que no podemos usar cosas que tengan este tipo de licencia a menos que tengamos permiso especial del autor

GNU/GPL

Podemos cambiar, usar, copiar o estudiar el código que está dentro de ese software."

DOMINIO PÚBLICO

PUBLIC DOMAIN

Significa que los recursos no tienen ninguna restricción para ser utilizados o reutilizados.

COPYLEFT

Con el 'copyleft' completo, cualquier parte de su obra pueda ser cambiada por otras personas. Con el 'copyleft' parcial, algunas partes de su obra pueden ser cambiadas.

CREATIVE COMMONS

Existen cuatro reglas diferentes que se pueden combinar:

1. Atribución (BY): debemos mencionar quién creó la obra.
2. Compartir igual (SA): nos permite hacer cambios en la obra.
3. No comercial (NC):no podemos usarla con fines de ganancia.
4. No derivadas (ND): no podemos modificar la obra

DECÁLOGO USO DE INTERNET

1. No compartas información personal o contraseñas con desconocidos en línea.
2. No hables con desconocidos
3. Configura tus perfiles en redes sociales como privados para que solo tus amigos puedan ver tus publicaciones.
4. No descargues sin permiso
5. Utiliza contraseñas fuertes y no las compartas con nadie más que tus padres.
6. No seas parte de conversaciones o comportamientos que lastimen a otros en línea.
7. Verifica la información: No creas en todo lo que lees en Internet.
8. Cuidado con las imágenes
9. Establece límites de tiempo para el uso de Internet y recuerda que hay otras actividades importantes fuera de la pantalla.
10. Habla con tus padres: Si tienes dudas o te sientes incómodo en línea