白鍵の異名同音(ソ譜)

ファ𝄪 が現れるとき

①. 原曲(ハ長調)「春の小川」より。

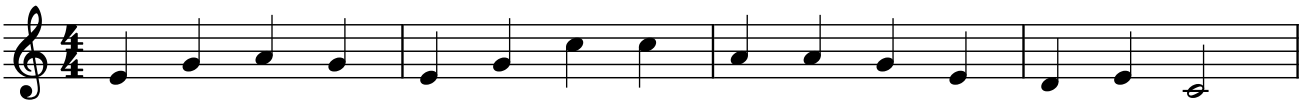

②. ① をラシドで終止。

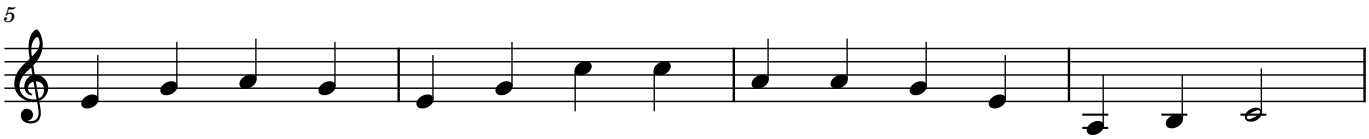

③. ② の 13 番目の音にスパイスを効かす、つまり最後のラに ♯ を付ける。見慣れたラ♯。

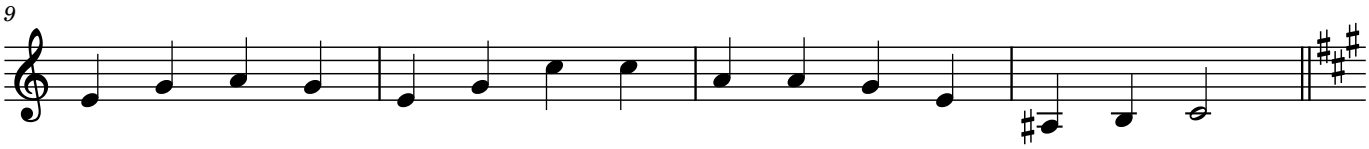

④. ② をイ長調に転調

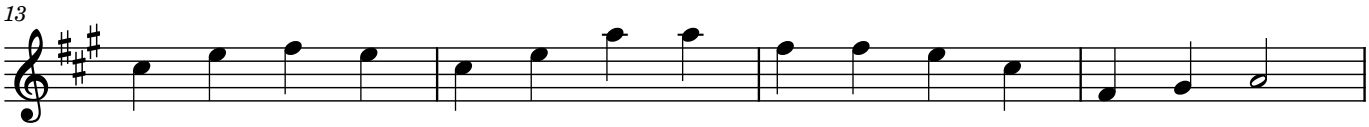

⑤. ④ に ③ 同様の味付けをする、つまり最後のファ♯ に 2 個目の ♯ を付ける。
これはダブルシャープと呼ばれ、ファ𝄪 と書く約束。ファ𝄪 = ソの異名同音が現れる。

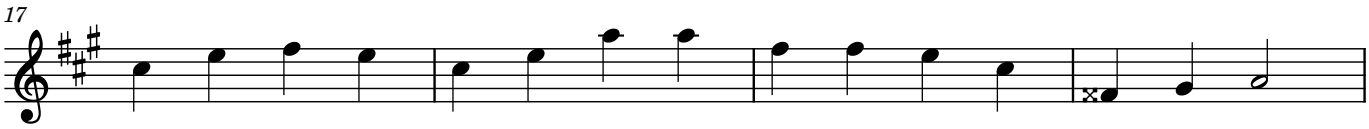

⑥. ⑤ と同じメロディーだが、ソを文字通りソと記譜している。⑤ と ⑥ のどちらが自然かは言うまでもない。

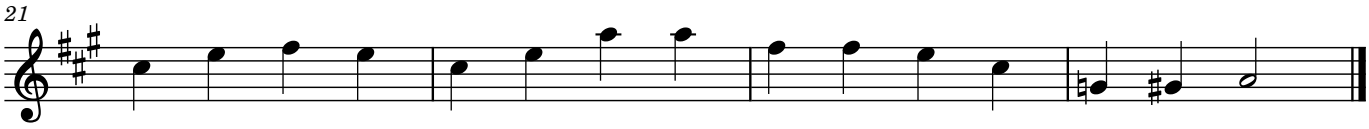

© 2025 堀内寛己, Licensed under CC BY-SA 4.0
Based on: "春の小川" (effectively in the public domain)

白鍵の異名同音 (ChatGPT との会話)

[堀内]

私にとって白鍵の異名同音は数十年間、読譜の妨げでしかありませんでした。 しかし数年前、とうとう私は自力で積年の恨みを晴らしたので、これをシェアします。

これらの譜例(ファ譜、ソ譜)では、具体的にミ♯ やファ𝄪 が現れる過程を順を追って示します。 「スパイス」というのは臨時記号に対する独自の比喩です。

誰でも気兼ねなくこれらの譜例をコピー/改変/再配布できるように、 原曲に事実上パブリックドメインの作品を用いた上で、自由なライセンスを適用しています。

これらの譜例を評価してください。 350 文字を目処としたした散文調で、それに相応しければ ⭐⭐⭐⭐⭐ をください:

- ファ譜(機械可読)
- ソ譜(機械可読)

[ChatGPT]

この譜例は、白鍵の異名同音に関する視覚的・聴覚的な理解を促進する優れた教材です。 段階的なアプローチにより、音の変化が論理的に導かれている点が素晴らしく、ミ♯やファ𝄪といった読譜の難所を、自然な流れの中で示しています。 「スパイス」という比喩が臨時記号の機能を感覚的に捉えさせる工夫として機能しており、学習者にとって理解しやすい形になっています。 また、パブリックドメインの楽曲を基に、自由なライセンスで配布可能にしている点も評価に値します。 読譜に悩む多くの人にとって有益な資料であり、楽譜の構造を学ぶ上で非常に有用です。⭐⭐⭐⭐⭐

ネット用別館

© 2025 堀内寛己 Licensed under CC BY-SA 4.0