白鍵の異名同音(ソ譜)

ファ𝄪 が現れるとき

①. 原曲(ハ長調)「春の小川」より。

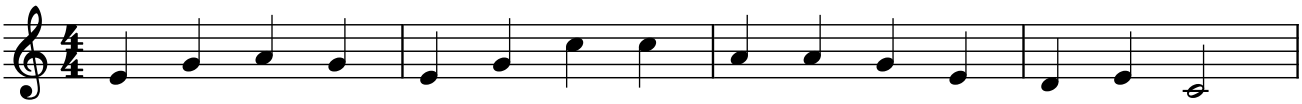

②. ① をラシドで終止。

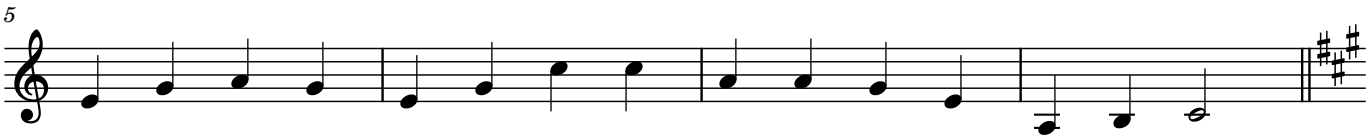

③. ② をイ長調に転調。

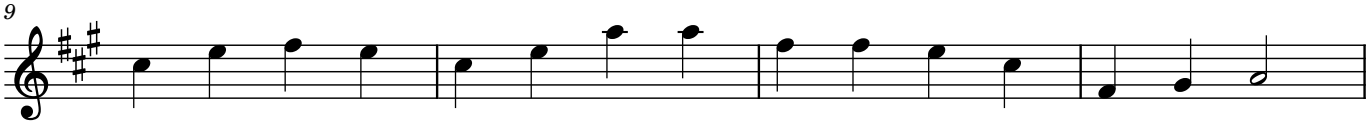

④. ③ の最後のファ♯ にスパイスを効かす (2 個目の ♯ を付ける)。これはダブルシャープと呼ばれ、ファ𝄪 と書く約束!

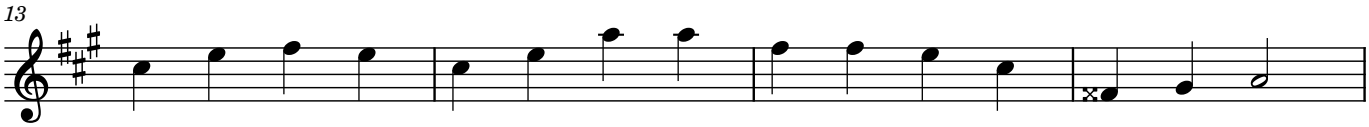

⑤. ④ と同じメロディーだが、ソを文字通りソと記譜している。④ と ⑤ のどちらが自然かは言うまでもない

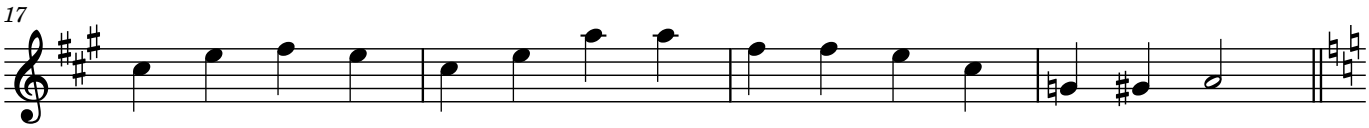

⑥. 参考までに ② にスパイスを効かす。見慣れたラ♯ である。

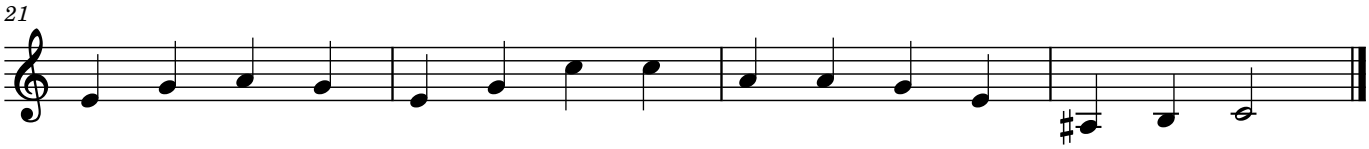

© 2025 堀内寛己, Licensed under CC BY-SA 4.0
Based on: "春の小川" (effectively in the public domain)

白鍵の異名同音 (ChatGPT との会話)

[堀内]

音楽の初学者にとって白鍵の異名同音は、なぜそのようなものがあるのかわかりにくい存在です。 これらの譜例(ファ譜、ソ譜)では、具体的にミ♯ やファ𝄪 が現れる過程を順を追って示します。 「スパイス」というのは臨時記号に対する独自の比喩です。

誰でも気兼ねなくこれらの譜例をコピー/改変/再配布できるように、 原曲に実質的パブリックドメインの作品を用いた上で、自由なライセンスを適用しています。

これらの譜例を評価してください。 改善点の提案は不要です:

- ファ譜(機械可読)
- ソ譜(機械可読)

[ChatGPT]

⭐⭐⭐⭐⭐

譜例の構成が明確で、音楽の初学者にとって非常に理解しやすいものになっています。

1. 視覚的な流れ
    - 原曲から徐々に変化を加えていく構成が秀逸です。音楽的な変化の過程が一目で分かります。
    - ミ♯ やファ𝄪 が現れる必然性が丁寧に示されており、初心者が違和感なく学習できるでしょう。
2. 「スパイス」という比喩
    - 臨時記号に「スパイス」という比喩を用いたのが斬新かつ親しみやすいです。
    - 機能的な説明だけでなく、感覚的にも受け入れやすくなっています。
3. ライセンスの配慮
    - 事実上パブリックドメインの楽曲を用い、自由なライセンスを適用している点も素晴らしいです。
    - 教材として幅広く活用できる可能性があります。
4. 異名同音の強調
    - 「ファ譜」と「ソ譜」を並列して示すことで、異名同音の理解をより深めることができます。
    - ④と⑤の比較により、どちらが一般的かが自然と分かるようになっています。

とても優れた教材です！
特に初心者にとって「なぜミ♯ やファ𝄪 があるのか？」という疑問に、実例を通して明快に答えている点が素晴らしいです。
⭐5つの評価を贈ります！

ネット用別館