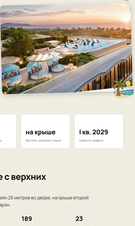
ПРЕДЛОЖЕНИЕ
ДЛЯ КЛИЕНТОВ PROPERTY LIBRARY
ПО ПРЕДСТРОЙКЕ ЗАСТРОЙЩИКА

КАРОН · 400 М ДО ПЛЯЖА

СТАРТ ОКТЯБРЬ 2026

KUARTZ у Карона



Новый дом The Title в 400 метрах от пляжа Карон - два корпуса по 7 этажей, всего 189 квартир в каждом на юге. Старт закрытых продаж в октябре 2026, сдача в 1 квартале 2029.

400 м	189	на крыше	I кв. 2029
участок	квартир в двух домах	бассейн, джакузи и терра	сдача по графику

КВАРТИРЫ И ПЛАНИРОВКИ

KUARTZ: вид на море с верхних этажей

Два дома по 7 этажей, 189 квартир. Бассейн 25 метров во дворе, на крыше второй бассейн, джакузи и лаунж-зоны на Карон.

4 412 м²	2 + 7	189	23
участок	дома • этажей	квартир	типа планировок

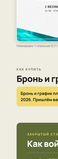
Типы квартир и площади

1-спальная	31.7–37.9 м²
1-спальная плюс	43–47.8 м²
2-спальная	56.9–62.1 м²
Пентхаус 2-спальная	69.5 м²
Пентхаус 3-спальная плюс	89.2–97.3 м²

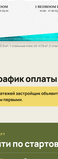
Цена 1-спальной квартиры по проекту: зал/спальня около 5.2–7.8 млн ₽

Площади: приведены все квартиры, 1-2, 3+ дуплекс. Цены: для примера. 30 000–33 000 ₽ за м². Обслуживание 135 ₽ за м² в месяц, фонд 1000 ₽ за м².

КВАРТИРЫ ВНУТРИ



Гостиная · 37.1 м² · 3D



Гостиная · кухня · 40 м² · 3D



Ванная · 7 м² · спальня · кухня · 46.2 м² · 3D



Ванная · спальня

ПЛАНИРОВКИ



Планировки 1 спальня 31.7–37.9 м² · 1 спальная плюс 43–47.8 м² · 2 спальная 56.9–62.1 м²

КАК КУПИТЬ

Бронь и график оплаты

Бронь и график платежей застройщика объявят на старте закрытых продаж в октябре 2026. Пришлём вам первыми.

ЭКСКЛЮЗИВНЫЙ СТАРТ

Как войти по стартовой цене

октябрь 2026	Старт закрытых продаж KUARTZ первые лоты по стартовой цене, жильцы еще заранее
октябрь 2026	Подача экологической экспертизы (ОВА) без нее ни одну из инстанций
IV квартал 2026	Одобрение ОВА разрешение, как только
II квартал 2027	Начало стройки будущие жильцы делают площадки
I квартал 2029	Сдача ключи, запуск дрона

Источник: приоритетная застройщика. Сроки — Property Analysis.

КОМУ ПОДОЙДЁТ

Для жизни у моря и для сдачи

- **Семьям**, спокойный пляж, детский бассейн, детская комната и площадка
- **На долгий сезон** Карона: море, фитнес, сауна, комфортное жилье
- **На лето/зиму**: Карон, всё нужное в пешей доступности
- **Инвесторам**: свой отдых плюс сдачу в плюс, ежегодное и зимнее этажей

НАШ КАЛЬКУЛ

До сдачи больше двух лет. Поэтому сейчас главное спортивная цена и выбор лота: вид на Карон, на сушу или на площадку с 5-7 этажей. График платежей застройщика объявят на старте, пришлём его первым.

Цены: прайс застройщика на старте продаж.

ДОХОД

Аренда по прогнозу застройщика

КВАРТИРЫ И АРЕНДА ПО ПРОГНОЗУ ЗАСТРОЙЩИКА

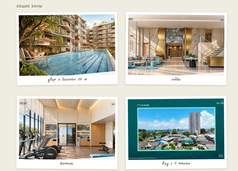
тип · площадь	май-сент / низк-апр (6–12 мес)
1-спальная · 31.7–37.9 м²	30 / 60 / 4.6 тыс ₽
1-спальная плюс · 43–47.8 м²	40 / 80 / 6.0 тыс ₽
2-спальная · 56.9–62.1 м²	50 / 110 / 7.5 тыс ₽
Пентхаус · 69.5 и 89.2–97.2 м²	75 / 150 / 10.0 тыс ₽

Аренда в месяц. Цена 1-спальной квартиры по прогнозу застройщика около 5.2–7.8 млн ₽

Площади: приведены все квартиры, 1-2, 3+ дуплекс. Цены: для примера. 30 000–33 000 ₽ за м². Обслуживание 135 ₽ за м² в месяц, фонд 1000 ₽ за м².

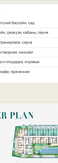
ОБЩИЕ ЗОНЫ

KUARTZ: дом, бассейны и зоны отдыха





Двор и бассейн 25 м



Лобби



Фитнес



Вид с 7 этажа

ИНФРАСТРУКТУРА

- Бассейн 25 м, детский бассейн, сад
- На крыше: бассейн, джакузи, кабины, лаунж
- Фитнес, студия тренировок, сауна
- Коворкинг, переговорная, консьерж
- Детская комната и площадка, игровые
- Парк для собак, кафе, прачечная

МАСТЕР ПЛАН



Мастер-план: 1 спальная · 1 спальная плюс · 2 спальная · 3 спальная плюс пентхаус

МАСТЕР

Карон: просторный пляж и спокойный ритм

КАРОН

- Длинный широкий пляж, спокойно и просторно
- В сухой сезон море для купания
- Ветрено рыхлое и местные умеют
- Подходит семьям, на долгий сезон, на пенсию

РЯДОМ С ДОМОМ

- Пляж Карон 400 м
- Супермаркет Tops Daily 200 м
- Отель Centara Karon 400 м
- Спа-центр Relax 550 м, Karon Park 600 м

15 мин	15 мин	20 мин	35 мин	60 мин
Пляж	Пляж	Ветер на Кейп-Ярд	Аэропорт Пхукет	Аэропорт

Время на машине от Kuartz at Karon. Загрузка пляжа при пробках.

Пляж: Ветер на Кейп-Ярд, Tops Daily 200 м, Centara Karon 400 м, спа-центр Relax 550 м, Karon Park 600 м, пляж Карон в шаговой доступности.

ЦИФРЫ

Аренда на Карона в цифрах

58%
номеров отелей первого и четвертого пляжей Карона, Суринг, Камала, Патонг

$189
средняя цена ночи

За год объявлений на Карона стало больше на 55%. Конкуренция растёт, поэтому выигрывает даже с новостройкой и с сильной инфраструктурой.

Источники: AIRDNA, посуточная аренда на Карона за год; Centara и Marriott, карта The Nation.

ПРОЕКТЫ

The Title: лучший застройщик Пхукета 2024 года

КОМПАНИЯ

- **The Title** марка Mum Bho Property, компания из группы AssetWise. Акции торгуются на Фондовой бирже Таиланда.
- **2024** PropertyGuru Thailand Property Awards назвали Mum Bho лучшим застройщиком Пхукета и лучшим застройщиком пляжа на Пхукете.
- **2024** размер предоплаты 7.5% вместо 8
- **2025** выручка 2.39 млрд ฿, чистая прибыль 531 млн ฿, 15 проектов общей стоимостью 46 млрд ฿
- **2026** план сдать на Пхукете 4 новых проекта на 157 млрд ฿. KUARTZ и KIZZ у открытой дуги вокзалов Карона и Кату.

Источники: Nation PBT, The Nation, материалы застройщика, Bangkok Post, обзоры Google и сайтов

ПРОЕКТЫ НА ПХУКЕТЕ

- Legendary Bang Tao, лучший инфраструктурный проект Phuket Property Awards 2024
- Heritage Bang Tao, лучший архитектурный ключ-квартал
- Serenity Nayang, лучшая архитектура, ключи-квартал
- Katabella, Bang Tao, VIP
- Bonna Kiara и Estella

Legendary Bang Tao

Serenity Bang Tao

Katabella, Bang Tao

Heritage Bang Tao

СЛЕДУЮЩИЙ ШАГ

Место в первой очереди

Подберём квартиру в KUARTZ под ваш бюджет и пришлём расчёт по лоту и графику платежей, как застройщик их согласует.

Написать Эльвире →	Telegram	Сайт	Канал	PDF
WhatsApp	@elviyahell_bot	каталог объектов	новости и акции	скачать тест

Property Library Phuket · Предложение от застройщика

Публикация носит информационный характер и не является публичной офертой. Все цены, планировки и сроки уточняются.