LEARN ABOUT FEELINGS

2024.01

USED TOOLS : Ai Ps

영어를 학습하는 1년차 아이들이 '기분' 그리고 '감정'을 영어로 표현하고 관련 어휘 및 문장 표현에 익숙해질 수 있도록 디지털 학습 리소스를 제공하는 교육 프로그램 화면을 디자인 하였습니다.

COLOR SYSTEM

아이들이 주 타겟층인 만큼, 아이들의 순수한 호기심과 탐구력을 의미하는 하늘색을 메인 컬러로 도출하였습니다.
서브 컬러로는 밝은 어린 아이들이 좋아하는 분홍, 파랑, 노랑이 섞 조합으로 구성하였습니다.

MAIN	SUB	SUB	SUB	BG	TYPE
#DCF3FF	#E8FBFC9	#7DA7BEA	#FFD2D6B	#FFFFFF	#333333

TYPE SYSTEM

감조되어야 할 캡션의 타이틀은 전체적으로 굵직하면서도 놓쳐지기 일정하지 않아 오히려 어기차기에 보이기도 하는 ALPHAKIND 서체를 사용하였습니다.
아이들이 읽고 학습해야 이해하고 파악해야 할 지시문은 최대한 간결하고 또박또박 가독성 좋은 CENTURY GOTHIC 서체를 사용하였으며, 캐릭터의 영역에서는 목적 놓아라은 친한 친글씨 느낌의 COMIC SANS MS 서체를 사용하였습니다.

ALPHAKIND
ABCDEFGHIJKLMNOPQRSTUVWXYZ
abcdefghijklmnopqrstuvwxyz

CENTURY GOTHIC
ABCDEFGHIJKLMNOPQRSTUVWXYZ
abcdefghijklmnopqrstuvwxyz

COMIC SANS MS
ABCDEFGHIJKLMNOPQRSTUVWXYZ
abcdefghijklmnopqrstuvwxyz

DESIGN

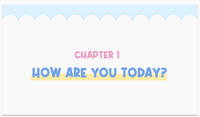

캡터에 진입하는 첫 화면입니다.
캡터와 캡터 타이틀을 세과 크기, 줄바꿈 처리로 구분하였고 앞으로 아이들이 학습할 주 내용인 캡터 타이틀은 주목도 높은 노란색 컨테이만으로 디자 한번 강조하였습니다.

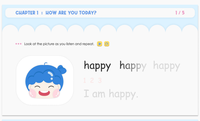

아이들이 학습을 진행하면서 퍼진들이 학습하고 있는 내용에 대해서 계속 상기할 수 있도록 캡터 타이틀은 화면 상단에 붙여 학습이 진행되는 동안 같은 자리에 붙여주었습니다.
학습 진행 현황을 확인할 수 있도록 숫자 표시도 추가하였습니다.

그림을 보고 단어를 따라 읽는 챕터입니다.
아이들은 시각적인 자극을 통해서 좀 더 학습에 흥미를 갖고 몰입할 수 있기에 아기자기한 캐릭터에서 디테한 표정을 부여해 감정 단어에 맞춰 적절한 표정 그림이 표시됩니다.

PLAY 버튼을 누르고 들려오는 음성에 맞춰 세 번씩 단어를 따라 읽게 되며, 단어만 한하여만 글씨가 음성의 속도에 맞춰 그라데이션 처리되어 그걸 보며 어이들도 읽는 속도를 스스로 조절할 수 있도록 시각적인 가이드를 추가하였습니다.

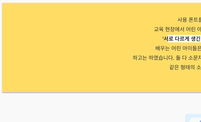

문장을 읽거나, 혹은 감정과 관련된 SIGHTWORD를 캐치하여 그에 맞는 적절한 그림을 선택하는 활동입니다.

정답을 맞추면 박수 소리 및 환호 소리와 같은 사운드 효과와 함께 정답처고 독려하는 팝업창이 떠오르도록 디자인 하였습니다.

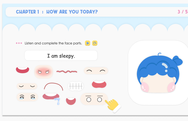

문장을 읽고 문장에 맞는 표정을 만들기 위하여 적절한 이미지를 DRAG & DROP 해서 문장과 일치하는 표정을 완성하는 활동입니다.

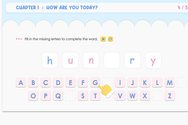

알파벳 세이를 DRAG & DROP 해서
빈 칸을 채워 단어를 완성하는 활동입니다.
해해로 소문자와 대문자를 일치시켜 것을 찾길의 하는 1년차 어이들이 있어 소문자와 대문자를 일치시켜 적절하게 채울하는 연습이 될 수 있도록 알파벳 상자에는 대문자로, 해해자는 단어 상자에는 소문자로 구성했습니다.

기분, 감정과 관련된 영어 노래를 듣고 따라 불러어 볼동도 줄 수 있는 활동 해이지입니다.

노래가 진행되면서 현재 진행되고 있는 부분이 가사가 분홍색으로 하이라이트 되고, 덧 워로 효정 효과를 적용하여 복잡해 보이지 않고 자연스럽게 다음으로 넘어가는 효과를 구현하기 위하여 디자인 하였습니다.
물동 상자 속 캐릭터가 추는 물동을 보고 함께 노래하며 따라 물동을 할 수 있습니다.

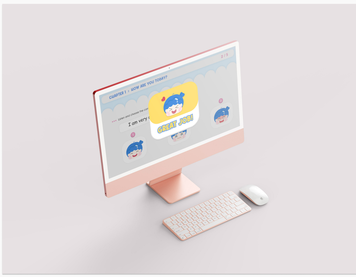

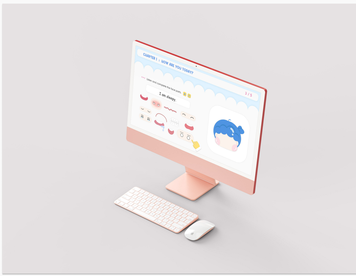

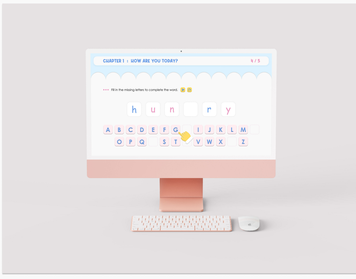

감사합니다!