Mercado Abierto RD

Sistema de Plataforma de Venta en Línea

Funcionalidad de Inicio de Sesión (Login)

Documento de Testing de Software

Versión 0.1

29/11/2025

Índice de Contenidos

Índice de Contenidos **2**

1. Descripción general del Sistema **3**

2. Descripción de funcionalidades **3**

2.1 Funcionalidad de Login 3

3. Casos de Prueba **3**

3.1 TC-001: Iniciar Sesión con usuario y contraseña correctos 3
3.1.1 Evidencias de la prueba 4
3.2 TC-002: Iniciar Sesión con usuario y contraseña incorrectos 5
3.2.1 Evidencias de la prueba 5
3.3 TC-003: Iniciar Sesión con usuario correcto y contraseña incorrecta 6
3.3.1 Evidencias de la prueba 6
3.4 TC-004: Iniciar Sesión con campos vacíos (correo y contraseña en blanco) 7
3.4.1 Evidencias de la prueba 7
3.5 TC-005: Recuperar contraseña 8
3.5.1 Evidencias de la prueba 8

4. Registro de Bugs **9**

4.1 BG-001: El sistema no envía el código de recuperación de contraseña 9

1. Descripción general del Sistema

Mercado Abierto RD es una plataforma digital diseñada para que emprendedores y trabajadores del sector informal en la **República Dominicana** puedan comercializar productos y servicios de forma sencilla. La aplicación permite crear perfiles, publicar ofertas, comunicarse con clientes cercanos y recibir calificaciones que fortalecen su reputación.

El sistema será desarrollado como una **aplicación móvil multiplataforma** con arquitectura **cliente-servidor**, pensada para escalar e integrarse en el futuro con pasarelas de pago, geolocalización y mensajería. Entre sus funciones principales incluye búsqueda por categoría y cercanía, filtros, modo offline, panel para vendedores, sistema de reseñas y módulo de denuncias.

2. Descripción de funcionalidades

2.1 Funcionalidad de Login

La funcionalidad de **Login** permite a los usuarios acceder de forma segura a sus cuentas ingresando su correo electrónico y contraseña registrados. El sistema valida las credenciales y, si son correctas, concede acceso al panel principal, donde el usuario puede gestionar su perfil, publicaciones, productos o servicios, así como comunicarse con compradores o vendedores.

En caso de que las credenciales sean incorrectas, el sistema muestra un mensaje indicando que los datos no son válidos y no permite el acceso hasta que se proporcionen correctamente.

3. Casos de Prueba

3.1 TC-001: Iniciar Sesión con usuario y contraseña correctos

La prueba busca llevar a cabo la validación del inicio de sesión de un usuario registrado, ingresando credenciales correctas para confirmar que el sistema permita el acceso, dirija al panel principal y muestre el nombre del usuario en pantalla.

IDENTIFICADOR	TC-001
DESCRIPCIÓN	Iniciar sesión en la aplicación
PRECONDICIONES	El usuario debe existir
DATOS DE ENTRADA	Correo: Elvin@ejemplo.com Contraseña: password123
PASOS QUE SEGUIR	1. Ir a la página de inicio de sesión 2. Ingresar correo y contraseña 3. Hacer clic en 'Iniciar sesión'
RESULTADO ESPERADO	El usuario inicia sesión correctamente
RESULTADO OBTENIDO	El usuario inicia sesión
ESTADO	**Pass**

3.1.1 Evidencias de la prueba

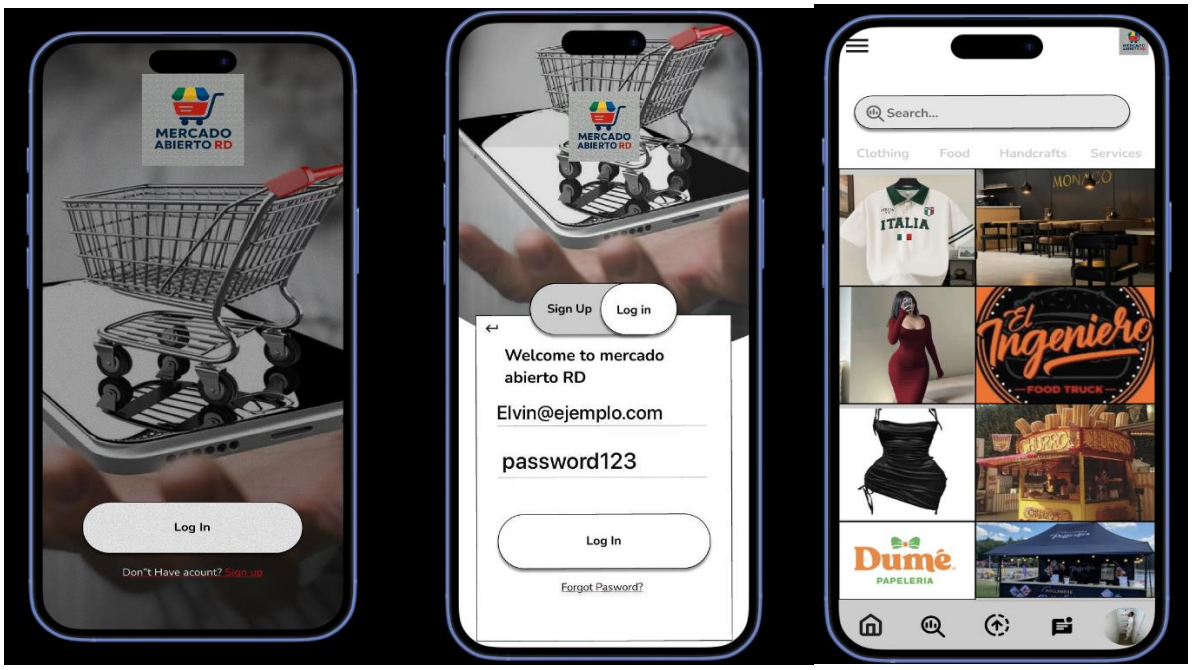

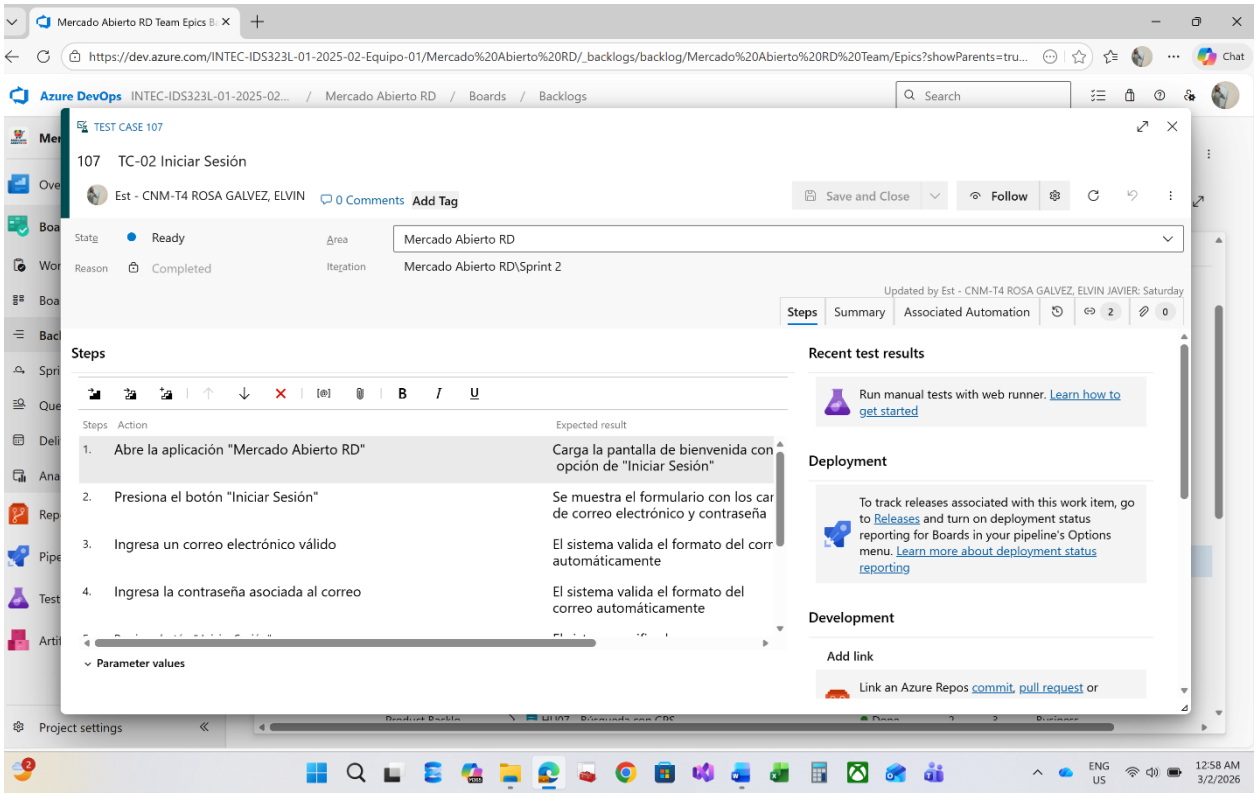

3.2 TC-002: Iniciar Sesión con usuario y contraseña incorrectos

La prueba valida que el sistema **no permita el acceso** cuando un usuario ingresa un correo o contraseña incorrectos, mostrando un mensaje de error adecuado sin iniciar sesión.

IDENTIFICADOR	TC-002
DESCRIPCIÓN	Intentar iniciar sesión con credenciales incorrectas
PRECONDICIONES	El usuario debe existir
DATOS DE ENTRADA	Correo: Elvinj@ejemplo.com Contraseña: pasword 521
PASOS QUE SEGUIR	1. Ir a la pantalla de inicio de sesión 2. Ingresar el correo correcto 3. Ingresar contraseña incorrecta 4. Hacer clic en “Iniciar sesión”
RESULTADO ESPERADO	El sistema rechaza el acceso y muestra un mensaje: “Contraseña incorrecta” o “Credenciales no válidas”.
RESULTADO OBTENIDO	El sistema muestra mensaje de error y no permite el acceso.
ESTADO	**Pass**

3.2.1 Evidencias de la prueba

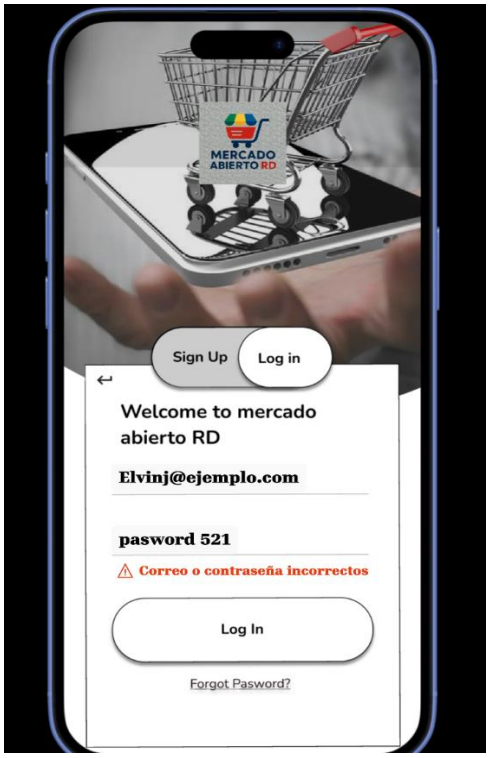

3.3 TC-003: Iniciar Sesión con usuario correcto y contraseña incorrecta

La prueba valida que el sistema no permita el acceso cuando el usuario existe, pero introduce una **contraseña incorrecta**.

IDENTIFICADOR	TC-003
DESCRIPCIÓN	Intentar iniciar sesión con correo válido y contraseña incorrecta
PRECONDICIONES	El usuario debe existir
DATOS DE ENTRADA	Correo: Elvin@ejemplo.com Contraseña: pasword 321
PASOS QUE SEGUIR	1. Ir a la página de inicio de sesión 2. Ingresar correo y contraseña incorrectos 3. Hacer clic en "Iniciar sesión"
RESULTADO ESPERADO	El sistema debe rechazar el acceso y mostrar un mensaje: *"Credenciales incorrectas"* o *"Correo o contraseña no válidos"*. No Debe permitir entrar al panel principal.
RESULTADO OBTENIDO	El usuario no puede inicia sesión
ESTADO	**Pass**

3.3.1 Evidencias de la prueba

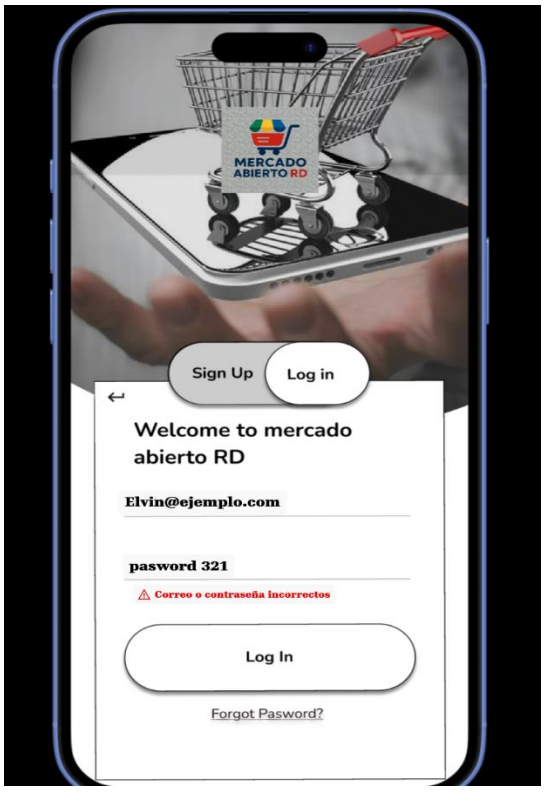

3.4 TC-004: Iniciar Sesión con campos vacíos (correo y contraseña en blanco)

La prueba valida que el sistema **evite el inicio de sesión** cuando los campos están vacíos y muestre los mensajes de validación correspondientes.

IDENTIFICADOR	TC-004
DESCRIPCIÓN	Intentar iniciar sesión dejando correo y contraseña en blanco
PRECONDICIONES	Ninguna
DATOS DE ENTRADA	Correo: *(vacío)* Contraseña: *(vacía)*
PASOS QUE SEGUIR	1. Ir a la página de inicio de sesión 2. Dejar los campos vacíos 3. Hacer clic en “Iniciar sesión”
RESULTADO ESPERADO	El sistema debe mostrar validaciones como: – “El correo es obligatorio” – “La contraseña es obligatoria” No debe permitir el acceso.
RESULTADO OBTENIDO	El sistema muestra los mensajes de validación.
ESTADO	**Pass**

3.4.1 Evidencias de la prueba

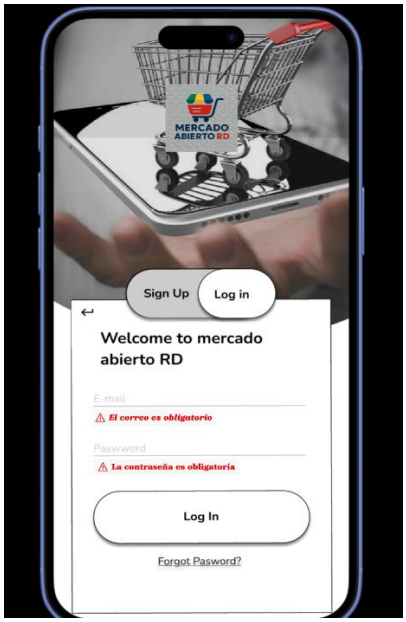

3.5 TC-005: Recuperar contraseña

La prueba valida que el sistema permita a un usuario recuperar su contraseña solicitando un código de verificación enviado a su correo electrónico.

IDENTIFICADOR	TC-005
DESCRIPCIÓN	Validar el proceso de recuperación de contraseña mediante código enviado al correo
PRECONDICIONES	El usuario debe tener un correo registrado en el sistema
DATOS DE ENTRADA	Correo: Elvin@ejemplo.com
PASOS QUE SEGUIR	1. Ir a la pantalla de inicio de sesión 2. Hacer clic en "¿Olvidaste tu contraseña?" 3. Ingresar el correo registrado 4. Hacer clic en "Enviar código" 5. Revisar el correo para recibir el código
RESULTADO ESPERADO	El sistema debe enviar un código de verificación al correo del usuario y mostrar el mensaje: *"Código enviado"*.
RESULTADO OBTENIDO	El código no llega al correo. El usuario no puede continuar con el proceso.
ESTADO	**Fail**
Bug relacionado:	**BG-001**

3.5.1 Evidencias de la prueba

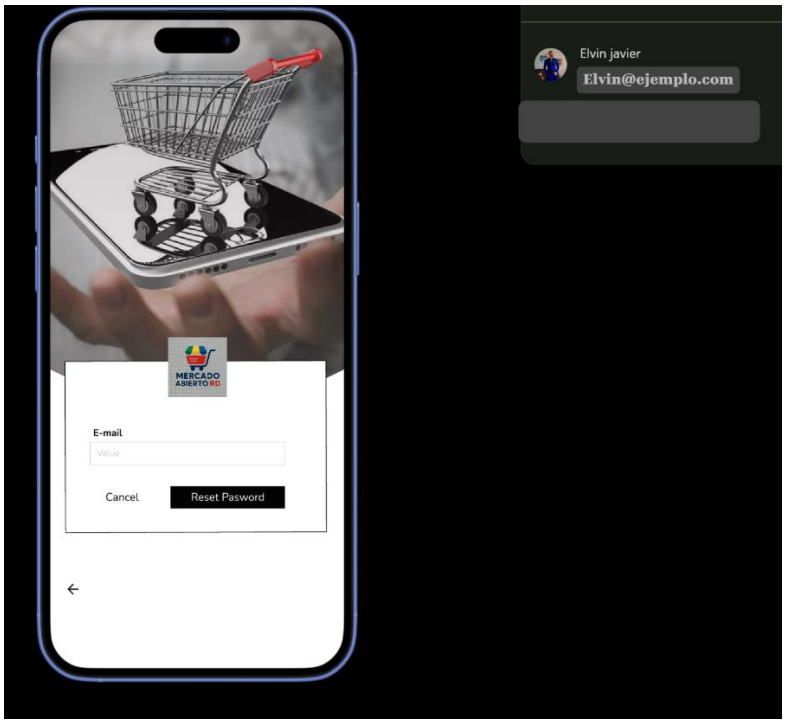

4. Registro de Bugs

4.1 BG-001: El sistema no envía el código de recuperación de contraseña

IDENTIFICADOR	BG-001
DESCRIPCIÓN	Al solicitar la recuperación de contraseña e ingresar un correo válido, el sistema no envía el código de verificación necesario para continuar el proceso. dejando al usuario sin posibilidad de restablecer su contraseña.
SEVERIDAD	Alta (bloquea la recuperación de cuenta)
PRIORIDAD	Alta
CASO DE PRUEBA REACIONADO	TC-005 – Recuperar Contraseña
Pasos para Reproducir	1. Ir al login. 2. Seleccionar “¿Olvidaste tu contraseña?”. 3. Ingresar un correo registrado. 4. Hacer clic en “Enviar código”.
RESULTADO ESPERADO	Se debe enviar un código al correo del usuario y mostrar el mensaje “Código enviado”.
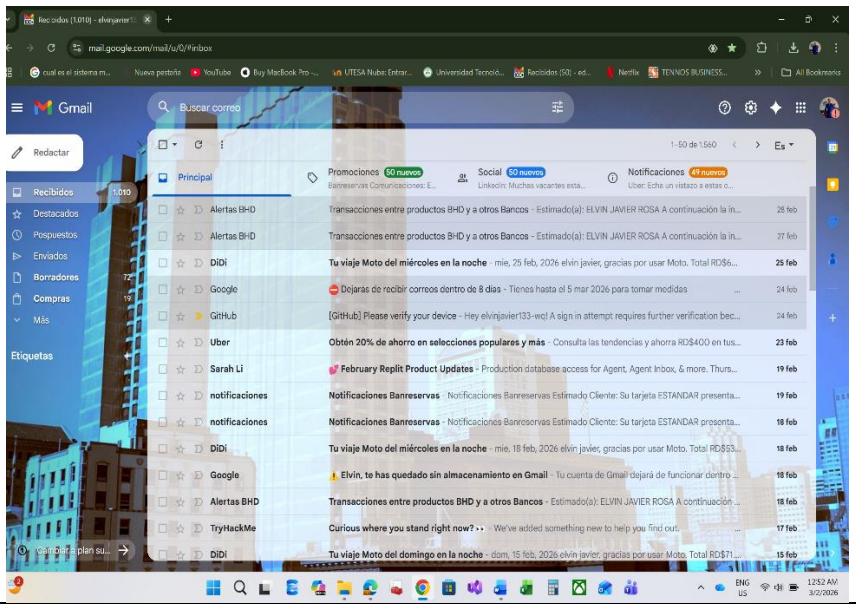
RESULTADO OBTENIDO	No se envía ningún código al correo y el sistema no muestra mensaje de error.
ESTADO	**ABIERTO**
EVIDENCIA