Corrección del parcial

Eric Magar

4-3-2026

Preg. 3 — (60 puntos de 100)

Enunciado

Usando el artículo de Magaloni et al., ilustre puntual y claramente cada paso del método científico.

El método científico

Los pasos

1. OBSERVA un patrón que no explica el conocimiento actual
2. Formula una PREGUNTA específica
3. TEORIZA, ofrece una explicación que conteste tu pregunta
4. PREDICE, deriva de tu explicación una hipótesis falsificable
5. EXPERIMENTA, diseña una prueba empírica de tu hipótesis
6. ANALIZA los datos, intenta falsificar tu hipótesis
7. ELABORA qué aprendiste y qué sigue pendiente

Posible respuesta

OBSERVA un patrón que no explica el conocimiento actual 0

Los niveles de delincuencia y de violencia de las zonas donde el crimen organizado compite por el dominio territorial varían sin explicación.

Formula una PREGUNTA específica 5

En zonas rurales ¿la combinación de cultura e instituciones indígenas explica parte de esta varianza?

Posible respuesta

OBSERVA un patrón que no explica el conocimiento actual 0

Los niveles de delincuencia y de violencia de las zonas donde el crimen organizado compite por el dominio territorial varían sin explicación.

Formula una PREGUNTA específica 5

En zonas rurales ¿la combinación de cultura e instituciones indígenas explica parte de esta varianza?

Posible respuesta

OBSERVA un patrón que no explica el conocimiento actual 0

Los niveles de delincuencia y de violencia de las zonas donde el crimen organizado compite por el dominio territorial varían sin explicación.

Formula una PREGUNTA específica 5

En zonas rurales ¿la combinación de cultura e instituciones indígenas explica parte de esta varianza?

Posible respuesta (cont.)

TEORIZA, ofrece una explicación que conteste tu pregunta 15

Conclusión Las comunidades autónomas (usos y costumbres) disuaden al crimen organizado mejor que las demás.

1. Todas las comunidades indígenas tienen formas muy efectivas de control social y de trabajo colectivo.
2. Todas las comunidades con autonomía política administran directamente su seguridad y justicia, sin una policía a cargo del Ayuntamiento ni los tribunales del estado.
3. Con escasos recursos y capacidad, todas las policías y los tribunales mexicanos generan costos de agencia importantes y son presa fácil del crimen organizado, que las intimida y captura para controlar el territorio.
4. Porque involucran a toda la comunidad, la vigilancia y justicia indígenas dificultan su intimidación y captura, y por ende disuaden efectivamente al crimen organizado.

Posible respuesta (cont.)

TEORIZA, ofrece una explicación que conteste tu pregunta 15

Conclusión Las comunidades autónomas (usos y costumbres) disuaden al crimen organizado mejor que las demás.

1. Todas las comunidades indígenas tienen formas muy efectivas de control social y de trabajo colectivo.
2. Todas las comunidades con autonomía política administran directamente su seguridad y justicia, sin una policía a cargo del Ayuntamiento ni los tribunales del estado.
3. Con escasos recursos y capacidad, todas las policías y los tribunales mexicanos generan costos de agencia importantes y son presa fácil del crimen organizado, que las intimida y captura para controlar el territorio.
4. Porque involucran a toda la comunidad, la vigilancia y justicia indígenas dificultan su intimidación y captura, y por ende disuaden efectivamente al crimen organizado.

Posible respuesta (cont.)

TEORIZA, ofrece una explicación que conteste tu pregunta 15

Conclusión Las comunidades autónomas (usos y costumbres) disuaden al crimen organizado mejor que las demás.

1. Todas las comunidades indígenas tienen formas muy efectivas de control social y de trabajo colectivo.
2. Todas las comunidades con autonomía política administran directamente su seguridad y justicia, sin una policía a cargo del Ayuntamiento ni los tribunales del estado.
3. Con escasos recursos y capacidad, todas las policías y los tribunales mexicanos generan costos de agencia importantes y son presa fácil del crimen organizado, que las intimida y captura para controlar el territorio.
4. Porque involucran a toda la comunidad, la vigilancia y justicia indígenas dificultan su intimidación y captura, y por ende disuaden efectivamente al crimen organizado.

Posible respuesta (cont.)

TEORIZA, ofrece una explicación que conteste tu pregunta 15

Conclusión Las comunidades autónomas (usos y costumbres) disuaden al crimen organizado mejor que las demás.

1. Todas las comunidades indígenas tienen formas muy efectivas de control social y de trabajo colectivo.
2. Todas las comunidades con autonomía política administran directamente su seguridad y justicia, sin una policía a cargo del Ayuntamiento ni los tribunales del estado.
3. Con escasos recursos y capacidad, todas las policías y los tribunales mexicanos generan costos de agencia importantes y son presa fácil del crimen organizado, que las intimida y captura para controlar el territorio.
4. Porque involucran a toda la comunidad, la vigilancia y justicia indígenas dificultan su intimidación y captura, y por ende disuaden efectivamente al crimen organizado.

Posible respuesta (cont.)

TEORIZA, ofrece una explicación que conteste tu pregunta 15

Conclusión Las comunidades autónomas (usos y costumbres) disuaden al crimen organizado mejor que las demás.

1. Todas las comunidades indígenas tienen formas muy efectivas de control social y de trabajo colectivo.
2. Todas las comunidades con autonomía política administran directamente su seguridad y justicia, sin una policía a cargo del Ayuntamiento ni los tribunales del estado.
3. Con escasos recursos y capacidad, todas las policías y los tribunales mexicanos generan costos de agencia importantes y son presa fácil del crimen organizado, que las intimida y captura para controlar el territorio.
4. Porque involucran a toda la comunidad, la vigilancia y justicia indígenas dificultan su intimidación y captura, y por ende disuaden efectivamente al crimen organizado.

Posible respuesta (cont.)

PREDICE, deriva de tu explicación una hipótesis falsificable 10

En municipios de usos, la incidencia criminal es significativamente menor que

- en otros municipios rurales
- en otros municipios indígenas sin usos.

EXPERIMENTA, diseña una prueba empírica de tu hipótesis 10

Entre municipios rurales, indígenas, con y sin usos, compara

- respuestas de encuesta de victimización
- homicidios/100k

Verifica que indígenas tienen tejido social más denso

Posible respuesta (cont.)

PREDICE, deriva de tu explicación una hipótesis falsificable 10

En municipios de usos, la incidencia criminal es significativamente menor que

- en otros municipios rurales
- en otros municipios indígenas sin usos.

EXPERIMENTA, diseña una prueba empírica de tu hipótesis 10

Entre municipios rurales, indígenas, con y sin usos, compara

- respuestas de encuesta de victimización
- homicidios/100k

Verifica que indígenas tienen tejido social más denso

Posible respuesta (cont.)

PREDICE, deriva de tu explicación una hipótesis falsificable 10

En municipios de usos, la incidencia criminal es significativamente menor que

- en otros municipios rurales
- en otros municipios indígenas sin usos.

EXPERIMENTA, diseña una prueba empírica de tu hipótesis 10

Entre municipios rurales, indígenas, con y sin usos, compara

- respuestas de encuesta de victimización
- homicidios/100k

Verifica que indígenas tienen tejido social más denso

Posible respuesta (cont.)

PREDICE, deriva de tu explicación una hipótesis falsificable 10

En municipios de usos, la incidencia criminal es significativamente menor que

- en otros municipios rurales
- en otros municipios indígenas sin usos.

EXPERIMENTA, diseña una prueba empírica de tu hipótesis 10

Entre municipios rurales, indígenas, con y sin usos, compara

- respuestas de encuesta de victimización
- homicidios/100k

Verifica que indígenas tienen tejido social más denso

Posible respuesta (cont.)

ANALIZA los datos, intenta falsificar tu hipótesis 15

Victimización: controlando población indígena, hay asociación significativa de los municipios de usos con:

- menor percepción de
  - corrupción
  - extorsión
  - pandillas
  - robo
- mayor
  - confianza en la policía
  - participación en labores de seguridad

$\rightarrow$ Evidencia no falsifica la hipótesis $\therefore$ no rechazamos la teoría

Posible respuesta (cont.)

ANALIZA los datos, intenta falsificar tu hipótesis 15

Victimización: controlando población indígena, hay asociación significativa de los municipios de usos con:

- menor percepción de
  - corrupción
  - extorsión
  - pandillas
  - robo
- mayor
  - confianza en la policía
  - participación en labores de seguridad

$\rightarrow$ Evidencia no falsifica la hipótesis $\therefore$ no rechazamos la teoría

Posible respuesta (cont.)

ANALIZA los datos, intenta falsificar tu hipótesis 15

Victimización: controlando población indígena, hay asociación significativa de los municipios de usos con:

- menor percepción de
  - corrupción
  - extorsión
  - pandillas
  - robo
- mayor
  - confianza en la policía
  - participación en labores de seguridad

$\rightarrow$ Evidencia no falsifica la hipótesis $\therefore$ no rechazamos la teoría

Encuesta de victimización

Table 1: **Perceptions of municipal police, crime and presence of gangs Analysis of ENVIPE 2011-2016 (rural areas only)**

	Municipal Police			Crime and presence of gangs				Social capital
	Corruption	Trusts Police	Police Violence	Extortion	Gangs	Drug sales	Robbery	Organization
usos	-0.944***	0.523***	-0.367***	-0.473**	-0.728***	-0.544***	-0.407***	0.792***
	(0.0937)	(0.0765)	(0.139)	(0.199)	(0.154)	(0.148)	(0.109)	(0.119)
indshare	-0.00400***	-0.000336	-0.000499	-0.00681***	0.000833	-0.00499***	-0.00436***	0.00000652
	(0.000618)	(0.000459)	(0.000979)	(0.00117)	(0.00117)	(0.00118)	(0.000899)	(0.00101)
Constant	0.983***	-0.748***	-1.757***	-2.713***	-1.185***	-1.630***	-1.031***	-2.477***
	(0.0520)	(0.0471)	(0.0718)	(0.0765)	(0.0837)	(0.0771)	(0.0612)	(0.0993)
N	65934	72470	106394	106394	106394	106394	106394	109033

Note: *** p<0.01, ** p<0.05, * p<0.1. Models are logits, with controls for age, sex, and education, and year FEs.

Posible respuesta (cont.)

ANALIZA los datos, intenta falsificar tu hipótesis 15 (cont.)

Homicidios:

- los municipios de usos, que antes de FCH duplicaban o triplicaban tasas de homicidios, Δ^- a menos de la mitad del resto
- DiD: independiente de indígenas y tamaño,
  usos se asocia con tasas 15/100k menores
- matching: contra municipios comparables sin usos,
  los usos experimentaron una reducción relativa en homicidios y en número de carteles

$\rightarrow$ Evidencia no falsifica la hipótesis $\therefore$ no rechazamos la teoría

Posible respuesta (cont.)

ANALIZA los datos, intenta falsificar tu hipótesis 15 (cont.)

Homicidios:

- los municipios de usos, que antes de FCH duplicaban o triplicaban tasas de homicidios, Δ^- a menos de la mitad del resto
- DiD: independiente de indígenas y tamaño,
  usos se asocia con tasas 15/100k menores
- matching: contra municipios comparables sin usos,
  los usos experimentaron una reducción relativa en homicidios y en número de carteles

$\rightarrow$ Evidencia no falsifica la hipótesis $\therefore$ no rechazamos la teoría

Tasa de homicidios por 100mil habitantes

Figure 2: **Homicide rates in usos and party municipalities**

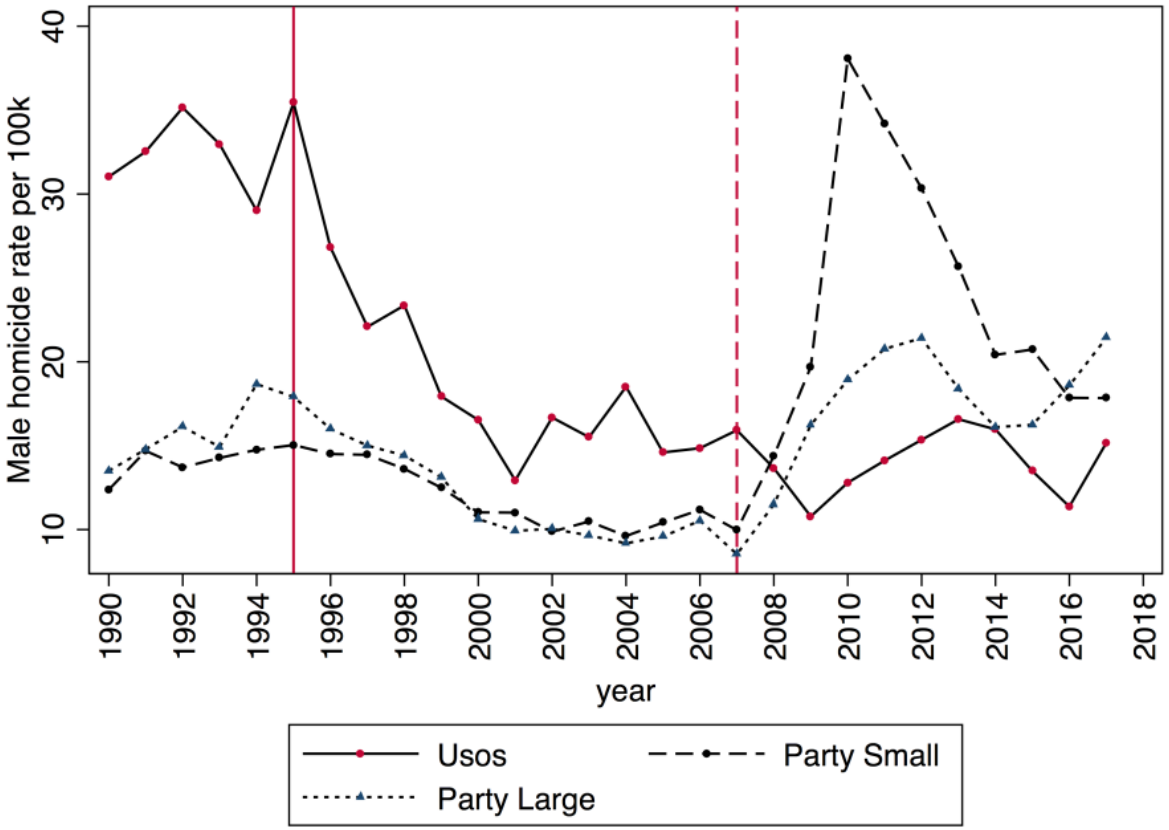

Notes: Vertical lines signify the usos reform and Drug War onset, respectively. Population calculated from the Mexican censuses and "conteos" 1990–2015 using yearly extrapolation.

Tasa de homicidios por 100mil habitantes

Table 2: **OLS Regressions: Homicide Rates**

	(1)	(2)	(3)	(4)	(5)	(6)	(7)	(8)	(9)
	All party	Indigenous party	Small party	All party	Indigenous party	Small party	All party	Indigenous party	Small party
Usos	-15.69***	-15.44***	-16.82***	-15.87***	-15.20***	-17.31***	-15.75***	-15.54***	-16.86***
	(2.3709)	(3.4739)	(2.6032)	(2.3744)	(3.4400)	(2.6180)	(2.3698)	(3.4703)	(2.5996)
All drugs	0.466***	0.456	0.750**						
	(0.1327)	(0.3029)	(0.3450)						
Usos X All drugs	-1.006***	-0.934**	-1.238***						
	(0.2500)	(0.3916)	(0.3958)						
Opium				0.785***	1.513**	1.121**			
				(0.2316)	(0.7067)	(0.5529)			
Usos X Opium				-2.290***	-2.795***	-2.546***			
				(0.4802)	(0.8664)	(0.6838)			
Marijuana							0.437***	0.417	0.708**
							(0.1201)	(0.2635)	(0.3137)
Usos X Marijuana							-0.882***	-0.803**	-1.106***
							(0.2238)	(0.3444)	(0.3587)
Cons	15.66***	18.50***	18.35***	15.84***	18.48***	18.52***	15.65***	18.50***	18.34***
	(0.6386)	(1.2748)	(1.2226)	(0.6263)	(1.2672)	(1.2085)	(0.6389)	(1.2735)	(1.2234)
N	67451	20021	30513	67451	20021	30513	67451	20021	30513
r2	0.0184	0.0273	0.0143	0.0184	0.029	0.0141	0.0185	0.0272	0.0143
Groups	2,444	728	1,216	2,444	728	1,216	2,444	728	1,216

Notes: Estimated coefficients from OLS regressions. The DV is homicide rates per 100,000 inhabitants from SINAIS. Models 1, 4 and 7 use all party municipalities. Models 2, 5 and 8 select for party municipalities that have at least 25% of indigenous inhabitants. Models 3, 6 and 9 select party municipalities that are smaller than 10,000 inhabitants. All models include year and municipality FEs. Robust standard errors clustered at the municipality level in parentheses. *** $p < 0.01$, ** $p < 0.05$, * $p < 0.1$.

Posible respuesta (cont.)

ELABORA qué aprendiste y qué sigue pendiente 5

- Papel central del tejido social para contener al crimen, en general, y al organizado, en particular
- Efectividad se exponencia con la autonomía política
- Autopercepción: faltará mostrar que los usos covarían con mediciones más directas
- Homicidios (que sí son mediciones directas): el número de carteles no se asocia linearmente: 0 o 1 baja, 2 ó más alta $\rightarrow$ esta descontinuidad sugiere un estudio interesante

Posible respuesta (cont.)

ELABORA qué aprendiste y qué sigue pendiente 5

- Papel central del tejido social para contener al crimen, en general, y al organizado, en particular
- Efectividad se exponencia con la autonomía política
- Autopercepción: faltará mostrar que los usos covarían con mediciones más directas
- Homicidios (que sí son mediciones directas): el número de carteles no se asocia linearmente: 0 o 1 baja, 2 ó más alta $\rightarrow$ esta descontinuidad sugiere un estudio interesante

Preg 1

Escriba la idea central de cada texto en una oración breve y clara (5 puntos c/u)

- Villoro
- Weber
- Hobbes
- Dahl

Preg 2

¿Qué réplica podría haberle dado **Maquiavelo** a cada una de las ideas que reportó en la preg. 1? (5 puntos c/u)

- Villoro
- Weber
- Hobbes
- Dahl