Compras &Pagamentos

Fluxos de processos do IFPE Recife

Álvaro Gabriel
Emerson Lopes
Emily Oliveira
Mª Clara Lima
Mª Eduarda O. Farias
Samuel Vitor

INSTITUTO FEDERAL
Pernambuco

IFPE&Manutenção

Enquanto órgão público, o IFPE inicia processos compras e pagamentos relacionados a manutenções.

Serviços e plataformas, Hardwares e Softwares são exemplos de produtos de TI que são **comprados** pelo IFPE.

Em contrapartida, para essas compras, existem ordens de **pagamentos** que o instituto deve emitir para os fornecedores, chamado empenho.

O que é **empenho**?

O empenho é um documento oficial do Governo Federal, emitido via SIAFI. Que funciona como uma promessa/certificação de que há **verba reservada** para aquela compra.

Ele não representa dinheiro em conta, mas garante que **haverá transferência** bancária em data determinada.

... existem 2 tipos:

Empenho Global

Um valor maior do qual se vai retirando em parcelas.

Empenho Ordinário

É utilizado apenas para compras únicas.

Processo de entrega e pagamento do bem:

Quando o fornecedor entrega um bem (Ex: Computdor), ele chega juntamente de sua nota fiscal.

Conforme o edital, por lei, o IFPE tem até 30 dias para fazer o teste do bem, e se ele foi **aceito** ou **não**.
“Conforme o edital”

- Olhar a descrição do Edital.
- Olhar as características do equipamento.
- Verificar se aquele produto equivale ao que foi solicitado.

Processo de entrega e pagamento do bem:

É conferido o prazo de até 30 dias para entregar o resultado do bem.

Após todo o processo de teste, o fornecedor é informado e então pode **emitir uma nota fiscal**, Boleto, Pix, CNPJ.

A partir desse aceite do bem, **inicia-se o processo de pagamento**, que é separado do processo de compra (mesmo eles sendo relacionados).

Processo de entrega e pagamento do bem:

Neste ponto, o processo de pagamento segue por várias etapas de verificação. Segue abaixo a **tramitação entre setores**:

1. O Gestor do Contrato: Confere se toda a documentação corresponde ao processo licitatório.

2.O Fiscal Requisitante: Válida o recebimento do bem e se foi aceito, (foi quem fez o teste de amostra).

3.O fiscal técnico: Reavalia tecnicamente novamente o bem.

4.O Fiscal Administrativo: Revisa certidão por certidão, verificando se todos os impostos estão em dia (regularidades fiscal da empresa fornecedora).

Processo de entrega e pagamento do bem:

5. Diretoria de orçamento e Finanças (DOF): Anexa o empenho ao processo.
6. Reitor: único autorizado a acionar a API do SIAFI junto ao Banco do Brasil para efetuar a transferência bancária ao fornecedor.
7. Gestor do Contrato (Novamente): Recebe o comprovante, fecha o ciclo e notifica o fornecedor que o pagamento foi realizado. (Encerrando o ciclo ou repetindo, se houver entregas parciais).

Problemas encontrados

1. Falta de padronização do processo entre os diferentes campi: Cada campus tem sua própria equipe de gestão de contrato, com velocidades e ritos distintos.

2. Idas e vindas entre departamentos: Ocorrem quando documentos estão faltando ao chegar em determinado ator (ex: sem datasheet, sem foto do equipamento, certidão ausente) causando retrabalho e atraso.

3. Inconsistências no aceite: Um mesmo item pode ser aceito em um campus e recusado em outro (gerando confusão para o fornecedor).

4. Ausência de um guia/rito padrão: Gerar modelos paralelos que podem ser menos burocráticos, mas também podem pular etapas importantes.

Processo ineficiente.

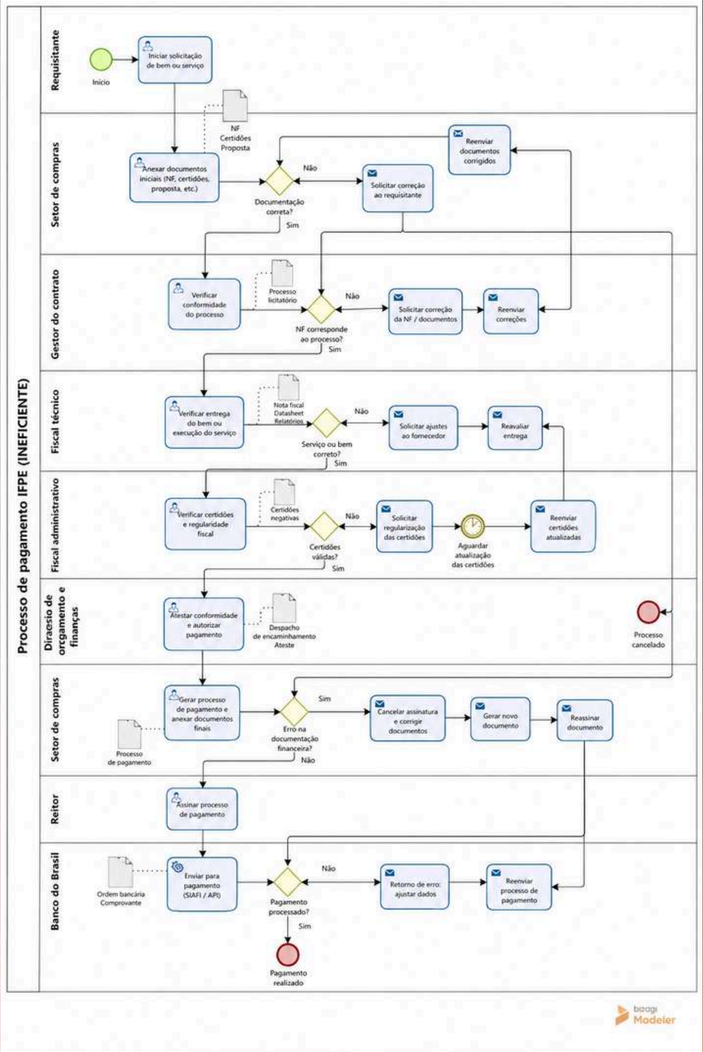

Processo eficiente.

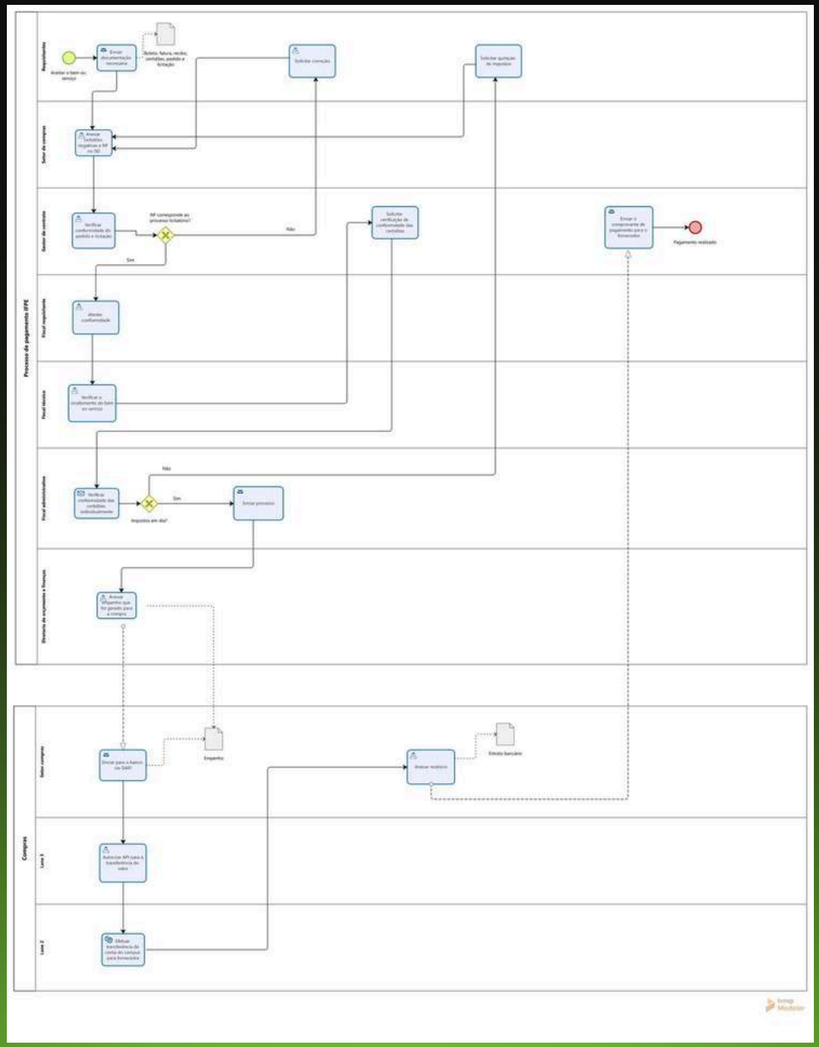

Fim.

INSTITUTO
FEDERAL
Pernambuco