@marie_body

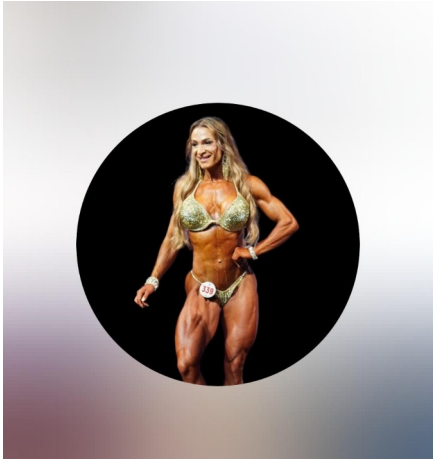

stats compte :
121 publications
2944 followers
325 suivies

photo de profil :
En bikini de scène, physique de scène avec tan et maquillage, bijoux, boucles d'oreilles longues, bracelets imposants, longs cheveux blonds, fond noir

nom : Marie Body

bio :
Athlète
athlète wellness
préparateur : @guerrierdor
découvre la méthode @booty_flow

Post du 14 décembre 2024 :
description : "toujours assez incroyable de n'accorder la musculature qu'aux hommes lol 😜 "
#bodybuilding, reels, athlete

reel : elle à la salle en train de faire une presse pour les jambes , expressions de souffrance, habits blancs, short court et t-shirt ample, chaussettes hautes, et protèges-genoux noirs. Cheveux attachés.

écrit : "un vrai mec", "qui veut d'une meuf comme ça ?" , "t'es trans?" , "faut arrêter là !"
audio : "qu'est-ce que vous voulez que je réponde ? Je m'en fous !"

commentaires : "les hommes qui disent ça devraient commencer à faire de la muscu, comme ça peut-être qu'ils ressembleraient à des hommes eux aussi un jour (emoji qui rit)"
réponse de marie : "le pire c'est qu'un homme qui ne se muscle pas … bein il a des seins quoi (6 emojis qui rigolent)

post du 2 décembre 2025
description : qui veut un gros derrière ici aussi ? #bodybuilding, athlete, reels

reels: elle à la salle en train de faire un exo fessiers, déplacement latéral en semi-crabe, pied nu en chaussette, short court rouge pétant, t-shirt large noir, cheveux attachés

écrit : “moi qui rêve de faire plus de 70kg avec un énorme derrière (emoji fille qui lève la main)”

audio : “les meufs qui vont à la salle 5 fois par semaine, à quoi bon en fait ressembler à un mec et peser 70kg, tu crois que tu plais à qui comme ça, personne ne veut de vous, avec vos gros derrière “ voix d’homme

Post du 6 octobre 2025 :

description : au début quand j'ai commencé mes premiers pas de POSING on se moquait de moi, on trouvait ça "trop exagéré", presque ridicule.
Mais le posing ce n'est pas juste une posture. C 'est l'art de révéler chaque heure d'entraînement, chaque douleur, chaque détail de tout ce travail.
Le posing, c'est l'expression artistique du bodybuilding. C'est ce qui transforme un physique en présence, une athlète en femme qui sait présenter tous ces sacrifices en quelque chose de beau ! emoji flamme, travailler son posing c'est apprendre à incarner son physique.
POSING, bodybuilding, athlète
#bodybuildingfeminin, posingfemme, fit, wellnessathlete, sculture du corps, fitlifestyle, passionfitness, entrainementfemme…

musique: billie eilish, you should see me in a crown

réel: elle en posing en talon, 2 tenues : bikini bas noir et haut bleu, ou brassière et short rouge, grandes boucles d'oreilles pendantes

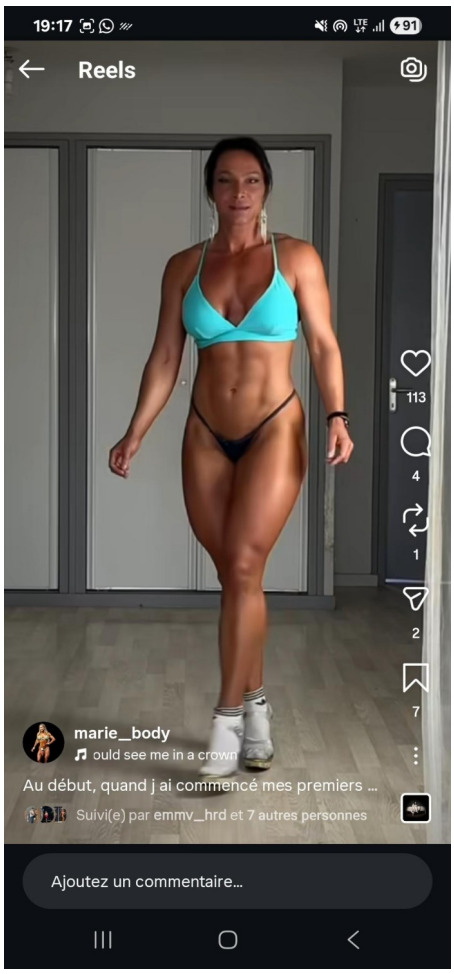

post du 9 mai 2025 :

description : Apparemment le muscle ne rime pas avec féminité… (emoji fille qui hausse les épaules et les mains) #bodybuilding, muscle, womenathlete

musique : Alicia Keys, Fallin’

post : se regarde dans un miroir de maquilleuse, assise, en robe sans bretelles, courte et moulante, couleur beige, porte un collier couleur or assez imposant, de longues boucls d’oreilles, un chignon et du maquillage, devant elle, un rouge à lèvres rouge ouvert, son téléphone, et des lumières tout autour de son miroir, on la voit de dos, mais on voit son reflet dans le miroir, elle sourit en se regardant, et touche sa boucle d’oreille gauche de manière délicate

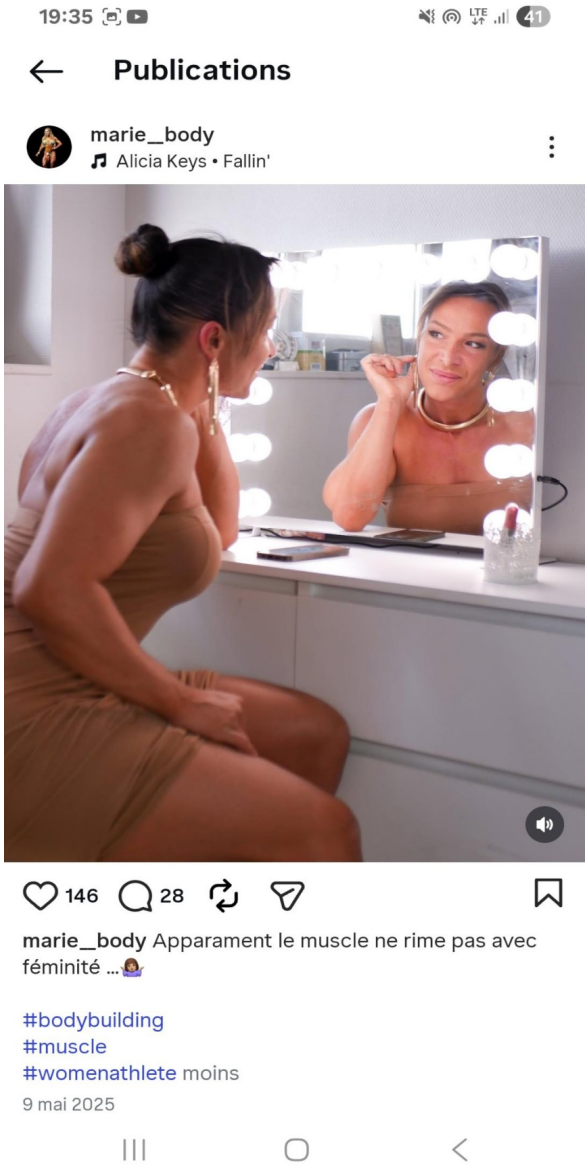

Stories à la une :
-posing
-diète, bon plan
-premiers pas compétition (3 émojis qui brillent):

Story du 7 septembre 2024 : découvre son maquillage de scène, avec bijoux, longues boucles, d'oreilles, cheveux longs, blonds, ondulés, pleure, "non c'est pas vrai, je ne me reconnais pas", surprise, , "mon dieu", "mais attends mais c'est incroyable là ce que t'as fait sérieux, mais là j'en reviens pas mais c'est incroyable", "c'est exceptionnel ce que t'as fait je ne me reconnais pas", "oh franchement merci, c'est incroyable ce que t'as fait, c'est incroyable (*3), très surprise, bouche ouverte
écrit : "merci pour ce maquillage et coiffure incroyable"

19:34
@sem_c
Merci pour ce maquillage et coiffure incroyable

19:35
✨✨✨ 7 septembre 2024
@sem_c
Merci pour ce maquillage et coiffure incroyable