@clairelecfit

nom : claire lecomte

stats compte :
36 publications
3960 followers
203 suivies

bio : nurse et online coach (ses métiers)
partenariat avec teveo et myprotein (code promo)

smiley : lune, coeur en flamme, feuille verte, soleil et léopard

photo de profil : visage uniquement, pull rose, maquillée et cheveux ébouriffés
se tient la joue avec son bras en cachant/rentrant la main dans son pull rose
cheveux blond et coupés sous les épaules

Post du 26 avril 2025 :

image : au top de colmar, sur scène, en bikini gris à paillettes, bijoux dont boucles d'oreilles pendantes et bracelets sur les deux poignets, petits tatouages peu visibles, cheveux bruns détachés, grand sourire, pose de face avec une main sur la hanche et l'autre bras tendu jusqu'au bout des doigts.

description : here to seduce you (emoji fleur), premier hashtag : #wellness , puis topdecolmar, fitgirl, gymgirl, bodybuilding , ifbb, quads

musique : gladiator, jordanbeats

Post du 18 janvier 2026 (réel) :

description : training quads (coeur orange)

donne la référence de sa tenue "butter yello", teveo, code promo

#bodybuilding, gymgirl, gym, teveo, motivation

lieu : fitness park montpellier odysseum

sur le réel : petit vlog entrainement, repas pré-entrainement, galettes de riz, peanut butter, kiwi, veste jaune, collier, queue de cheval, arrivée à la salle, monster, montre son look avant l'entrainement à la salle : ensemble jogging jaune, caque sur les oreilles et sac à dos rose, premièremachine, elle a enlevé lejogging, short court et moulant noir, haute et veste jaune , 2ème exo a enlevé veste, haut avec un dos nu assez large et moulant, protections de genou, on ne voit que son corps, tête coupée, nouvel exo, retour veste jaune et casque sur les oreiles, expression de souffrance sur le visage, elle mord sa veste pendant l'exo (presse à cuisse), nouvel exo sans veste et laissant apparaitre un tatouage sur le bras, bracelet , fentes, fin de la séance en salle de posing, avec grand miroir et lumières adaptées, toujours dans sa tenue petit short et haut dos nu et moulant, 2 couettes sur les cotés . Fin.

musique : Nightshade Anthem, I'm not alright

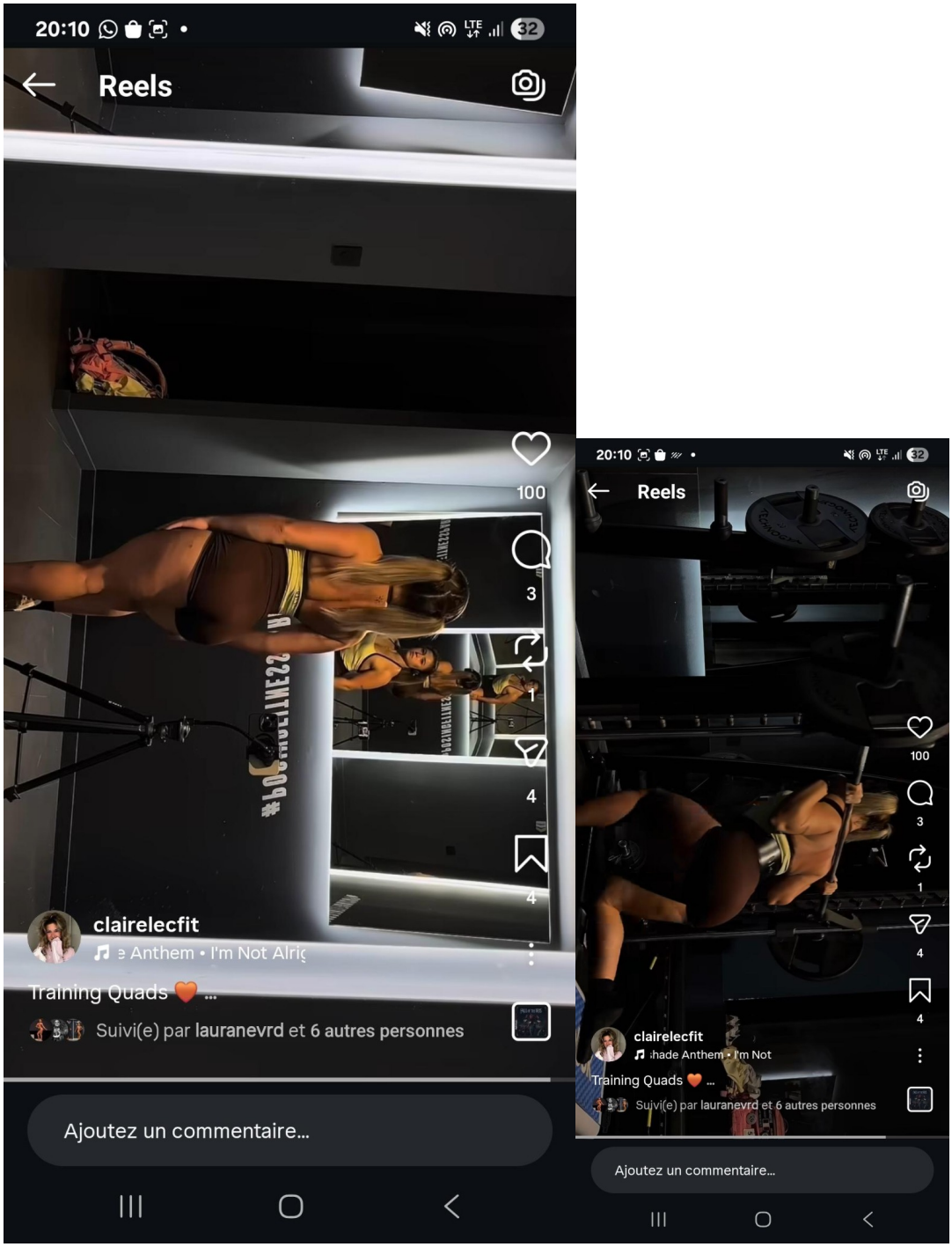

Post du 27 janvier 2026 :

image : shooting photo à la plage (le grau-du-roy), elle apparaît sur le sable dans un maillot de bain noir très échancré laissant apparaitre complètement les fessiers, cheveux lâchés, posture cambrée, on voit des fessiers bombés largement mis en avant par la position de dos à 4 pattes et les couleurs, le reflet du soleil

musique : waves, dionnysuss

description : Des paysages intérieurs existent,

Vastes et secrets, faits de sable et de silence,
Où chaque grain semble porter l’écho d’un souffle ancien.
Rien n’y est stable, et pourtant tout y enseigne,
La patience des heures, le murmure des ombres,
La douceur des vérités que l’on ne peut saisir qu’en se perdant.
Dans cette lente traversée,
Où le temps s’étire comme un voile fragile,
Les contours de l’âme se dessinent, et l’essentiel, toujours, finit par se révéler.
Timide et lumineux, tel un secret que seule la solitude sait chuchoter.

📸 @benscapture (identifie le photographe)

19:55

Publications

5 février

clairelecfit
Le Grau-du-Roi

6 3

Aimé par **3nz3vl_** et **d'autres personnes**
clairelecfit Des paysages intérieurs existent,
Vastes et secrets, faits de sable et de silence,... plus

27 janvier

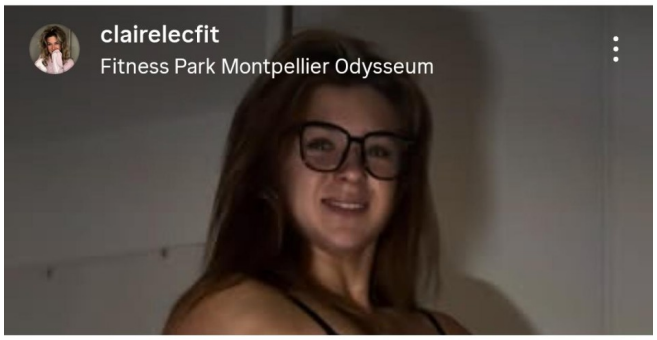

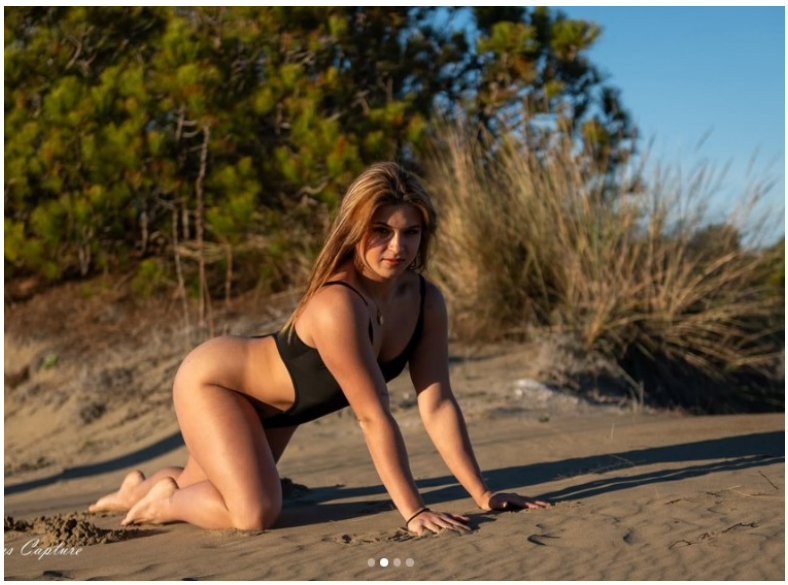

Post du 19 février 2026 :

description : Le sable garde la mémoire des pas effacés,
et le vent délie ce que l’on croyait noué.
Sous la peau tiède du soleil,
les doutes se déposent, grain après grain.

Je me laisse traverser,
sans résistance,
comme une vague tranquille
qui apprend à aimer ses propres contours.

Ici, rien ne presse.
Tout respire.

Et dans cette immobilité mouvante,
je découvre que se perdre encore
est parfois la plus juste façon
de se retrouver plus vaste.

@benscapture

#shooting #photography #gymgirl

musique : she’s gone, steelheart

photos : mise en avant du fessier en maillot de bain noir échancré, contexte hors salle de sport, épuré,

commentaires : julien : “beau shooting avec un physique super agréable à regarder.. merci (3 emojis flamme)”

19:56

Publications

431 2 8 25

Aimé par **lauranevrd** et **d'autres personnes**

clairelecfit I signed up for a pony look

22 février

clairelecfit

Steelheart • She's Gone

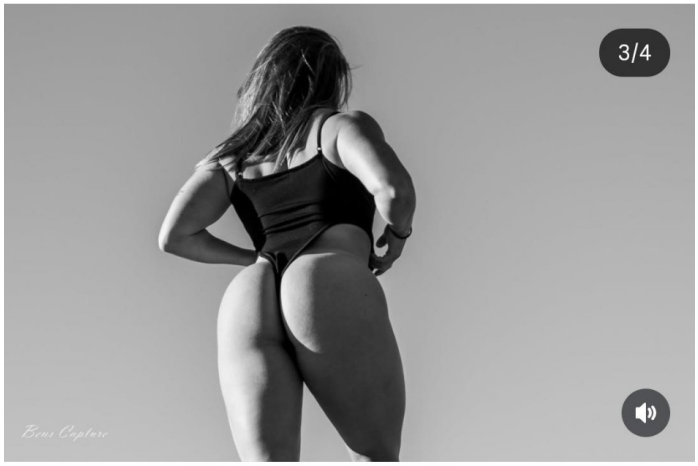

5 3

Aimé par **y_ndo_** et **d'autres personnes**

clairelecfit Le sable garde la mémoire des pas effacés, et le vent délie ce que l'on croyait noué.... plus

19 février

clairelecfit

Lady Gaga • Telephone (feat. Beyoncé)

Stories à la une :

-teveo

-coaching

-narciss

-nurse

-aston (nom de son chien)

-south life

-MyProtein

-CDF

-Colmar

Story south life du 6 septembre 2025 :

musique : kavinsky, nightcall

image : photo de ses vacances, elle est debout dans l'eau, de dos, eau jusqu'en haut des cuisses, bas de maillot de bain laissant apparaître entièrement les fessiers, t shirt large mais noué au dessus du ventre, noir, avec écrit wellness 3 fois dessus, queue de cheval boucles d'oreilles scientillantes, 1 main qui remet une mèche de cheveux, l'autre posé sur le ventre, sourire tendre

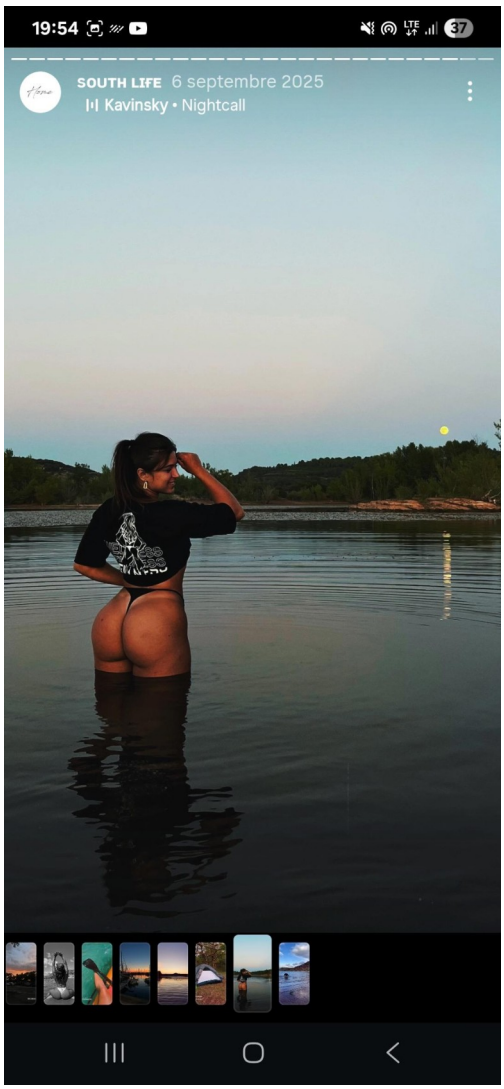

Post du 30 mars 2025 :

<u>description</u> **:** - THIS IS WELLNESS -

1ère Wellness Top de Colmar 2025 🏆 ✨

• J’ai récupéré ce que je suis venue chercher…•

Je voulais gagner cette première place, je voulais prendre une revanche sur moi même, envoyer une version bison 2.0…

Je pense que c’est chose faite et je suis extrêmement fière de mon travail et de ce que j’ai accompli, mais je n’y serai jamais parvenu sans l’expertise de @rurik_body_berserker !

Je ne cesserai de le répéter, je suis une battante, j’ai la rage de réussite, je ne monte pas sur scène pour accompagner les autres mais pour gagner. Et avoir dominé cette scène hier tout en m’éclatant, il n’y a rien de mieux…

Un énorme merci à mon coach @rurik_body_berserker , à ma famille dont ma petite sœur @cam.lcmt , à ma petite @pereira_iness_ une copine incroyable , @fitbylucie mon poney préféré, @mahanagym_ @myproteinfr et à tous mes amis pour m'avoir soutenu jusqu'au bout, merci à tous pour vos compliments qui me vont droit au coeur ❤

Ce n'est que le début, de belles choses arrivent : Diamonds Cup cz, Switch en @npcworldwidefrance …

| @halterego.bikini
| @protan_europe
| @vicorne_competitor
| @anna.k_mua

#wellness #topdecolmar #win #firstplace #fitness

photo : elle, sur scène, pose de profil, bras en avant, doigts tendues, muscles des cuisses saillants et fesses en arrière, regard vers nous. Bikini noir aves strass argentés, bracelet large au poignet, cheveux bruns coiffés et bouclés, longues boucles d'oreilles argentés, maquillage de scène, sourire

musique : shinigami brigade, legends never die

lieu : Au top de Colmar

commentaires :

- Prestance, beauté… Félicitations 🙏
- 50 sem1 J'aimeRépondre
  - @fancrz merciiii 🥺 🥺
  - 50 sem1 J'aimeRépondre
-
- Monstrueuse tu es ! 💪
- 50 sem1 J'aimeRrépondre
  - @tomm.bch merci ahaha
  - 50 semRépondre

précision : Prestance, beauté -> commenté par une femme ; Monstrueuse -> commenté par un homme

20:54 01:30 83

Publications

clairelecfit et **2 autres personnes**
Shinigami Brigade • Legends Never Die (Fro...

45 2

Aimé par **bushbush750** et **d'autres personnes**
clairelecfit - THIS IS WELLNESS -
1ère Wellness Top de Colmar 2025 🏆✨

• J'ai récupéré ce que je suis venue chercher...•

Je voulais gagner cette première place, je voulais